

 VISTORIA APROVADA COM APONTAMENTO

LAUDO DE VISTORIA CAUTELAR E PROCEDÊNCIA VEICULAR

GM | CHEV SPIN 1.8L AT LTZ 2014 / 2015

Data da Vistoria: 25/07/2019 11:44:51
 Laudo nr: 1059381
 Consulta: AUTO PERICIA (AUTOCREDCAR)
 Cód. da Consulta: 5930444
 Data da Consulta: 25/07/2019 11:33:34
 Marca / Modelo: GM | CHEV SPIN 1.8L AT LTZ
 Ano / Modelo: 2014 / 2015
 Cor / Combustível: BRANCA / ALCOOL/GASOLINA
 Cidade / UF (BIN): SAO LOURENCO DA MATA / PE
 Chassi (BIN): 9BGJC75Z0FB158144
 Motor (BIN): FCG016540
 Câmbio (BIN): R4199A7379
 Renavam: 01028859004
 Nr. Lacre da Placa:





SAO LOURENCO DA MATA - PE

OYO3023

Solicitante: PEDRAGON VEÍCULOS - AV. RUI BARBOSA
 Cidade / UF: SAO LOURENCO DA MATA / PE
 Chassi: 9BGJC75Z0FB158144
 Nr. Motor: FCG016540
 Nr. Caixa de Câmbio: R4199A7379
 CRLV:
 Hodômetro: 387831



SIGNIFICADO DOS ÍCONES REFERENTE AO RESULTADO DAS FONTES PESQUISADAS

-  NADA CONSTA que impeça a comercialização do veículo
-  ATENÇÃO antes da comercialização do veículo
-  APROVADO COM APONTAMENTO antes da comercialização do veículo
-  REPROVADO com apontamento e / ou restrição



ETIQUETA "ETA" - COMPARTIMENTO DO MOTOR:

- ✔ 089 - Original/Dentro dos padrões do fabricante

ETIQUETA "ETA" - BATENTE DA PORTA:

- ✔ 102 - Original/Dentro dos padrões do fabricante

ETIQUETA "ETA" - PISO/ ASSOALHO:

- ✔ 115 - Original/Dentro dos padrões do fabricante

VIDRO DIANTEIRO (PÁRA-BRISA):

- ✔ 124 - Original/Dentro dos padrões do fabricante

VIDRO DA PORTA ESQUERDA DIANTEIRA:

- ✔ 135 - Original/Dentro dos padrões do fabricante

VIDRO DA PORTA ESQUERDA TRASEIRA:

- ✔ 146 - Original/Dentro dos padrões do fabricante

VIDRO DA PORTA DIANTEIRA DIREITA:

- ✔ 157 - Original/Dentro dos padrões do fabricante

VIDRO DA PORTA TRASEIRA DIREITA:

- ✔ 168 - Original/Dentro dos padrões do fabricante

VIDRO TRASEIRO:

- ✔ 201 - Original/Dentro dos padrões do fabricante

LACRE DA PLACA:

- ✔ 211 - Lacre de plástico com numeração sem vestígios de violação

REGISTRO OU HISTÓRICO DE LEILÃO / SALVADO / SINISTRO:

- ✔ 247 - Realizamos nesta data, a fim de verificar se o veículo em questão possui registro(s) nos bancos de dados de leiloeiros e no cadastro de veículos sinistrado, porém não foi encontrado nenhum registro, conforme pode ser constatado na pesquisa anexa ao laudo (documento integrante a este laudo). **IMPORTANTE:** A TERCEIRA VISÃO, por mais esforço que faça para obter informações sobre o veículo, não se responsabiliza pelos resultados das pesquisas por ela realizada e/ou a pedido do cliente, pois tratam-se de informações oriundas de bancos de dados privados e que contem apenas uma quantidade de veículo cadastrados, podendo haver casos de NÃO informados e ainda que a inclusão do veículo nos bancos de dados de leilão pode ocorrer em até 90(noventa) dias após a realização do referido leilão.

OBSERVAÇÃO: VISTORIA APROVADA COM APONTAMENTO. *** MOTIVO: CAIXA DE AR LADO DIREITO AMASSADA. *** ITENS DE IDENTIFICAÇÕES DO VEÍCULO: CHASSI, MOTOR, CÂMBIO, ETIQUETAS ON LINE, VIDROS E CINTOS DE SEGURANÇA ENCONTRAM-SE EM ESTADO DE ORIGINALIDADE, SEM PROCEDIMENTO DE ADULTERAÇÃO *** VEÍCULO APRESENTA PORTA DIANTEIRA DIREITA E TAMPA DO PORTA-MALAS AMASSADAS. *** VALE RESSALTAR QUE CONSTAM RESTRIÇÕES OU DÉBITOS PARA A PLACA OYO3023.***

5930444.9BGJC75Z0FB158144.25072019114451.1059381





5930444.9BGJC75Z0FB158144.25072019114451.1059381

B-AVISÃO
Perícias e Vistorias Automotivas

Nrº do Laudo: 1059381

Data da Vistoria: 25/07/2019 11:44:51

Unidade: RECIFE

Solicitante: PEDRAGON VEÍCULOS - AV. RUI BARBOSA

Perito em Identificação Veicular: MARCOS ANTONIO SOUZA DA SILVA JUNIOR

Emitido por: ADRIELE DE ALMEIDA SOUZA



VISTORIA APROVADA COM APONTAMENTO

A NUMERAÇÃO IDENTIFICADORA DO CHASSI

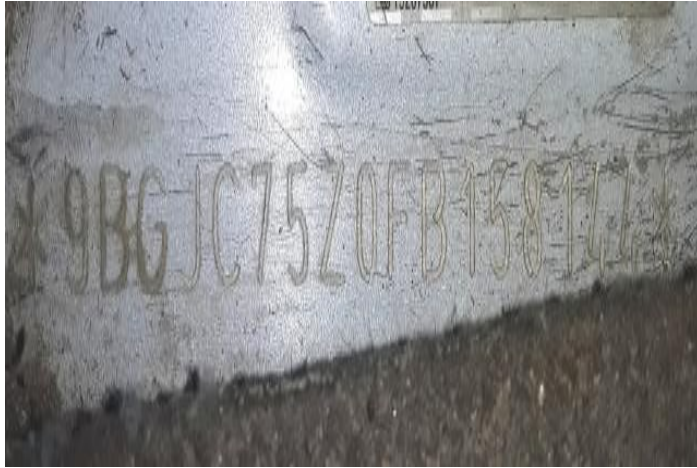

018 - Gravação sem vestígios aparentes de adulteração.

A NUMERAÇÃO IDENTIFICADORA DO MOTOR



041 - Gravação sem vestígios aparentes de adulteração.

048 - Numeração é a mesma que consta registrada nos bancos de dados dos órgãos competentes (BIN)

A NUMERAÇÃO IDENTIFICADORA DO CÂMBIO

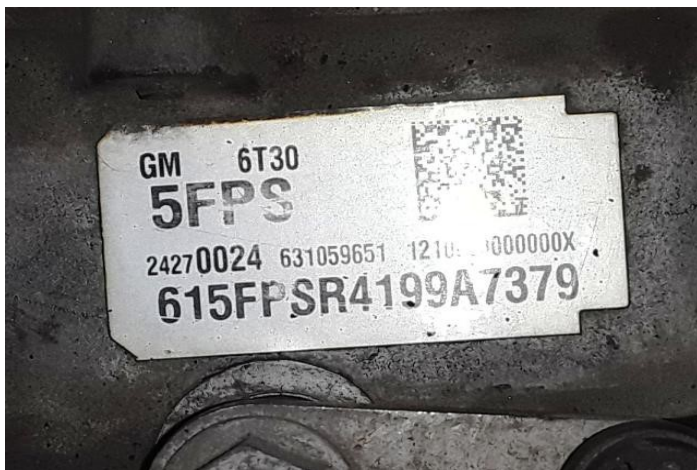

068 - Gravação sem vestígios aparentes de adulteração.

HODÔMETRO



253 - Hodometro fotografado.

MARCOS ANTONIO SOUZA DA SILVA JUNIOR
Perito(a) em Identificação Veicular

ADRIELE DE ALMEIDA SOUZA
Emitido Por

IMPORTANTE

A 3ª VISÃO esclarece que outras informações ou sinistros podem não ter sido relatados a ela ou documentados nas bases consultadas. Por isso, se exime de qualquer responsabilidade pela não inclusão ou alteração nos dados dos veículos e/ou suas características nas fontes de informações conveniadas aos órgãos oficiais.

VISTORIA CAUTELAR

IMPORTANTE: O presente laudo possui caráter particular, analítico e informativo do veículo objeto de exame e não substitui, em hipótese alguma, eventual Perícia Oficial do Instituto de Criminalística. Sua validade restringe-se ao exato momento da realização dos exames, em razão de que a 3ª VISÃO - VISION VISTORIAS LTDA, inscrita no CNPJ sob o nº 06.306.668/0001-48 não se responsabiliza por quaisquer modificações, alterações e/ou substituições realizadas no veículo, especialmente aqueles que impliquem o chassi, motor, câmbio e suas respectivas numerações identificadoras, bem como outras que afetem a segurança do veículo (reformas estruturais).