

DADOS DO VEÍCULO

Placa	Mun. Placa	UF Empl.	Renavam	Chassi	Tipo
QLA4039	02531	PE	01068038702	8AJEX39G1F3004003	23
Procedência	Combustível	Cor	Marca	Categoria	Ano Fabricação
IMPORTADA	ALCOOL/GASOLINA	BRANCA	I/TOYOTA HILUX CD4X2 SRV	PARTICULAR	2015
Ano Modelo	Especie	Capacidade Passageiros	Capacidade Carga	Carroceria	Potência
2015	ESPECIAL	005	00078		163
Eixos	Eixo Tras.	CMT	PBT	Data Alt. Motor	Numero Motor
	02		00246		2TR8845122
Cilindradas	Num. Caixa Câmbio	Terc. Eixo	Situação Chassi	Situação Veic.	Kilometragem
2694			NORMAL		44159

NUMERAÇÃO DO MOTOR

- 1 - MOTOR COM CARACTERÍSTICA APARENTEMENTE SEMELHANTE AS DO FABRICANTE, SEM VESTIGIO DE ADULTERAÇÃO.**
- 2 - VEÍCULO COM Nº DE MOTOR ACIMA DESCRITO SEM VESTIGIOS DE ADULTERAÇÃO.**
- 3 - ANALISADO SEM CARACTERÍSTICAS APARENTES DE ADULTERAÇÃO**

NUMERAÇÃO DO CHASSI

- 1 - SEM CARACTERÍSTICAS APARENTES DE ADULTERAÇÃO / CONFERE COM A BIN**

DADOS DO PROPRIETÁRIO

Nome	CPF/CNPJ	Telefone	E-mail
JULIO QUEIROZ MESQUITA	03678658407		

ETIQUETAS

- 1 - ETIQUETA COLUNA - ORIGINAL**
- 2 - ETIQUETA MOTOR - ORIGINAL**
- 3 - ETIQUETA PISO - ORIGINAL**

ESTRUTURA

- 1 - NÃO APRESENTA VESTÍGIOS APARENTES DE COLISÃO.**

ORIGINALIDADE ESTRUTURA

LONGARINA DIANTEIRA DIREITA	ORIGINAL	LONGARINA DIANTEIRA ESQUERDA	ORIGINAL
LONGARINA TRASEIRA DIREITA	ORIGINAL	LONGARINA TRASEIRA ESQUERDA	ORIGINAL
COLUNA DIANTEIRA DIREITA	ORIGINAL	COLUNA DIANTEIRA ESQUERDA	ORIGINAL
COLUNA CENTRAL DIREITA	ORIGINAL	COLUNA CENTRAL ESQUERDA	ORIGINAL
COLUNA TRASEIRA DIREITA	ORIGINAL	COLUNA TRASEIRA ESQUERDA	ORIGINAL
PAINEL FRONTAL	ORIGINAL	PAINEL TRASEIRO	ORIGINAL

ANÁLISE DOS VIDROS - ORIGINALIDADE

PARABRISA	PORTA DIANTEIRA	PORTA TRASEIRA	LATERAL ESQUERDO	TRASEIRO	LATERAL DIREITO
ORIGINAL	ESQUERDA	ESQUERDA	ORIGINAL	ORIGINAL	ORIGINAL
	ORIGINAL	ORIGINAL			
PORTA TRASEIRA DIREITA	PORTA DIANTEIRA DIREITA				
ORIGINAL	ORIGINAL				

ANÁLISE DOS VIDROS/DATA DE FABRICAÇÃO

NÃO AVALIADO

EMPLACAMENTO

NÃO AVALIADO

HISTORICO DE CONSULTAS

NÃO AVALIADO

NUMERAÇÃO DO CAMBIO

NÃO AVALIADO

UNIDADE CREDENCIADA

Razão Social	CNPJ	Endereço	Nº	Complemento
LEAF CONSULTORIA EMPRESARIAL LTDA	10698495000128	AVENIDA GOVERNADOR CARLOS DE LIMA CAVALCANTE	3995	
Cidade	Bairro	CEP	Fone	
OLINDA	CASA CAIADA	53040000	(81)3033-3136	

Fotos da análise: 1151005743



FRENTE



FRENTE DIREITA



TRASEIRA

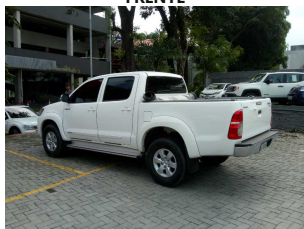

TRASEIRA ESQUERDA



PLACA

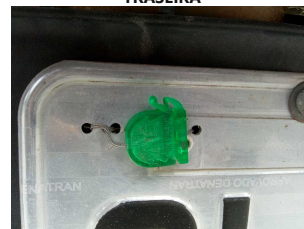

LACRE DA PLACA

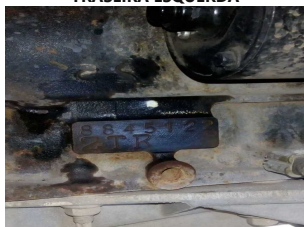

NR DO MOTOR



NR DO CHASSI



PAINEL DE INSTRUMENTOS

OBSERVAÇÕES

VEICULO COM HISTORICO DE ROUBO E FURTO. PARA-CHOQUE DIANTEIRO REPINTADO; PARACHOQUE DIANTEIRO E PARA-LAMA DIANTEIRO ESQUERDO COM ARRANHÕES; PARA-BRISA TRINCADO.

PARECER

APROVADO

VISTORIADOR RESPONSÁVEL PELA ANÁLISE



ARTHUR FRANKLIN SANTANA DORNELAS



UNIDADE CREDENCIADA

Razão Social	CNPJ	Endereço	Nº	Complemento
LEAF CONSULTORIA EMPRESARIAL LTDA	10698495000128	AVENIDA GOVERNADOR CARLOS DE LIMA CAVALCANTE	3995	
Cidade	Bairro	CEP	Fone	
OLINDA	CASA CAIADA	53040000	(81)3033-3136	

Fotos da análise: 1151005743



HODOMETRO

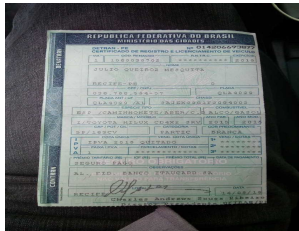

CRLV



FOTO ADICIONAL 1



FOTO ADICIONAL 2



FOTO ADICIONAL 3



FOTO ADICIONAL 4

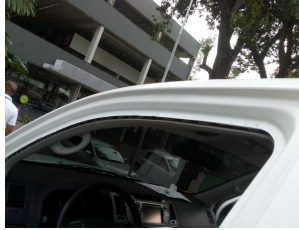

FOTO ADICIONAL 5



FOTO ADICIONAL 6



FOTO ADICIONAL 7



FOTO ADICIONAL 8



FOTO ADICIONAL 9



FOTO ADICIONAL 10



FOTO ADICIONAL 11

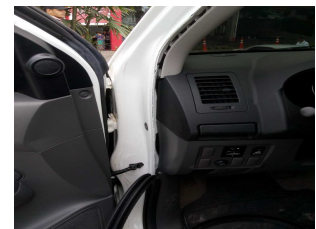

FOTO ADICIONAL 12

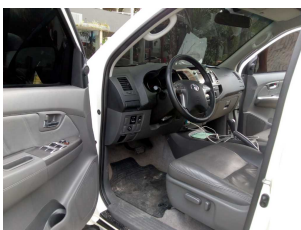

FOTO ADICIONAL 13

Ocorrência		Placa	QLA4039
Chassi	8AJEX39G1F3004003	Renavam	01068038702
Motor	2TR8845122	Município	RECIFE
Retorno Execução	000	Descrição	TRANSACAO EFETUADA COM SUCESSO!

VEICULO

Placa	QLA4039	Chassi	8AJEX39G1F3004003
Renavam	01068038702	Município	02531
Município	RECIFE	UF	PE
Procedência	IMPORTADO	Procedência Desc.	IMPORTADA
Marca	202956	Marca Desc.	I/TOYOTA HILUX CD4X2 SRV
Ano Fab.	2015	Ano Mod.	2015
Tipo	23	Tipo Desc.	CAMINHONETE
Carroceria	134	Carroceria Desc.	ABERTA/CABINE DUPLA
Nrº Carroceria		Cor	04
Cor Desc.	BRANCA	Categoria	01
Categoria Desc.	PARTICULAR	Combustível	16
Combustível Desc.	ALCOOL/GASOLINA	Espécie	06
Espécie Desc.	ESPECIAL	Cap. Passageiro	005
Cap. Carga	00078	Potência	163
Cilindrada	2694	CMT	00321
PBT	00246	Eixos	02
Nº Motor	2TR8845122	Data Alteração	
Data Última Atualização	06112015	Nrº Caixa Camb.	
Tipo de montagem	1	Situação do veículo	EM CIRCULAÇÃO
Tipo marcação chassi	NORMAL	Data emissão CRV	
Data licenciamento	00000000	Exercício licenciamento	0000
Valor NF	000000000000	Nº NF	
Data NF	00000000	Data Contrato	00000000

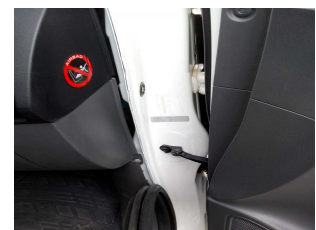
Proprietário

Tipo CPF Proprietário		CPF Proprietário	00003678658407
Nome Proprietário	JULIO QUEIROZ MESQUITA	Nome Proprietario Anterior	
RG		Org. Exp.	
Endereço		Complemento	
Bairro		Cidade	
CEP		Número	
DDD		Telefone	
Outros Proprietários			

Gravame

Arrendatário Financiado	JULIO QUEIROZ MESQUITA	Tipo Transação	3
Tipo Transação	Gravame	Tipo Restrição Financeira	
Tipo Restrição Financeira Desc.	ALIENAÇÃO FIDUCIÁRIA	CNPJ Financeira	17192451000170
CNPJFINANCIADO	00003678658407	Agente Financeiro	
Agente Financeira Desc.	BANCO ITAUCARD S/A	Número Contrato	0000000000
Data Vigencia Contrato	29122018	Data Inclusão Financiamento	00000000
Data Contrato	00000000		

Gravame Intenção

CNPJ Financeira		Informante Financiamento	
Tipo Transação	0	Tipo Restrição Financeira	0
Tipo Restrição Financeira Desc.		Agente Financeiro	
Agente Financeira Desc.		CPF/CNPJ Financiado	00000000000000
Nome Financiado		Data Inclusão Intenção Finam.	00000000
Núm. Contrato Finam.		Data Vigencia Finam.	00000000

RESTRICOES

Restrição	ALIENACAO FIDUCIARIA
-----------	-----------------------------

Total Débitos

IPVA	R\$ 0,00	Licenciamento	R\$ 0,00
Multas	R\$ 0,00	DPVAT	R\$ 0,00
IPVA Divida Ativa	R\$ 0,00	Débito IPVA Licenciamento	NÃO EXISTE DÉBITO.
Débito Multas Desc.	NÃO EXISTE DÉBITO.		
IPVA			
Multas	R\$ 0,00		

Bloq. RENAJUD

BLOQUEIORENAJUD	NADA CONSTA
-----------------	--------------------

Bloq. DETRAN

BLOQUEIODETRAN	NADA CONSTA
----------------	--------------------

Leilão	NADA CONSTA
--------	--------------------

VENDA DIRETA

Leilão	NADA CONSTA
--------	--------------------

Histórico de Roubo e Furto

Ocorrência

Placa	QLA4039	Chassi	8AJEX39G1F3004003
Ano Mod.	2015	Ano Fab.	2015
Cor	BRANCA	Marca modelo	I/TOYOTA HILUX CD4X2 SRV

UFPLACA	PE	MUNICIPIOPLACA	
TIPOCORRENCIA	Declaração Roubo	Boletim	9217
ANOBOLETIM	2017	DATAOCORRENCIA	27/04/2017
UFOCORRENCIA	PE	MUNICIPIOCORRENCIA	RECIFE
TIPODECLARACAO	1	DECLARACAO	Roubado
DDDTELEFONECONTATO		CODIGOORGAOSEGURANCA	19
TELEFONECONTADO		RAMALTELEFONECONTADO	
TIPODOCINFORMANTE	0	IDENTIDADEINFORMANTE	31755
NOMEINFORMANTE	JULIO QUEIROZ MESQUITA		

Ocorrência

Placa	QLA4039	Chassi	8AJEX39G1F3004003
Ano Mod.	2015	Ano Fab.	2015
Cor	BRANCA	Marca modelo	I/TOYOTA HILUX CD4X2 SRV
UFPLACA	PE	MUNICIPIOPLACA	
TIPOCORRENCIA	Achado	Boletim	9217
ANOBOLETIM	2017	DATAOCORRENCIA	02/05/2017
UFOCORRENCIA	PE	MUNICIPIOCORRENCIA	RECIFE
TIPODECLARACAO	0	DECLARACAO	
DDDTELEFONECONTATO		CODIGOORGAOSEGURANCA	19
TELEFONECONTADO		RAMALTELEFONECONTADO	
TIPODOCINFORMANTE	0	IDENTIDADEINFORMANTE	
NOMEINFORMANTE			

Ocorrência

Placa	QLA4039	Chassi	8AJEX39G1F3004003
Ano Mod.	0	Ano Fab.	0
Cor		Marca modelo	
UFPLACA	PE	MUNICIPIOPLACA	
TIPOCORRENCIA	Devolvido	Boletim	9217
ANOBOLETIM	2017	DATAOCORRENCIA	02/05/2017
UFOCORRENCIA	PE	MUNICIPIOCORRENCIA	RECIFE
TIPODECLARACAO	0	DECLARACAO	
DDDTELEFONECONTATO		CODIGOORGAOSEGURANCA	19
TELEFONECONTADO		RAMALTELEFONECONTADO	
TIPODOCINFORMANTE	0	IDENTIDADEINFORMANTE	
NOMEINFORMANTE			

PROPRIETARIOSDPVAT

Proprietário **NADA CONSTA**

Sinistro

NADA CONSTA

Indício sinistro

NADA CONSTA

DECODIFICADOR_CHASSI

Descrição **TRANSACAO EFETUADA COM SUCESSO!**

DECODIFICADOR

CHASSI_TRATADO	8AJEX39G1F3004003	LOCAL_FABRICACAO	
Marca	TOYOTA	MODELO	HILUX CD4X2 SRV
Origem	IMPORTADO	PAIS	ARGENTINA
REGIAO	ARGENTINA / CHILE / EQUADOR / PERU / VENEZUELA	VERSAO	CD4X2 SRV
Ano Mod.	2015	Categoria	03
CATEGORIA_DESC	UTILITARIO	Combustível	00
COMBUSTIVEL_DESC		TIPOCARROCERIA	09
TIPOCARROCERIA_DESC	CAB DUPLA		

TABELA_FIPE

FIPE

CODIGO	002136-9	Combustível	G
Marca	Toyota	MODELO	Hilux CD SRV 4x2 2.7 Flex 16V Aut.
VALOR	83.519,00		
TABELA_MOLICAR			

Termo de Ciência do Contratante

Eu, contratante/proprietário do veículo, declaro ter lido e compreendido todas as informações impressas nesta consulta, especialmente tendo a ciência que a pesquisa da Sistema Base tem o objetivo exclusivo de COLABORAR com o processo de averiguação de procedência do veículo, ou seja, apenas como ANÁLISE PRÉVIA, como também estou ciente que a Sistema Base se limita em apresentar as informações que estão nas base e sites consultados sem nada modificar, cabendo a mim, contratante, consultar o órgão competente para os casos de restrições ou divergências nas informações, antes de concluir a negociação do veículo. Declaro estar ciente que esta pesquisa tem caráter sigiloso e informativo, que não é válida como certidão e as informações acima descritas são de uso exclusivo do destinatário e sua utilização por outra pessoa, ou para finalidade diversa da contratada, pode caracterizar ilícito civil. Tendo a ciência de que o levantamento das informações veiculares via consulta jamais pode substituir a consulta do órgão oficial de trânsito, compreendendo ainda que a Sistema Base, por mais esforços que faça para conseguir as informações ora contratadas a respeito deste veículo, está isenta por mim de toda e qualquer responsabilidade a respeito dos resultados ora revelados, haja vista tratar-se de informações oriundas de meios eletrônicos, de empresas privadas, de órgãos ou entidades que declaram que o extrato, a certidão ou a consulta não valem como negativa de débito ou certidão de regularidade. Autorizo a utilização destas informações para fins estatísticos e de vistoria.

Importante: Portanto, por este quesito e também pelos demais acima apontados, a Sistema Base recomenda sempre a realização de uma vistoria cautelar, que visa atestar e garantir as condições físicas do veículo. As bases descritas como "não tarifada/cortesia" somente serão informadas se houver comunicação com a(s) respectiva(s) base(s) no ato da consulta. Caso não saia as informações de Restrição e Multas (e estas sejam importantes para sua análise), sugerimos pesquisar

diretamente o site do Detran de origem do veículo e anexar o extrato a esta pesquisa. Caso haja falha na comunicação com a base de Roubo/Furto, sugerimos contatar nosso Suporte Técnico para uma análise mais aprofundada e atualização de pesquisa.