

**DADOS GERAIS:**

DATA:	26/09/2019	STATUS:	APROVADO C/ APONTAMENTO.
CLIENTE:	FIORI AFOGADOS	Nº DO LAUDO:	3137412
UNIDADE:	RECIFE	VISTORIADOR:	EVERSON GOMES FERNANDES

DADOS DO VEICULO:

FABRICANTE/MARCA:	TOYOTA	MODELO/VERSÃO:	TOYOTA/COROLLA XEI20FLE
ANO FAB./MODELO:	2015 / 2015	COR:	PRATA
PLACA:	PCA-0415	CIDADE:	RIO FORMOSO
Nº DO CHASSI NO VEÍC.:	9BRBDWHE7G0265498	Nº DO MOTOR NO VEÍC.:	3ZRM301501
Nº DO CHASSI NA BIN:	9BRBDWHE7G0265498	Nº DO MOTOR NA BIN:	M301501
Nº DO CHASSI NO CRLV:		Nº DO MOTOR NO CRLV:	
Nº DO CÂMBIO NO VEÍC.:	N/C	COMBUSTÍVEL:	FLEX
Nº DO CÂMBIO NA BIN:	15210051	KM:	95406

1 - CONDIÇÃO DA NÚMERAÇÃO DO CHASSI:

✓ DENTRO DOS PADRÕES DO FABRICANTE

2 - CONDIÇÃO DA NUMERAÇÃO DO MOTOR:

⚠️ COINCIDE PARCIALMENTE COM A BIN, PODENDO SER EXIGIDO REGULARIZAÇÃO PELO ORGÃO DE TRÂNSITO

3 - CONDIÇÃO DA NUMERAÇÃO DO CÂMBIO:

✓ OBSTRUÍDA / SEM ACESSO (ITEM EXCLUÍDO DE PARECER)

4 - CONDIÇÕES DAS ETIQUETAS ETA:

✓ COMPARTIMENTO DO MOTOR ORIGINAL / DENTRO DOS PADRÕES DO FABRICANTE
✓ BATENTE DA PORTA ORIGINAL / DENTRO DOS PADRÕES DO FABRICANTE
✓ ASSOALHO NÃO OBRIGATÓRIA

5 - DATA DO CINTO DE SEGURANÇA:

✓ DIAANTEIRO ESQUERDO COMPATÍVEL COM O ANO DO VEÍCULO
✓ TRASEIRO ESQUERDO COMPATÍVEL COM O ANO DO VEÍCULO
✓ TRASEIRO DIREITO COMPATÍVEL COM O ANO DO VEÍCULO
✓ DIAANTEIRO DIREITO COMPATÍVEL COM O ANO DO VEÍCULO

6 - CONDIÇÃO DA GRAVAÇÃO DO CHASSI NOS VIDROS:

✓ VIDRO DIAANTEIRO (PARA-BRISA) ORIGINAL / DENTRO DOS PADRÕES DO FABRICANTE - 02/15
✓ VIDRO DA PORTA DIAANTEIRA ESQUERDA ORIGINAL / DENTRO DOS PADRÕES DO FABRICANTE - 03/15
✓ VIDRO DA PORTA TRASEIRA ESQUERDA ORIGINAL / DENTRO DOS PADRÕES DO FABRICANTE - 03/15
✓ VIDRO TRASEIRO (VIGIA) ORIGINAL / DENTRO DOS PADROES DO FABRICANTE - 03/15
✓ VIDRO DA PORTA TRASEIRA DIREITA ORIGINAL / DENTRO DOS PADRÕES DO FABRICANTE - 03/15

OBSERVAÇÕES DO VEÍCULO:

FOLHA DA CAIXA DE AR DIREITA COM PEQUENO AMASSADO NÚMERO DO MOTOR PARCIAL DA BIN POREM PODE SER REGULARIZADA NO DETRAN ESTADUAL

OBSERVAÇÕES GERAIS:

O presente laudo possui caráter informativo de análise particular do veículo vistoriado, não substituindo a Perícia Oficial do Instituto de Criminalística - A unidade Super Visão prestadora de serviço abaixo descrita não se responsabiliza por quaisquer modificações posteriores a realização do laudo, baseados nos itens que contemplam esta vistoria, sendo que sua validade é no exato momento da vistoria - O status/resultado final do presente laudo segue o critério de avaliação desenvolvido pela Super Visão Perícias Vistorias Ltda, podendo este ser alterado a qualquer momento, sem prévia comunicação. A unidade Super Visão prestadora de serviço abaixo descrita, repassa na íntegra os dados fornecidos pela empresa de consulta/pesquisa, não se responsabilizando pelas informações dos mesmos. Informamos que as nomenclaturas dos resultados foram alteradas para Aprovado com Apontamento (substituindo a Ressalva) e Não Conforme (substituindo o Reprovado) . Última revisão de Critérios: 11/03/19. Não nos responsabilizamos por eventuais divergências de Status ref. a esta revisão/atualização.

Critério de avaliação da seguradoras:

Ao receber este laudo, o cliente fica ciente que as companhias de seguro possuem seus próprios métodos e critérios de avaliação do risco para aceitação ou não de automóveis, por esse motivo informamos que o critério de avaliação da Super Visão bem como o resultado final da vistoria, independe da aceitação ou não da seguradora.

EVERSON GOMES FERNANDES -
Vistoriador

FERNANDA GLACYELLE PEREIRA DA SILVA - 76.218.670-0
Auxiliar Conferente

Eu, FIORI AFOGADOS /FIORI AFOGADOS declaro ter recebido o seguinte da: SUPER VISAO BH/NE VISTORIAS AUTOMOTIVAS LTDA e CNPJ: 23.978.677/0002-85 e compreendido todas as informações contidas neste laudo no ato da inspeção do veículo, concordando que quaisquer esclarecimentos futuros sobre as condições do veículo ora vistoriado somente poderão ser solicitados por mim.

SUPER VISÃO: SEGURANÇA PARA QUEM COMPRA. TRANQUILIDADE PARA QUEM VENDE!

AV. MARECHAL MASCARENHAS DE MORAIS, 3175, IMBIRIBEIRA



FOTOGRAFIAS DO LAUDO: 3137412

CHASSI



MOTOR



FRENTE



TRASEIRA



PLACA



DATA DO CINTO DE SEGURANÇA



CÂMBIO



ETIQUETA ETA MOTOR

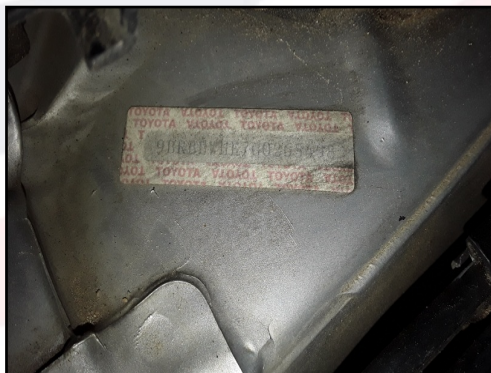

KM



EVERSON GOMES FERNANDES -
Vistoriador

FERNANDA GLACYELLE PEREIRA DA SILVA - 76.218.670-0
Auxiliar Conferente

Eu, FIORI AFOGADOS /FIORI AFOGADOS declaro ter recebido o seguinte da: SUPER VISAO BH/NE VISTORIAS AUTOMOTIVAS LTDA e CNPJ: 23.978.677/0002-85 e compreendido todas as informações contidas neste laudo no ato da inspeção do veículo, concordando que quaisquer esclarecimentos futuros sobre as condições do veículo ora vistoriado somente poderão ser solicitados por mim.

SUPER VISÃO: SEGURANÇA PARA QUEM COMPRA. TRANQUILIDADE PARA QUEM VENDE!
AV. MARECHAL MASCARENHAS DE MORAIS, 3175, IMBIRIBEIRA



FOTOGRAFIAS DO LAUDO: 3137412

LACRE



FOTO ETA COLUNA



TORRE AMORT DIANT / DIREITA



TORRE AMORT DIANT / ESQUERDA



LONGARINA DIANT / DIREITA



LONGARINA DIANT / ESQUER

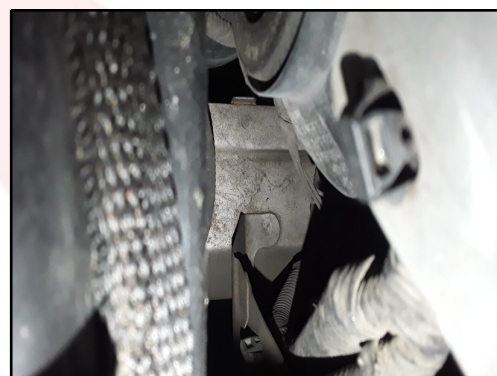

LONGARINA TRASEIRA / DIREITA



LONGARINA TRASEIRA / ESQUERDA



EXTRA



EVERSON GOMES FERNANDES -
Vistoriador

FERNANDA GLACYELLE PEREIRA DA SILVA - 76.218.670-0
Auxiliar Conferente

Eu, FIORI AFOGADOS /FIORI AFOGADOS declaro ter recebido o seguinte da: SUPER VISAO BH/NE VISTORIAS AUTOMOTIVAS LTDA e CNPJ: 23.978.677/0002-85 e compreendido todas as informações contidas neste laudo no ato da inspeção do veículo, concordando que quaisquer esclarecimentos futuros sobre as condições do veículo ora vistoriado somente poderão ser solicitados por mim.

SUPER VISÃO: SEGURANÇA PARA QUEM COMPRA. TRANQUILIDADE PARA QUEM VENDE!

AV. MARECHAL MASCARENHAS DE MORAIS, 3175, IMBIRIBEIRA

**DADOS GERAIS:**

DATA:	26/09/2019	Nº DO LAUDO:	3137412
CLIENTE:	FIORI AFOGADOS	VISTORIADOR:	EVERSON GOMES FERNANDES
UNIDADE:	RECIFE		

DADOS DO VEICULO:

FABRICANTE/MARCA:	TOYOTA	MODELO/VERSÃO:	TOYOTA/COROLLA XEI20FLE
ANO FAB./MODELO:	2015 / 2015	COR:	PRATA

LAUDO DE VISTORIA COMPLEMENTAR:**ACESSÓRIOS E EQUIPAMENTOS:**

ITEM	ITEM
------	------

EVERSON GOMES FERNANDES -
Vistoriador

FERNANDA GLACYELLE PEREIRA DA SILVA - 76.218.670-0
Auxiliar Conferente

Eu, FIORI AFOGADOS /FIORI AFOGADOS declaro ter recebido o seguinte da: SUPER VISAO BH/NE VISTORIAS AUTOMOTIVAS LTDA e CNPJ: 23.978.677/0002-85 e compreendido todas as informações contidas neste laudo no ato da inspeção do veículo, concordando que quaisquer esclarecimentos futuros sobre as condições do veículo ora vistoriado somente poderão ser solicitados por mim.

SUPER VISÃO: SEGURANÇA PARA QUEM COMPRA. TRANQUILIDADE PARA QUEM VENDE!

AV. MARECHAL MASCARENHAS DE MORAIS, 3175, IMBIRIBEIRA



Número do Laudo: 3137412

PAINEL GERAL



ACABAMENTO P.E.



ACABAMENTO P.D

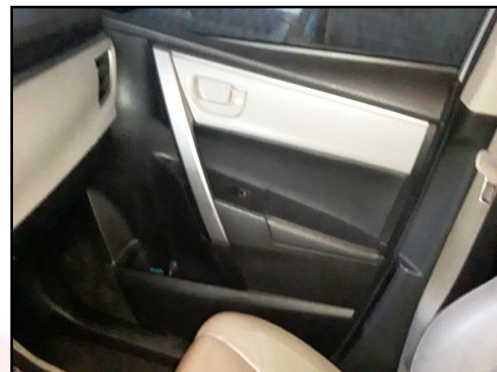

BANCO TRASEIRO

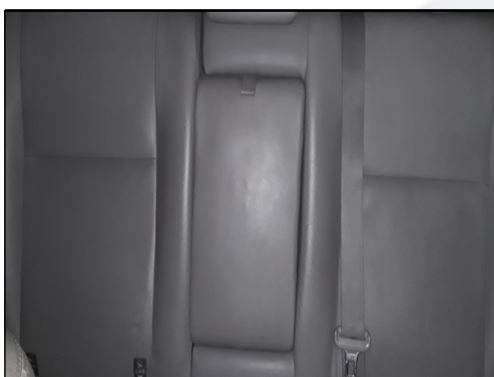

PNEUS/RODAS DIANTEIRO E.



PNEUS/RODAS TRASEIRO E.

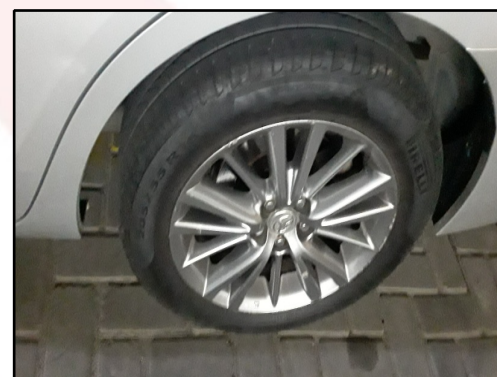

PNEUS/RODAS TRASEIRO D.



PNEUS/RODAS DIANTEIRO D.



EXTRAS



EVERSON GOMES FERNANDES -
Vistoriador

FERNANDA GLACYELLE PEREIRA DA SILVA - 76.218.670-0
Auxiliar Conferente

Eu, FIORI AFOGADOS /FIORI AFOGADOS declaro ter recebido o seguinte da: SUPER VISAO BH/NE VISTORIAS AUTOMOTIVAS LTDA e CNPJ: 23.978.677/0002-85 e compreendido todas as informações contidas neste laudo no ato da inspeção do veículo, concordando que quaisquer esclarecimentos futuros sobre as condições do veículo ora vistoriado somente poderão ser solicitados por mim.

SUPER VISÃO: SEGURANÇA PARA QUEM COMPRA. TRANQUILIDADE PARA QUEM VENDE!

AV. MARECHAL MASCARENHAS DE MORAIS, 3175, IMBIRIBEIRA