

**DADOS GERAIS:**

DATA:	07/06/2019	STATUS:	<b>APROVADO</b>
CLIENTE:	AUDI CENTER RECIFE	Nº DO LAUDO:	3002899
UNIDADE:	RECIFE	VISTORIADOR:	DANILO DIEGO DE LIMA

**DADOS DO VEICULO:**

FABRICANTE/MARCA:	MERCEDES BENZ	MODELO/VERSÃO:	I/M.BENZ GLC2504MATIC
ANO FAB./MODELO:	2015 / 2016	COR:	PRETA
PLACA:	OZA-7311	CIDADE:	FORTALEZA
Nº DO CHASSI NO VEÍC.:	WDC0G4GW0GF046619	Nº DO MOTOR NO VEÍC.:	27492030586189
Nº DO CHASSI NA BIN:	WDC0G4GW0GF046619	Nº DO MOTOR NA BIN:	27492030586189
Nº DO CHASSI NO CRLV:	WDC0G4GW0GF046619	Nº DO MOTOR NO CRLV:	
Nº DO CÂMBIO NO VEÍC.:	OBSTRUÍDO	COMBUSTÍVEL:	GASOLINA
Nº DO CÂMBIO NA BIN:	NÃO APLICAVEL	KM:	21873

**1 - CONDIÇÃO DA NÚMERAÇÃO DO CHASSI:**

✓ DENTRO DOS PADRÕES DO FABRICANTE

**2 - CONDIÇÃO DA NUMERAÇÃO DO MOTOR:**

✓ DENTRO DOS PADRÕES  
✓ É A MESMA QUE CONSTA NA BIN

**3 - CONDIÇÃO DA NUMERAÇÃO DO CÂMBIO:**

✓ NÃO CADASTRADA NA BIN  
✓ OBSTRUÍDA / SEM ACESSO (ITEM EXCLUÍDO DE PARECER)

**4 - CONDIÇÕES DAS ETIQUETAS ETA:**

✓ COMPARTIMENTO DO MOTOR  
ORIGINAL / DENTRO DOS PADRÕES DO FABRICANTE  
✓ BATENTE DA PORTA  
ORIGINAL / DENTRO DOS PADRÕES DO FABRICANTE  
✓ ASSOALHO  
NÃO OBRIGATÓRIA

**5 - DATA DO CINTO DE SEGURANÇA:**

✓ DIANTEIRO ESQUERDO  
COMPATÍVEL COM O ANO DO VEÍCULO - 11/15  
✓ TRASEIRO ESQUERDO  
COMPATÍVEL COM O ANO DO VEÍCULO - 11/15  
✓ TRASEIRO DIREITO  
COMPATÍVEL COM O ANO DO VEÍCULO - 11/15  
✓ DIANTEIRO DIREITO  
COMPATÍVEL COM O ANO DO VEÍCULO - 11/15

**6 - CONDIÇÃO DA GRAVAÇÃO DO CHASSI NOS VIDROS:**

✓ VIDRO DIANTEIRO (PARA-BRISA)  
ORIGINAL / DENTRO DOS PADRÕES DO FABRICANTE  
✓ VIDRO DA PORTA DIANTEIRA ESQUERDA  
ORIGINAL / DENTRO DOS PADRÕES DO FABRICANTE - 11/15  
✓ VIDRO DA PORTA TRASEIRA ESQUERDA  
ORIGINAL / DENTRO DOS PADRÕES DO FABRICANTE - 10/15

**OBSERVAÇÕES DO VEÍCULO:**

**NADA CONSTA**

**OBSERVAÇÕES GERAIS:**

O presente laudo possui caráter informativo de análise particular do veículo vistoriado, não substituindo a Perícia Oficial do Instituto de Criminalística - A unidade Super Visão prestadora de serviço abaixo descrita não se responsabiliza por quaisquer modificações posteriores a realização do laudo, baseados nos itens que contemplam esta vistoria, sendo que sua validade é no exato momento da vistoria - O status/resultado final do presente laudo segue o critério de avaliação desenvolvido pela Super Visão Perícias Vistórias Ltda, podendo este ser alterado a qualquer momento, sem prévia comunicação. A unidade Super Visão prestadora de serviço abaixo descrita, repassa na íntegra os dados fornecidos pela empresa de consulta/pesquisa, não se responsabilizando pelas informações dos mesmos. Informamos que as nomenclaturas dos resultados foram alteradas para Aprovado com Apontamento (substituindo a Ressalva) e Não Conforme (substituindo o Reprovado). Última revisão de Critérios: 11/03/19. Não nos responsabilizamos por eventuais divergências de Status ref. a esta revisão/atualização.

**Critério de avaliação da seguradoras:**

Ao receber este laudo, o cliente fica ciente que as companhias de seguro possuem seus próprios métodos e critérios de avaliação do risco para aceitação ou não de automóveis, por esse motivo informamos que o critério de avaliação da Super Visão bem como o resultado final da vistoria, independe da aceitação ou não da seguradora.

DANILO DIEGO DE LIMA - 71.972.750-0  
Vistoriador

MISSILENE COIMBRA BARBOSA SOUZA - 07.731.521-0  
Auxiliar Conferente

Eu, AUDI CENTER RECIFE /AUDI CENTER RECIFE declaro ter recebido o seguinte da: SUPER VISAO BH/NE VISTORIAS AUTOMOTIVAS LTDA e CNPJ: 23.978.677/0002-85 e compreendido todas as informações contidas neste laudo no ato da inspeção do veículo, concordando que quaisquer esclarecimentos futuros sobre as condições do veículo ora vistoriado somente poderão ser solicitados por mim.

**SUPER VISÃO: SEGURANÇA PARA QUEM COMPRA. TRANQUILIDADE PARA QUEM VENDE!**

AV. MARECHAL MASCARENHAS DE MORAIS, 3175, IMBIRIBEIRA



FOTOGRAFIAS DO LAUDO: 3002899

CHASSI



MOTOR



FRENTE



TRASEIRA



PLACA



DATA DO CINTO DE SEGURANÇA



CÂMBIO



ETIQUETA ETA MOTOR

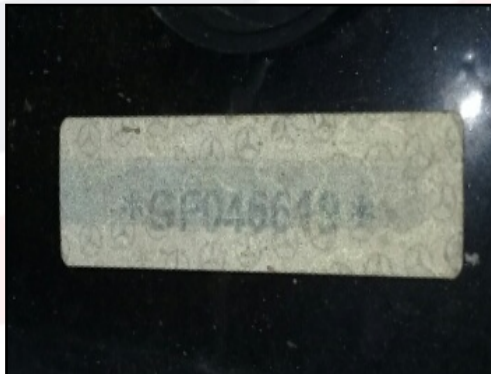

KM



DANILO DIEGO DE LIMA - 71.972.750-0  
Vistoriador

MISSILENE COIMBRA BARBOSA SOUZA - 07.731.521-0  
Auxiliar Conferente

Eu, AUDI CENTER RECIFE /AUDI CENTER RECIFE declaro ter recebido o seguinte da: SUPER VISAO BH/NE VISTORIAS AUTOMOTIVAS LTDA e CNPJ: 23.978.677/0002-85 e compreendido todas as informações contidas neste laudo no ato da inspeção do veículo, concordando que quaisquer esclarecimentos futuros sobre as condições do veículo ora vistoriado somente poderão ser solicitados por mim.

**SUPER VISÃO: SEGURANÇA PARA QUEM COMPRA. TRANQUILIDADE PARA QUEM VENDE!**

AV. MARECHAL MASCARENHAS DE MORAIS, 3175, IMBIRIBEIRA



FOTOGRAFIAS DO LAUDO: 3002899

LACRE



FOTO ETA COLUNA



TORRE AMORT DIANT / DIREITA

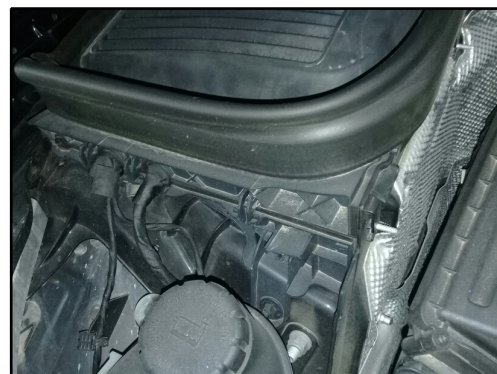

TORRE AMORT DIANT / ESQUERDA



LONGARINA DIANT / DIREITA



LONGARINA DIANT / ESQUER



LONGARINA TRASEIRA / DIREITA



LONGARINA TRASEIRA / ESQUERDA



EXTRA



DANILO DIEGO DE LIMA - 71.972.750-0  
Vistoriador

MISSILENE COIMBRA BARBOSA SOUZA - 07.731.521-0  
Auxiliar Conferente

Eu, AUDI CENTER RECIFE /AUDI CENTER RECIFE declaro ter recebido o seguinte da: SUPER VISAO BH/NE VISTORIAS AUTOMOTIVAS LTDA e CNPJ: 23.978.677/0002-85 e compreendido todas as informações contidas neste laudo no ato da inspeção do veículo, concordando que quaisquer esclarecimentos futuros sobre as condições do veículo ora vistoriado somente poderão ser solicitados por mim.

**SUPER VISÃO: SEGURANÇA PARA QUEM COMPRA. TRANQUILIDADE PARA QUEM VENDE!**

AV. MARECHAL MASCARENHAS DE MORAIS, 3175, IMBIRIBEIRA

**DADOS GERAIS:**

DATA:	07/06/2019	Nº DO LAUDO:	3002899
CLIENTE:	AUDI CENTER RECIFE	VISTORIADOR:	DANILO DIEGO DE LIMA
UNIDADE:	RECIFE		

**DADOS DO VEICULO:**

FABRICANTE/MARCA:	MERCEDES BENZ	MODELO/VERSÃO:	I/M.BENZ GLC2504MATIC
ANO FAB./MODELO:	2015 / 2016	COR:	PRETA

**LAUDO DE VISTORIA COMPLEMENTAR:****ACESSÓRIOS E EQUIPAMENTOS:**

ITEM	ITEM
------	------

DANILO DIEGO DE LIMA - 71.972.750-0  
Vistoriador

MISSILENE COIMBRA BARBOSA SOUZA - 07.731.521-0  
Auxiliar Conferente

Eu, AUDI CENTER RECIFE /AUDI CENTER RECIFE declaro ter recebido o seguinte da: SUPER VISAO BH/NE VISTORIAS AUTOMOTIVAS LTDA e CNPJ: 23.978.677/0002-85 e compreendido todas as informações contidas neste laudo no ato da inspeção do veículo, concordando que quaisquer esclarecimentos futuros sobre as condições do veículo ora vistoriado somente poderão ser solicitados por mim.

**SUPER VISÃO: SEGURANÇA PARA QUEM COMPRA. TRANQUILIDADE PARA QUEM VENDE!**

AV. MARECHAL MASCARENHAS DE MORAIS, 3175, IMBIRIBEIRA



Número do Laudo: 3002899

PAINEL GERAL



ACABAMENTO P.E.



ACABAMENTO P.D

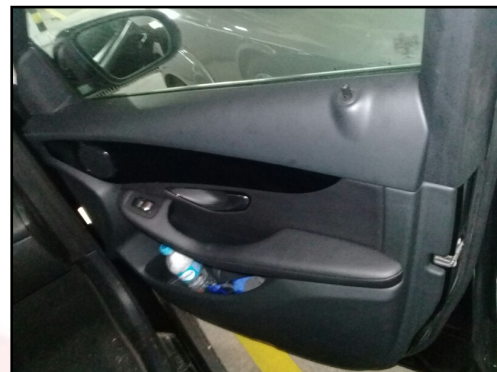

BANCO TRASEIRO

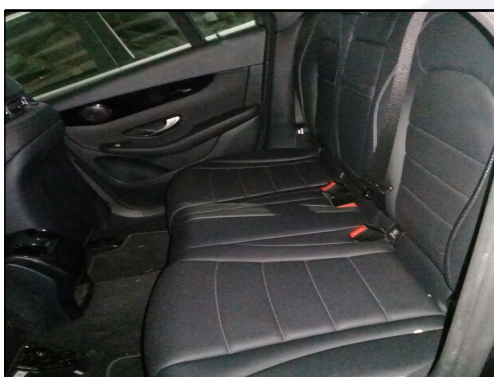

PNEUS/RODAS DIANTEIRO E.



PNEUS/RODAS TRASEIRO E.



PNEUS/RODAS TRASEIRO D.



PNEUS/RODAS DIANTEIRO D.



EXTRAS



DANILO DIEGO DE LIMA - 71.972.750-0  
Vistoriador

MISSILENE COIMBRA BARBOSA SOUZA - 07.731.521-0  
Auxiliar Conferente

Eu, AUDI CENTER RECIFE /AUDI CENTER RECIFE declaro ter recebido o seguinte da: SUPER VISAO BH/NE VISTORIAS AUTOMOTIVAS LTDA e CNPJ: 23.978.677/0002-85 e compreendido todas as informações contidas neste laudo no ato da inspeção do veículo, concordando que quaisquer esclarecimentos futuros sobre as condições do veículo ora vistoriado somente poderão ser solicitados por mim.

**SUPER VISÃO: SEGURANÇA PARA QUEM COMPRA. TRANQUILIDADE PARA QUEM VENDE!**

AV. MARECHAL MASCARENHAS DE MORAIS, 3175, IMBIRIBEIRA