

**DADOS GERAIS:**

DATA:	09/09/2019	STATUS:	APROVADO
CLIENTE:	TOYOLEX RUI BARBOSA	Nº DO LAUDO:	3115157
UNIDADE:	RECIFE	VISTORIADOR:	DANILO DIEGO DE LIMA

DADOS DO VEICULO:

FABRICANTE/MARCA:	LAND ROVER	MODELO/VERSÃO:	I/LR EVOQUE PURE P5D
ANO FAB./MODELO:	2014 / 2014	COR:	AZUL
PLACA:	OYO-2323	CIDADE:	RECIFE
Nº DO CHASSI NO VEÍC.:	SALVA2BG2EH893573	Nº DO MOTOR NO VEÍC.:	021213081942204PT
Nº DO CHASSI NA BIN:	SALVA2BG2EH893573	Nº DO MOTOR NA BIN:	021213081942204PT
Nº DO CHASSI NO CRLV:	SALVA2BG2EH893573	Nº DO MOTOR NO CRLV:	
Nº DO CÂMBIO NO VEÍC.:	OBSTRUÍDO	COMBUSTÍVEL:	GASOLINA
Nº DO CÂMBIO NA BIN:	NAO APLICAVEL	KM:	31168

1 - CONDIÇÃO DA NÚMERAÇÃO DO CHASSI:

✓ DENTRO DOS PADRÕES DO FABRICANTE

2 - CONDIÇÃO DA NUMERAÇÃO DO MOTOR:

✓ DENTRO DOS PADRÕES
✓ É A MESMA QUE CONSTA NA BIN

3 - CONDIÇÃO DA NUMERAÇÃO DO CÂMBIO:

✓ OBSTRUÍDA / SEM ACESSO (ITEM EXCLUÍDO DE PARECER)

4 - CONDIÇÕES DAS ETIQUETAS ETA:

✓ COMPARTIMENTO DO MOTOR
ORIGINAL / DENTRO DOS PADRÕES DO FABRICANTE
✓ BATENTE DA PORTA
ORIGINAL / DENTRO DOS PADRÕES DO FABRICANTE
✓ ASSOALHO
ORIGINAL / DENTRO DOS PADRÕES DO FABRICANTE

5 - DATA DO CINTO DE SEGURANÇA:

✓ DIANTEIRO ESQUERDO
COMPATÍVEL COM O ANO DO VEÍCULO
✓ TRASEIRO ESQUERDO
COMPATÍVEL COM O ANO DO VEÍCULO
✓ TRASEIRO DIREITO
COMPATÍVEL COM O ANO DO VEÍCULO
✓ DIANTEIRO DIREITO
COMPATÍVEL COM O ANO DO VEÍCULO

6 - CONDIÇÃO DA GRAVAÇÃO DO CHASSI NOS VIDROS:

✓ VIDRO DIANTEIRO (PARA-BRISA)
ORIGINAL / DENTRO DOS PADRÕES DO FABRICANTE
✓ VIDRO DA PORTA DIANTEIRA ESQUERDA
ORIGINAL / DENTRO DOS PADRÕES DO FABRICANTE
✓ VIDRO DA PORTA TRASEIRA ESQUERDA
ORIGINAL / DENTRO DOS PADRÕES DO FABRICANTE
✓ VIDRO TRASEIRO (VIGIA)
ORIGINAL / DENTRO DOS PADRÕES DO FABRICANTE

OBSERVAÇÕES DO VEÍCULO:

CARRO BLINDADO CONSTANDO NO CRLV

OBSERVAÇÕES GERAIS:

O presente laudo possui caráter informativo de análise particular do veículo vistoriado, não substituindo a Perícia Oficial do Instituto de Criminalística - A unidade Super Visão prestadora de serviço abaixo descrita não se responsabiliza por quaisquer modificações posteriores a realização do laudo, baseados nos itens que contemplam esta vistoria, sendo que sua validade é no exato momento da vistoria - O status/resultado final do presente laudo segue o critério de avaliação desenvolvido pela Super Visão Perícias Vistorias Ltda, podendo este ser alterado a qualquer momento, sem prévia comunicação. A unidade Super Visão prestadora de serviço abaixo descrita, repassa na íntegra os dados fornecidos pela empresa de consulta/pesquisa, não se responsabilizando pelas informações dos mesmos. Informamos que as nomenclaturas dos resultados foram alteradas para Aprovado com Apontamento (substituindo a Ressalva) e Não Conforme (substituindo o Reprovado). Última revisão de Critérios: 11/03/19. Não nos responsabilizamos por eventuais divergências de Status ref. a esta revisão/atualização.

Critério de avaliação da seguradoras:

Ao receber este laudo, o cliente fica ciente que as companhias de seguro possuem seus próprios métodos e critérios de avaliação do risco para aceitação ou não de automóveis, por esse motivo informamos que o critério de avaliação da Super Visão bem como o resultado final da vistoria, independe da aceitação ou não da seguradora.

DANILO DIEGO DE LIMA - 71.972.750-0
Vistoriador

WILLYANA DANIELE ALCANTARA DA CUNHA FRANÇA -
Responsável

Eu, TOYOLEX RB /TOYOLEX RUI BARBOSA declaro ter recebido o seguinte da: SUPER VISAO BH/NE VISTORIAS AUTOMOTIVAS LTDA e CNPJ: 23.978.677/0002-85 e compreendido todas as informações contidas neste laudo no ato da inspeção do veículo, concordando que quaisquer esclarecimentos futuros sobre as condições do veículo ora vistoriado somente poderão ser solicitados por mim.

SUPER VISÃO: SEGURANÇA PARA QUEM COMPRA. TRANQUILIDADE PARA QUEM VENDE!

AV. MARECHAL MASCARENHAS DE MORAIS, 3175, IMBIRIBEIRA



FOTOGRAFIAS DO LAUDO: 3115157

CHASSI

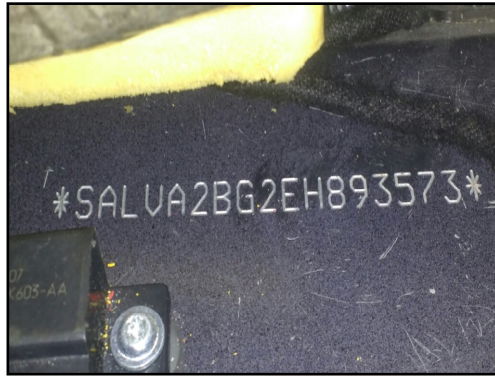

MOTOR



FRENTE



TRASEIRA

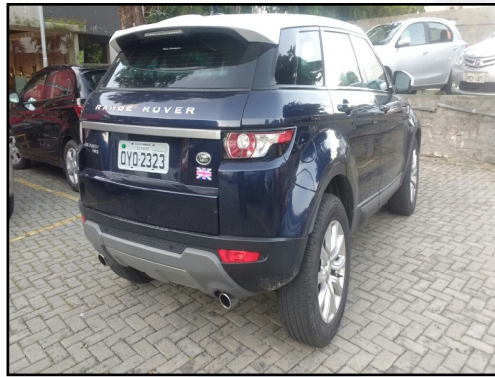

PLACA



DATA DO CINTO DE SEGURANÇA



CÂMBIO



ETIQUETA ETA MOTOR



KM



DANILO DIEGO DE LIMA - 71.972.750-0
Vistoriador

WILLYANA DANIELE ALCANTARA DA CUNHA FRANÇA -
33.327.800-0
Conferente

Eu, TOYOLEX RB /TOYOLEX RUI BARBOSA declaro ter recebido o seguinte da: SUPER VISAO BH/NE VISTORIAS AUTOMOTIVAS LTDA e CNPJ: 23.978.677/0002-85 e compreendido todas as informações contidas neste laudo no ato da inspeção do veículo, concordando que quaisquer esclarecimentos futuros sobre as condições do veículo ora vistoriado somente poderão ser solicitados por mim.

SUPER VISÃO: SEGURANÇA PARA QUEM COMPRA. TRANQUILIDADE PARA QUEM VENDE!
AV. MARECHAL MASCARENHAS DE MORAIS, 3175, IMBIRIBEIRA



FOTOGRAFIAS DO LAUDO: 3115157

LACRE



FOTO ETA COLUNA



TORRE AMORT DIANT / DIREITA



TORRE AMORT DIANT / ESQUERDA



LONGARINA DIANT / DIREITA

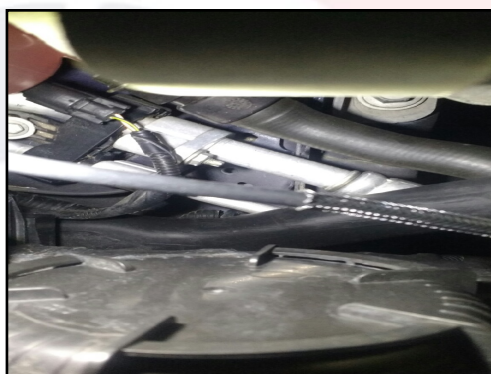

LONGARINA DIANT / ESQUERDA

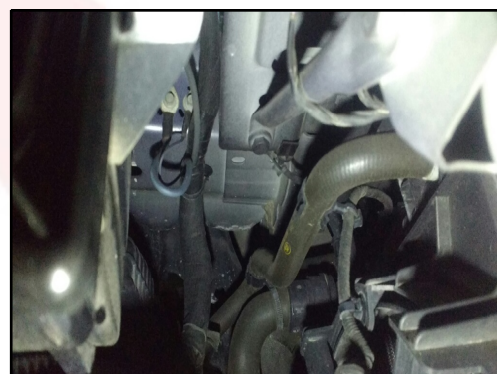

LONGARINA TRASEIRA / DIREITA



LONGARINA TRASEIRA / ESQUERDA



EXTRA



DANILO DIEGO DE LIMA - 71.972.750-0
Vistoriador

WILLYANA DANIELE ALCANTARA DA CUNHA FRANÇA -
Responsável

Eu, TOYOLEX RB / TOYOLEX RUI BARBOSA declaro ter recebido o seguinte da: SUPER VISAO BH/NE VISTORIAS AUTOMOTIVAS LTDA e CNPJ: 23.978.677/0002-85 e compreendido todas as informações contidas neste laudo no ato da inspeção do veículo, concordando que quaisquer esclarecimentos futuros sobre as condições do veículo ora vistoriado somente poderão ser solicitados por mim.

SUPER VISÃO: SEGURANÇA PARA QUEM COMPRA. TRANQUILIDADE PARA QUEM VENDE!
AV. MARECHAL MASCARENHAS DE MORAIS, 3175, IMBIRIBEIRA

**DADOS GERAIS:**

DATA:	09/09/2019	Nº DO LAUDO:	3115157
CLIENTE:	TOYOLEX RUI BARBOSA	VISTORIADOR:	DANILO DIEGO DE LIMA
UNIDADE:	RECIFE		

DADOS DO VEICULO:

FABRICANTE/MARCA:	LAND ROVER	MODELO/VERSÃO:	I/LR EVOQUE PURE P5D
ANO FAB./MODELO:	2014 / 2014	COR:	AZUL

LAUDO DE VISTORIA COMPLEMENTAR:**ACESSÓRIOS E EQUIPAMENTOS:**

ITEM	ITEM
------	------

DANILO DIEGO DE LIMA - 71.972.750-0
Vistoriador

WILLYANA DANIELE ALCANTARA DA CUNHA FRANÇA -
23.978.800-0
Representante

Eu, TOYOLEX RB /TOYOLEX RUI BARBOSA declaro ter recebido o seguinte da: SUPER VISAO BH/NE VISTORIAS AUTOMOTIVAS LTDA e CNPJ: 23.978.677/0002-85 e compreendido todas as informações contidas neste laudo no ato da inspeção do veículo, concordando que quaisquer esclarecimentos futuros sobre as condições do veículo ora vistoriado somente poderão ser solicitados por mim.

SUPER VISÃO: SEGURANÇA PARA QUEM COMPRA. TRANQUILIDADE PARA QUEM VENDE!

AV. MARECHAL MASCARENHAS DE MORAIS, 3175, IMBIRIBEIRA



Número do Laudo: 3115157

PAINEL GERAL



ACABAMENTO P.E.



ACABAMENTO P.D



BANCO TRASEIRO



PNEUS/RODAS DIANTEIRO E.

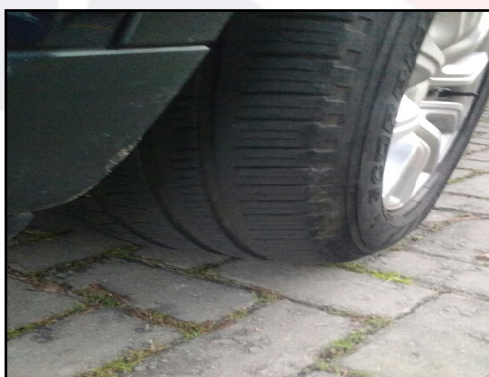

PNEUS/RODAS TRASEIRO E.

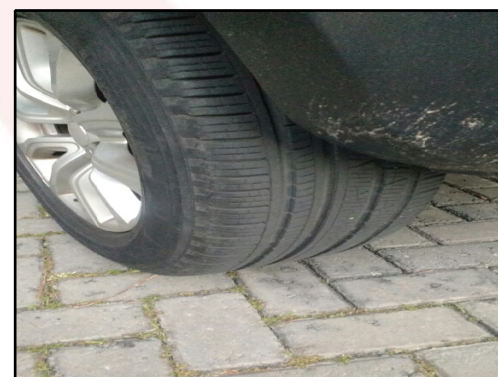

PNEUS/RODAS TRASEIRO D.



PNEUS/RODAS DIANTEIRO D.



EXTRAS



DANILO DIEGO DE LIMA - 71.972.750-0
Vistoriador

WILLYANA DANIELE ALCANTARA DA CUNHA FRANÇA -
Responsável

Eu, TOYOLEX RB /TOYOLEX RUI BARBOSA declaro ter recebido o seguinte da: SUPER VISAO BH/NE VISTORIAS AUTOMOTIVAS LTDA e CNPJ: 23.978.677/0002-85 e compreendido todas as informações contidas neste laudo no ato da inspeção do veículo, concordando que quaisquer esclarecimentos futuros sobre as condições do veículo ora vistoriado somente poderão ser solicitados por mim.

SUPER VISÃO: SEGURANÇA PARA QUEM COMPRA. TRANQUILIDADE PARA QUEM VENDE!

AV. MARECHAL MASCARENHAS DE MORAIS, 3175, IMBIRIBEIRA