

Nº Laudo
31479**APROVADO COM RESSALVA**Data/Hora
07/08/2020 15:59**DADOS DO VEÍCULO**

Marca:	Chassi:	Renavam:
BMW X1 SDRIVE1.8I VL31 / I	WBAVL3107DVS21176	00493138722
Cor:	Motor:	Ano/Modelo:
PRATA	A807J269	2012 / 2013
Placa:	Combustível:	Potência:
OKR-4876	GASOLINA	150
Proprietário:	Município / UF:	KM Veiculo:
MARCIO CARLOS GUIMARAES OLIVEIRA	SALVADOR / BA	73351

TABELA FIPE**PESQUISA EM BANCO DE DADOS****RESTRIÇÕES****NADA CONSTA****HISTÓRICO DE LEILÃO****NADA CONSTA****DÉBITOS E MULTAS****IPVA: 0,00**
LICENCIAMENTO: 0,00
DPVAT:0,00
TOTAL GERAL DEBITOS E MULTAS:0,00**CONDIÇÃO DA NUMERAÇÃO DO CHASSI****SEM CARACTERÍSTICAS APARENTES DE ADULTERAÇÃO/CONFERE COM A BIN****CONDIÇÃO DA NUMERAÇÃO DO MOTOR****SEM CARACTERÍSTICAS APARENTES DE ADULTERAÇÃO/CONFERE COM A BIN****CONDIÇÃO DA GRAVAÇÃO DO CHASSI NOS VIDROS****PARABRISA DIANTEIRO - ORIGINAL**
PARABRISA TRASEIRO - ORIGINAL
PORTA DIANTEIRO ESQUERDO - ORIGINAL
PORTA DIANTEIRO DIREITO - ORIGINAL
PORTA TRASEIRO ESQUERDO - ORIGINAL
PORTA TRASEIRO DIREITO - ORIGINAL**CONDIÇÃO DA ETIQUETAS ETAS****COLUNA - ORIGINAL**
MOTOR - ORIGINAL
PISO - ORIGINAL**DATA DO CINTO DE SEGURANÇA****DIANTEIRO ESQUERDO - COMPATÍVEL COM O ANO DO VEÍCULO**
DIANTEIRO DIREITO - COMPATÍVEL COM O ANO DO VEÍCULO
TRASEIRO ESQUERDO - COMPATÍVEL COM O ANO DO VEÍCULO
TRASEIRO DIREITO - COMPATÍVEL COM O ANO DO VEÍCULO**CONDIÇÃO DA PLACA****PLACA/TARJETA EM CONFORMIDADE**



AVARIAS

LATERAL DIANTEIRA LE
REPINTADO

PARA CHOQUE DIANTEIRO
COM MOSSA

PORTA DIANTEIRA LD
COM MOSSA

PORTA TRASEIRA LD
ARRANHADO

PARA CHOQUE DIANTEIRO
ARRANHADO

PARA CHOQUE TRASEIRO
DESALINHADO

PORTA TRASEIRA LD
COM MOSSA

PORTA TRASEIRA LE
ARRANHADO

CONDIÇÕES DA ESTRUTURA DO VECULO

NÃO APRESENTA CORTES

MOTIVO DO PARECER

REGISTROS FOTOGRÁFICOS



FRENTE



TRASEIRA



LATERAL DIREITA



LATERAL ESQUERDA



Nº CHASSI



Nº MOTOR



PLACA



HODOMETRO

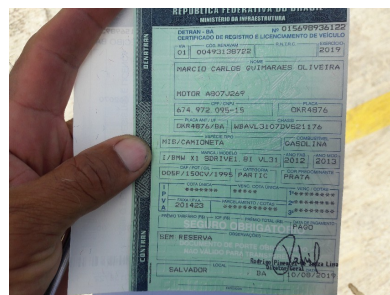

CRLV



ADICIONAL 1



ADICIONAL 2

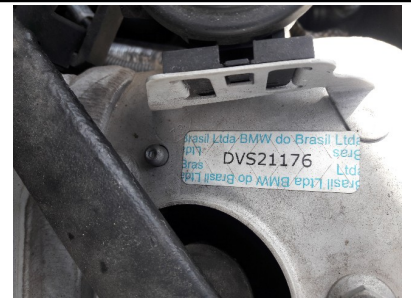

ADICIONAL 3



ADICIONAL 4



ADICIONAL 5



ADICIONAL 6



ADICIONAL 7



ADICIONAL 8



ADICIONAL 9



ADICIONAL 10



ADICIONAL 11



ADICIONAL 12



ADICIONAL 13



ADICIONAL 14

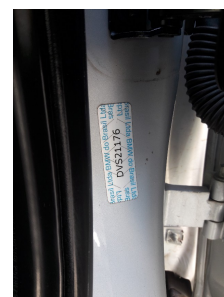

ADICIONAL 15



Vistoriador: ALONCIO ROCHA SANTOS

Analista: JONEIVAN CABRAL SODRE

Eu, contratante dos serviços de vistoria cautelar da Soltel Vistoria, declaro ter lido e compreendido todas as informações constantes nesse laudo. A SOLTEL VISTORIAS não é responsável pelas informações inseridas na sua base de dados já que são oriundas de consulta à Bases Públicas e Privadas sobre as quais não detém a propriedade das informações, limitando-se assim, a reproduzi-las fielmente, na forma como originariamente apresentadas em tais bases consultadas. Da mesma forma não se responsabiliza por informações incorretas, faltantes, ou divergentes de bases públicas e outra que não detenha as informações.

Atenção: Em decorrência de algumas falhas momentâneas de atualização, entre a Base Estadual e Federal, sugerimos que seja realizada a comparação das informações RESTRITIVAS informadas no laudo, com as do DETRAN ESTADUAL. Ressaltamos que o laudo tem caráter informativo de análise particular, não substituindo a Perícia Oficial do Instituto de Criminalística, bem como não é garantia para aceitação de seguros, visto que as companhias seguradoras possuem seus próprios critérios de aceitação ou não de automóveis.

A SOLTEL VISTORIAS ressalta que este laudo não verifica sinais de alagamento no veículo, bem como não verificamos itens de mecânica, elétrica, transmissão, suspensão, freios e histórico de quilometragem.

Soltel Vistorias e Serviços Ltda. Rua da Itália, 7 – B – Centro, CEP: 45.200-190 - Jequié/BA