

Nº Laudo 15277	<b>APROVADO</b>	Data/Hora 24/09/2019 16:47
-------------------	-----------------	-------------------------------

## DADOS DO VEÍCULO

Marca: <b>C3 PICASSO GLX15 / CITROEN</b>	Chassi: <b>935SDYFYYDB550714</b>	Renavam: <b>00534993907</b>
Cor: <b>CINZA</b>	Motor: <b>10DBSY0015988</b>	Espécie: <b>PASSAGEIRO</b>
Ano/Modelo: <b>2013 / 2013</b>	Eixo: <b>02</b>	Cap.: <b>005</b>
Placa: <b>OLG-2399</b>	Categoria: <b>PARTICULAR</b>	Procedência: <b>NACIONAL</b>
Combustível: <b>ALCOOL/GASOLINA</b>	Cilindrada: <b>1449</b>	Potência: <b>093</b>
Proprietário: <b>RITA DE CASSIA MIRANDA AMORIM</b>	Município / UF: <b>SALVADOR / BA</b>	KM Veiculo: <b>90547</b>

## TABELA FIPE

## TABELA MOLICAR

## ITENS VERIFICADOS

Restrições:

**NADA CONSTA**

Histórico de Leilão:

**NADA CONSTA**

Débitos e Multas:

**NÃO EXISTE DÉBITO.**

Numeração do Chassi:

**SEM CARACTERÍSTICAS APARENTES DE ADULTERAÇÃO/CONFERE COM A BIN**

Numeração do Motor:

**SEM CARACTERÍSTICAS APARENTES DE ADULTERAÇÃO/CONFERE COM A BIN**

Gravação nos Vidros:

**PARABRISA DIANTEIRO (ORIGINAL)  
PARABRISA TRASEIRO (ORIGINAL)  
PORTA DIANTEIRO ESQUERDO (ORIGINAL)  
PORTA DIANTEIRO DIREITO (ORIGINAL)  
PORTA TRASEIRO ESQUERDO (ORIGINAL)  
PORTA TRASEIRO DIREITO (ORIGINAL)**

Etiquetas:

**COLUNA (ORIGINAL)  
MOTOR (ORIGINAL)  
PISO (ORIGINAL)**

## AVARIAS

**LATERAL TRASEIRA LE  
AMASSADO**

## MOTIVO DO PARECER

**REGISTROS FOTOGRÁFICOS**



FRENTE



TRASEIRA



LATERAL DIREITA



LATERAL ESQUERDA



Nº CHASSI



Nº MOTOR



PLACA



HODOMETRO



CRLV



ADICIONAL 1



ADICIONAL 2



ADICIONAL 3



ADICIONAL 4



ADICIONAL 5



ADICIONAL 6





ADICIONAL 7



ADICIONAL 8



ADICIONAL 9



ADICIONAL 10



ADICIONAL 11



ADICIONAL 12



ADICIONAL 13

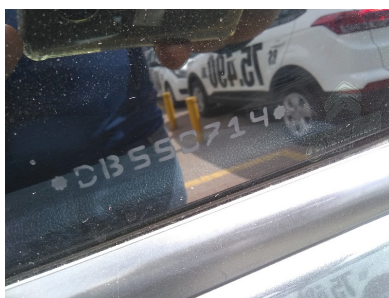

ADICIONAL 14



ADICIONAL 15



ADICIONAL 16



ADICIONAL 17



ADICIONAL 18

Vistoriador: LAZARO JORGE OLIVEIRA DOS SANTOS JUNIOR

Analista: KAUE EMANOEL MELO DE OLIVEIRA

A SOLTEL VISTORIAS não é responsável pelas informações inseridas na sua base de dados já que são oriundas de consulta à Bases Públicas e Privadas sobre as quais não detém a propriedade das informações, limitando-se assim, a reproduzi-las fielmente, na forma como originariamente apresentadas em tais bases consultadas. De mesma forma não se responsabiliza por informações incorretas, faltantes, ou divergentes de bases públicas e outra que não detenha as informações.

**Atenção:** Em decorrência de algumas falhas momentâneas de atualização, entre a Base Estadual e Federal, sugerimos que seja realizada a comparação das informações RESTRITIVAS informadas abaixo, com as do DETRAN ESTADUAL