

DADOS DO VEÍCULO

Placa	Mun. Placa	UF Empl.	Renavam	Chassi	Tipo
PC57461	02531	PE	01037377351	9355LYFY1FB531206	06
Procedência	Combustível	Cor	Marca	Categoria	Ano Fabricação
NACIONAL	ALCOOL/GASOLINA	PRATA	CITROEN/C3	PARTICULAR	2014
			ATTRACTION		
Ano Modelo	Especie	Capacidade Passageiros	Capacidade Carga	Carroceria	Potência
2015	PASSAGEIRO	005	00000		093
Eixos	Eixo Tras.	CMT	PBT	Data Alt. Motor	Numero Motor
	02		00153		10DBR10008542
Cilindradas	Num. Caixa Câmbio	Terc. Eixo	Situação Chassi	Situação Veic.	Kilometragem
1449			NORMAL		46590

NUMERAÇÃO DO MOTOR

- 1 - MOTOR COM CARACTERÍSTICA APARENTEMENTE SEMELHANTE AS DO FABRICANTE, SEM VESTÍGIO DE ADULTERAÇÃO.**
- 2 - VEÍCULO COM Nº DE MOTOR ACIMA DESCRITO SEM VESTÍGIOS DE ADULTERAÇÃO.**
- 3 - ANALISADO SEM CARACTERÍSTICAS APARENTES DE ADULTERAÇÃO**

NUMERAÇÃO DO CHASSI

- 1 - SEM CARACTERÍSTICAS APARENTES DE ADULTERAÇÃO / CONFERE COM A BIN**

DADOS DO PROPRIETÁRIO

Nome	CPF/CNPJ	Telefone	E-mail
JOAO FLORIANO DE CASTRO FILHO	26758733734		

ETIQUETAS

- 1 - ETIQUETA COLUNA - ORIGINAL**
- 2 - ETIQUETA MOTOR - ORIGINAL**
- 3 - ETIQUETA PISO - SEM CAMPO VISUAL**

ESTRUTURA

- 1 - NÃO APRESENTA CORTES E/OU REPAROS APARENTES.**
- 2 - NÃO APRESENTA VESTÍGIOS APARENTES DE COLISÃO.**

ORIGINALIDADE ESTRUTURA

LONGARINA DIANTEIRA DIREITA	ORIGINAL	LONGARINA DIANTEIRA ESQUERDA	ORIGINAL
LONGARINA TRASEIRA DIREITA	ORIGINAL	LONGARINA TRASEIRA ESQUERDA	ORIGINAL
COLUNA DIANTEIRA DIREITA	ORIGINAL	COLUNA DIANTEIRA ESQUERDA	ORIGINAL
COLUNA CENTRAL DIREITA	ORIGINAL	COLUNA CENTRAL ESQUERDA	ORIGINAL
COLUNA TRASEIRA DIREITA	ORIGINAL	COLUNA TRASEIRA ESQUERDA	ORIGINAL
PAINEL FRONTAL	ORIGINAL	PAINEL TRASEIRO	ORIGINAL

ANÁLISE DOS VIDROS - ORIGINALIDADE

PARABRISA	PORTA DIANTEIRA	PORTA TRASEIRA	LATERAL ESQUERDO	TRASEIRO	LATERAL DIREITO
ORIGINAL	ESQUERDA	ESQUERDA	ORIGINAL	ORIGINAL	ORIGINAL
	ORIGINAL	ORIGINAL			
PORTA TRASEIRA DIREITA	PORTA DIANTEIRA DIREITA				
ORIGINAL	ORIGINAL				

ANÁLISE DOS VIDROS/DATA DE FABRICAÇÃO

NÃO AVALIADO

EMPLACAMENTO

- 1 - LACRE SEM VESTÍGIOS DE VIOLAÇÃO**
- 2 - PLACAS E LACRE APARENTEMENTE DENTRO DO PADRÃO**

HISTORICO DE CONSULTAS

- 1 - NADA CONSTA NAS BASES DE DADOS CONSULTADAS, VIDE CONSULTA ANEXA AO LAUDO**

NUMERAÇÃO DO CAMBIO

NÃO AVALIADO

UNIDADE CREDENCIADA

Razão Social	CNPJ	Endereço	Nº	Complemento
LEAF CONSULTORIA EMPRESARIAL LTDA	10698495000128	AVENIDA GOVERNADOR CARLOS DE LIMA CAVALCANTE	3995	
Cidade	Bairro	CEP	Fone	
OLINDA	CASA CAIADA	53040000	(81)3033-3136	

Fotos da análise: 1151006441



FRENTE



FRENTE ESQUERDA



TRASEIRA



TRASEIRA DIREITA



PLACA

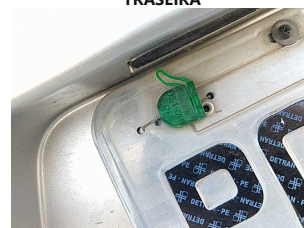

LACRE DA PLACA

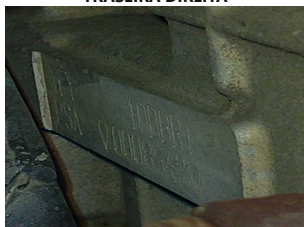

NR DO MOTOR

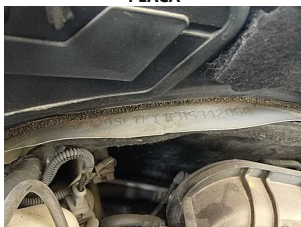

NR DO CHASSI



PAINEL DE INSTRUMENTOS

OBSERVAÇÕES

VEICULO POSSUI REPINTURA COM MASSA PLASTICA NO PARALAMA DIANTEIRO ESQUERDO, NAS PORTAS DIANTEIRA E TRASEIRA LADO DIREITO E ESQUERDO, NAS LATERAIS TRASEIRA DIREITA E ESQUERDA E NOS PARACHOQUES.

PARECER

APROVADO

VISTORIADOR RESPONSÁVEL PELA ANÁLISE



MAURICIO SOARES RODRIGUES NETO



UNIDADE CREDENCIADA

Razão Social	CNPJ	Endereço	Nº	Complemento
LEAF CONSULTORIA EMPRESARIAL LTDA	10698495000128	AVENIDA GOVERNADOR CARLOS DE LIMA CAVALCANTE	3995	
Cidade	Bairro	CEP	Fone	
OLINDA	CASA CAIADA	53040000	(81)3033-3136	

Fotos da análise: 1151006441



HODOMETRO

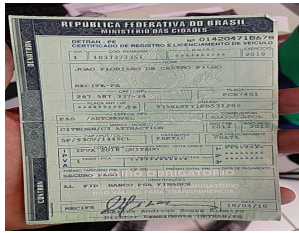

CRLV



FOTO ADICIONAL 1



FOTO ADICIONAL 2

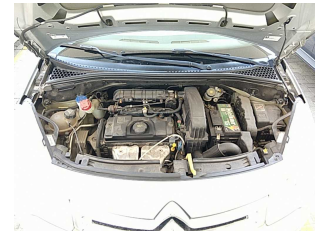

FOTO ADICIONAL 3

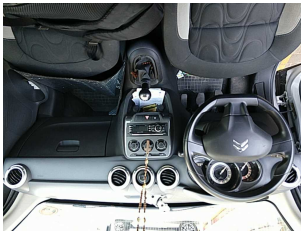

FOTO ADICIONAL 4



FOTO ADICIONAL 5



FOTO ADICIONAL 6



FOTO ADICIONAL 7



FOTO ADICIONAL 8



FOTO ADICIONAL 9



FOTO ADICIONAL 10



FOTO ADICIONAL 11



FOTO ADICIONAL 12

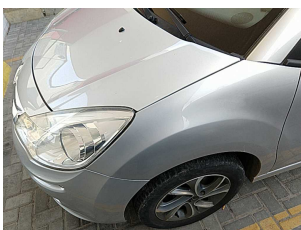

FOTO ADICIONAL 13

Ocorrência		Placa	PCS7461
Chassi	935SLYFY1FB531206	Renavam	01037377351
Motor	10DBR10008542	Município	RECIFE
Retorno Execução	000	Descrição	TRANSACAO EFETUADA COM SUCESSO!

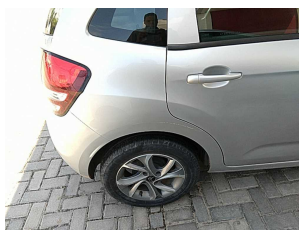
VEICULO

Placa	PCS7461	Chassi	935SLYFY1FB531206
Renavam	01037377351	Município	02531
Município	RECIFE	UF	PE
Procedência	NACIONAL	Procedência Desc.	NACIONAL
Marca	161729	Marca Desc.	CITROEN/C3 ATTRACTION
Ano Fab.	2014	Ano Mod.	2015
Tipo	06	Tipo Desc.	AUTOMOVEL
Carroceria		Carroceria Desc.	NÃO APLICAVEL
Nrº Carroceria		Cor	10
Cor Desc.	PRATA	Categoria	01
Categoria Desc.	PARTICULAR	Combustível	16
Combustível Desc.	ALCOOL/GASOLINA	Espécie	01
Espécie Desc.	PASSAGEIRO	Cap. Passageiro	005
Cap. Carga	00000	Potência	093
Cilindrada	1449	CMT	00193
PBT	00153	Eixos	02
Nº Motor	10DBR10008542	Data Alteração	
Data Última Atualização	30012015	Nrº Caixa Camb.	TL170084041
Tipo de montagem	1	Situação do veículo	CIRCULAÇÃO
Tipo marcação chassi	NORMAL	Data emissão CRV	
Data licenciamento	00000000	Exercício licenciamento	0000
Valor NF	000000000000	Nº NF	
Data NF	00000000	Data Contrato	00000000

Proprietário

Tipo CPF Proprietario		CPF Proprietário	00026758733734
Nome Proprietario	JOAO FLORIANO DE CASTRO FILHO	Nome Proprietario Anterior	
RG		Org. Exp.	
Endereço		Complemento	
Bairro		Cidade	
CEP		Número	
DDD		Telefone	
Outros Proprietarios			

Gravame

Arrendatário Financiador		Tipo Transação	0
Tipo Transação		Tipo Restrição Financeira	
Tipo Restrição Financeira Desc.		CNPJ Financeira	00000000000000
CNPJ FINANCIADO		Agente Financeiro	
Agente Financeira Desc.		Número Contrato	
Data Vigência Contrato	00000000	Data Inclusão Financiamento	00000000
Data Contrato	00000000		

Gravame Intenção

CNPJ Financeira		Informante Financiamento	
Tipo Transação	0	Tipo Restrição Financeira	0
Tipo Restrição Financeira Desc.		Agente Financeiro	
Agente Financeira Desc.		CPF/CNPJ Financiador	00000000000000
Nome Financiador		Data Inclusão Intenção Finam.	00000000
Núm. Contrato Finam.		Data Vigência Finam.	00000000

RESTRICOES

Restrição **ALIENACAO FIDUCIARIA**

Total Débitos

IPVA	R\$ 0,00	Licenciamento	R\$ 0,00
Multas	R\$ 0,00	DPVAT	R\$ 0,00
IPVA Divida Ativa	R\$ 0,00	Débito IPVA Licenciamento	NÃO EXISTE DÉBITO.
Débito Multas Desc.	NÃO EXISTE DÉBITO.		
IPVA			
Multas	R\$ 0,00		

Bloq. RENAJUD

BLOQUEIORENAJUD **NADA CONSTA**

Bloq. DETRAN

BLOQUEIODETRAN **NADA CONSTA**

Leilão **NADA CONSTA**

VENDA DIRETA

Leilão **NADA CONSTA**

Histórico de Roubo e Furto

NADA CONSTA

PROPRIETARIOSDPVAT

Proprietário **NADA CONSTA**

Sinistro

NADA CONSTA

Indício sinistro

NADA CONSTA

DECODIFICADOR_CHASSIDescrição **TRANSACAO EFETUADA COM SUCESSO!****DECODIFICADOR**

CHASSI_TRATADO	935SLYFY1FB531206	LOCAL_FABRICACAO	
Marca	CITROEN	MODELO	C3
Origem	NACIONAL	PAIS	BRAS
REGIAO	BRASIL / PARAGUAI / COLOMBIA / URUGUAI	VERSAO	
Ano Mod.	2015	Categoria	02
CATEGORIA_DESC	AUTOMOVEL	Combustível	00
COMBUSTIVEL_DESC		TIPOCARROCERIA	02
TIPOCARROCERIA_DESC	HATCH		

TABELA_FIPE**FIPE**

CODIGO	011117-1	Combustível	G
Marca	Citroën	MODELO	C3 Tendance 1.5 Flex 8V 5p Mec.
VALOR	37.828,00		

TABELA_MOLICAR**MOLICAR**

CODIGO	01001854-2	Combustível	
Marca	CITROEN	MODELO	C3 FLEX
VERSAO	TENDANCE 1.5 8V FLEX Eta./Gas. 4P	VALOR	35.000,00

MOLICAR

CODIGO	01001865-7	Combustível	
Marca	CITROEN	MODELO	C3 FLEX
VERSAO	ATTRACTION 1.5 8V FLEX Eta./Gas. 4P	VALOR	34.900,00

MOLICAR

CODIGO	01001864-5	Combustível	
Marca	CITROEN	MODELO	C3 FLEX
VERSAO	EXCLUSIVE 1.5 8V FLEX Eta./Gas. 4P	VALOR	37.500,00

Termo de Ciência do Contratante

Eu, contratante/proprietário do veículo, declaro ter lido e compreendido todas as informações impressas nesta consulta, especialmente tendo a ciência que a pesquisa da Sistema Base tem o objetivo exclusivo de COLABORAR com o processo de averiguação de procedência do veículo, ou seja, apenas como ANÁLISE PRÉVIA, como também estou ciente que a Sistema Base se limita em apresentar as informações que estão nas base e sites consultados sem nada modificar, cabendo a mim, contratante, consultar o órgão competente para os casos de restrições ou divergências nas informações, antes de concluir a negociação do veículo. Declaro estar ciente que esta pesquisa tem caráter sigiloso e informativo, que não é válida como certidão e as informações acima descritas são de uso exclusivo do destinatário e sua utilização por outra pessoa, ou para finalidade diversa da contratada, pode caracterizar ilícito civil. Tendo a ciência de que o levantamento das informações veiculares via consulta jamais pode substituir a consulta do órgão oficial de trânsito, compreendendo ainda que a Sistema Base, por mais esforços que faça para conseguir as informações ora contratadas a respeito deste veículo, está isenta por mim de toda e qualquer responsabilidade a respeito dos resultados ora revelados, haja vista tratar-se de informações oriundas de meios eletrônicos, de empresas privadas, de órgãos ou entidades que declaram que o extrato, a certidão ou a consulta não valem como negativa de débito ou certidão de regularidade. Autorizo a utilização destas informações para fins estatísticos e de vistoria.

Importante: Portanto, por este quesito e também pelos demais acima apontados, a Sistema Base recomenda sempre a realização de uma vistoria cautelar, que visa atestar e garantir as condições físicas do veículo. As bases descritas como "não tarifada/cortesia" somente serão informadas se houver comunicação com a(s) respectiva(s) base(s) no ato da consulta. Caso não saia as informações de Restrição e Multas (e estas sejam importantes para sua análise), sugerimos pesquisar diretamente o site do Detran de origem do veículo e anexar o extrato a esta pesquisa. Caso haja falha na comunicação com a base de Roubo/Furto, sugerimos contatar nosso Suporte Técnico para uma análise mais aprofundada e atualização de pesquisa.