

**DADOS GERAIS:**

DATA:	01/06/2019	STATUS:	APROVADO C/ APONTAMENTO.
CLIENTE:	AUTO PARVI AFOGADOS	Nº DO LAUDO:	2996214
UNIDADE:	RECIFE	VISTORIADOR:	EWERTON GOMES FERNANDES

DADOS DO VEICULO:

FABRICANTE/MARCA:	FIAT	MODELO/VERSÃO:	FIAT/PUNTO ESSENCE 1.6
ANO FAB./MODELO:	2010 / 2011	COR:	AZUL
PLACA:	PEQ-3246	CIDADE:	OLINDA
Nº DO CHASSI NO VEÍC.:	9BD11812EB1132501	Nº DO MOTOR NO VEÍC.:	310A50112020177
Nº DO CHASSI NA BIN:	9BD11812EB1132501	Nº DO MOTOR NA BIN:	310A50112020177
Nº DO CHASSI NO CRLV:	9BD11812EB1132501	Nº DO MOTOR NO CRLV:	310A50112020177
Nº DO CÂMBIO NO VEÍC.:	OBSTRUÍDO	COMBUSTÍVEL:	FLEX
Nº DO CÂMBIO NA BIN:	NAO APLICAVEL	KM:	92484

1 - CONDIÇÃO DA NÚMERAÇÃO DO CHASSI:

✓ DENTRO DOS PADRÕES DO FABRICANTE

2 - CONDIÇÃO DA NUMERAÇÃO DO MOTOR:

✓ DENTRO DOS PADRÕES
✓ É A MESMA QUE CONSTA NA BIN

3 - CONDIÇÃO DA NUMERAÇÃO DO CÂMBIO:

✓ OBSTRUÍDA / SEM ACESSO (ITEM EXCLUÍDO DE PARECER)

4 - CONDIÇÕES DAS ETIQUETAS ETA:

✓ COMPARTIMENTO DO MOTOR
ORIGINAL / DENTRO DOS PADRÕES DO FABRICANTE
✓ BATENTE DA PORTA
ORIGINAL / DENTRO DOS PADRÕES DO FABRICANTE
✓ ASSOALHO
✓ NÃO OBRIGATÓRIA

5 - DATA DO CINTO DE SEGURANÇA:

✓ DIANTEIRO ESQUERDO
COMPATÍVEL COM O ANO DO VEÍCULO - 08/10
✓ TRASEIRO ESQUERDO
COMPATÍVEL COM O ANO DO VEÍCULO - 08/10
✓ TRASEIRO DIREITO
COMPATÍVEL COM O ANO DO VEÍCULO - 08/10
✓ DIANTEIRO DIREITO
COMPATÍVEL COM O ANO DO VEÍCULO - 08/10

6 - CONDIÇÃO DA GRAVAÇÃO DO CHASSI NOS VIDROS:

✓ VIDRO DIANTEIRO (PARA-BRISA)
ORIGINAL / DENTRO DOS PADRÕES DO FABRICANTE - 08/10
✓ VIDRO DA PORTA DIANTEIRA ESQUERDA
ORIGINAL / DENTRO DOS PADRÕES DO FABRICANTE - 08/10
✓ VIDRO DA PORTA TRASEIRA ESQUERDA
ORIGINAL / DENTRO DOS PADRÕES DO FABRICANTE - 08/10
✓ VIDRO TRASEIRO (VIGIA)
ORIGINAL / DENTRO DOS PADROES DO FABRICANTE - 08/10

OBSERVAÇÕES DO VEÍCULO:

PAINEL TRASEIRO REPARADO

OBSERVAÇÕES GERAIS:

O presente laudo possui caráter informativo de análise particular do veículo vistoriado, não substituindo a Perícia Oficial do Instituto de Criminalística - A unidade Super Visão prestadora de serviço abaixo descrita não se responsabiliza por quaisquer modificações posteriores a realização do laudo, baseados nos itens que contemplam esta vistoria, sendo que sua validade é no exato momento da vistoria - O status/resultado final do presente laudo segue o critério de avaliação desenvolvido pela Super Visão Perícias Vistorias Ltda, podendo este ser alterado a qualquer momento, sem prévia comunicação. A unidade Super Visão prestadora de serviço abaixo descrita, repassa na íntegra os dados fornecidos pela empresa de consulta/pesquisa, não se responsabilizando pelas informações dos mesmos. Informamos que as nomenclaturas dos resultados foram alteradas para Aprovado com Apontamento (substituindo a Ressalva) e Não Conforme (substituindo o Reprovado). Última revisão de Critérios: 11/03/19. Não nos responsabilizamos por eventuais divergências de Status ref. a esta revisão/atualização.

Critério de avaliação da seguradoras:

Ao receber este laudo, o cliente fica ciente que as companhias de seguro possuem seus próprios métodos e critérios de avaliação do risco para aceitação ou não de automóveis, por esse motivo informamos que o critério de avaliação da Super Visão bem como o resultado final da vistoria, independe da aceitação ou não da seguradora.

EWERTON GOMES FERNANDES - 84.732.720-0
Vistoriador

WILLYANA DANIELE ALCANTARA DA CUNHA FRANÇA -
23.978.806-0
Responsável

Eu, AUTO PARVI AFOGADOS/AUTO PARVI AFOGADOS declaro ter recebido o seguinte da: FREGUESIA PERÍCIAS E VISTORIAS AUTOMOTIVAS e CNPJ: 23.978.677/0002-85 e compreendido todas as informações contidas neste laudo no ato da inspeção do veículo, concordando que quaisquer esclarecimentos futuros sobre as condições do veículo ora vistoriado somente poderão ser solicitados por mim.

SUPER VISÃO: SEGURANÇA PARA QUEM COMPRA. TRANQUILIDADE PARA QUEM VENDE!

AV. MARECHAL MASCARENHAS DE MORAIS, 3175, IMBIRIBEIRA



FOTOGRAFIAS DO LAUDO: 2996214

CHASSI



MOTOR



FRENTE



TRASEIRA



PLACA



DATA DO CINTO DE SEGURANÇA



CÂMBIO



ETIQUETA ETA MOTOR



KM



EWERTON GOMES FERNANDES - 84.732.720-0
Vistoriador

WILLYANA DANIELE ALCANTARA DA CUNHA FRANÇA -
23.978.800-0
Perfite

Eu, AUTO PARVI AFOGADOS/AUTO PARVI AFOGADOS declaro ter recebido o seguinte da: FREGUESIA PERICIAS E VISTORIAS AUTOMOTIVAS e CNPJ: 23.978.677/0002-85 e compreendido todas as informações contidas neste laudo no ato da inspeção do veículo, concordando que quaisquer esclarecimentos futuros sobre as condições do veículo ora vistoriado somente poderão ser solicitados por mim.

SUPER VISÃO: SEGURANÇA PARA QUEM COMPRA. TRANQUILIDADE PARA QUEM VENDE!
AV. MARECHAL MASCARENHAS DE MORAIS, 3175, IMBIRIBEIRA



FOTOGRAFIAS DO LAUDO: 2996214

LACRE



FOTO ETA COLUNA



TORRE AMORT DIANT / DIREITA



TORRE AMORT DIANT / ESQUERDA



LONGARINA DIANT / DIREITA



LONGARINA DIANT / ESQUER



LONGARINA TRASEIRA / DIREITA



LONGARINA TRASEIRA / ESQUERDA



EXTRA



EWERTON GOMES FERNANDES - 84.732.720-0
Vistoriador

WILLYANA DANIELE ALCANTARA DA CUNHA FRANÇA -
23.978.800-0
Perfite

Eu, AUTO PARVI AFOGADOS/AUTO PARVI AFOGADOS declaro ter recebido o seguinte da: FREGUESIA PERICIAS E VISTORIAS AUTOMOTIVAS e CNPJ: 23.978.677/0002-85 e compreendido todas as informações contidas neste laudo no ato da inspeção do veículo, concordando que quaisquer esclarecimentos futuros sobre as condições do veículo ora vistoriado somente poderão ser solicitados por mim.

SUPER VISÃO: SEGURANÇA PARA QUEM COMPRA. TRANQUILIDADE PARA QUEM VENDE!
AV. MARECHAL MASCARENHAS DE MORAIS, 3175, IMBIRIBEIRA

**DADOS GERAIS:**

DATA:	01/06/2019	Nº DO LAUDO:	2996214
CLIENTE:	AUTO PARVI AFOGADOS	VISTORIADOR:	EWERTON GOMES FERNANDES
UNIDADE:	RECIFE		

DADOS DO VEICULO:

FABRICANTE/MARCA:	FIAT	MODELO/VERSÃO:	FIAT/PUNTO ESSENCE 1.6
ANO FAB./MODELO:	2010 / 2011	COR:	AZUL

LAUDO DE VISTORIA COMPLEMENTAR:**ACESSÓRIOS E EQUIPAMENTOS:**

ITEM	ITEM
------	------

EWERTON GOMES FERNANDES - 84.732.720-0
Vistoriador

WILLYANA DANIELE ALCANTARA DA CUNHA FRANÇA -
23.978.677-0001-06
Perfite

Eu, AUTO PARVI AFOGADOS/AUTO PARVI AFOGADOS declaro ter recebido o seguinte da: FREGUESIA PERICIAS E VISTORIAS AUTOMOTIVAS e CNPJ: 23.978.677/0002-85 e compreendido todas as informações contidas neste laudo no ato da inspeção do veículo, concordando que quaisquer esclarecimentos futuros sobre as condições do veículo ora vistoriado somente poderão ser solicitados por mim.

SUPER VISÃO: SEGURANÇA PARA QUEM COMPRA. TRANQUILIDADE PARA QUEM VENDE!
AV. MARECHAL MASCARENHAS DE MORAIS, 3175, IMBIRIBEIRA



Número do Laudo: 2996214

PAINEL GERAL



ACABAMENTO P.E.



ACABAMENTO P.D



BANCO TRASEIRO

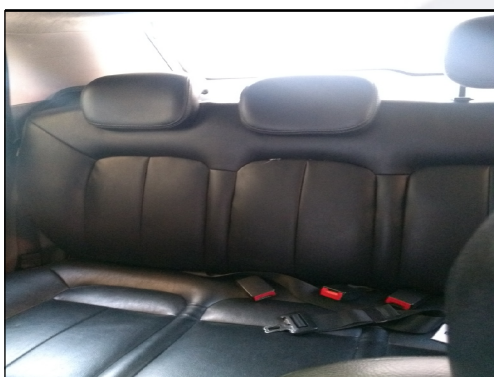

PNEUS/RODAS DIANTEIRO E.

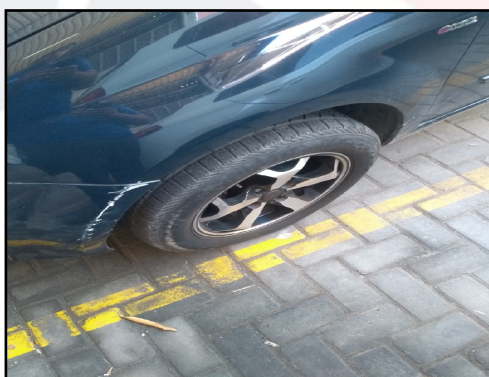

PNEUS/RODAS TRASEIRO E.



PNEUS/RODAS TRASEIRO D.



PNEUS/RODAS DIANTEIRO D.

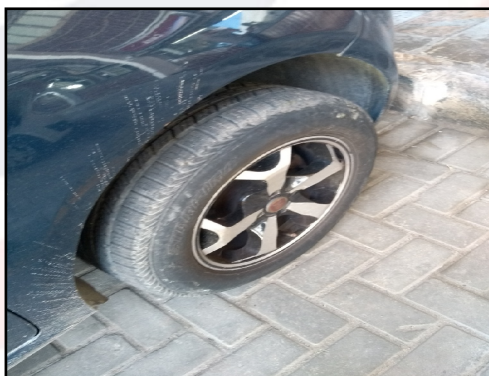

EXTRAS



EWERTON GOMES FERNANDES - 84.732.720-0
Vistoriador

WILLYANA DANIELE ALCANTARA DA CUNHA FRANÇA -
23.978.806-0
Perfite

Eu, AUTO PARVI AFOGADOS/AUTO PARVI AFOGADOS declaro ter recebido o seguinte da: FREGUESIA PERICIAS E VISTORIAS AUTOMOTIVAS e CNPJ: 23.978.677/0002-85 e compreendido todas as informações contidas neste laudo no ato da inspeção do veículo, concordando que quaisquer esclarecimentos futuros sobre as condições do veículo ora vistoriado somente poderão ser solicitados por mim.

SUPER VISÃO: SEGURANÇA PARA QUEM COMPRA. TRANQUILIDADE PARA QUEM VENDE!

AV. MARECHAL MASCARENHAS DE MORAIS, 3175, IMBIRIBEIRA