

Nº Laudo <b>16153</b>	<b>APROVADO COM RESSALVA</b>	Data/Hora <b>05/10/2019 08:35</b>
--------------------------	------------------------------	--------------------------------------

## DADOS DO VEÍCULO

Marca: <b>FORD RANGER XLT CD4 32 / I</b>	Chassi: <b>8AFAR23L1FJ276887</b>	Renavam: <b>01040072825</b>
Cor: <b>AZUL</b>	Motor: <b>SA2TFJ276887</b>	Espécie: <b>ESPECIAL</b>
Ano/Modelo: <b>2014 / 2015</b>	Eixo:	Cap.:
Placa: <b>PJA-7521</b>	Categoria: <b>PARTICULAR</b>	Procedência: <b>IMPORTADA</b>
Combustível: <b>DIESEL</b>	Cilindrada:	Potência:
Proprietário: <b>RAFAEL DA COSTA LINO LEITE</b>	Município / UF: <b>SALVADOR / BA</b>	KM Veiculo: <b>129751</b>

## TABELA FIPE

## TABELA MOLICAR

## ITENS VERIFICADOS

Restrições:  
**ALIENACAO FIDUCIARIA**

Histórico de Leilão:  
**NADA CONSTA**

Débitos e Multas:  
**IPVA: 0,00**  
**LICENCIAMENTO: 0,00**  
**DPVAT: 0,00**  
**TOTAL GERAL DEBITOS E MULTAS: 0,00**

Numeração do Chassi:  
**SEM CARACTERÍSTICAS APARENTES DE ADULTERAÇÃO/CONFERE COM A BIN**

Numeração do Motor:  
**SEM CARACTERÍSTICAS APARENTES DE ADULTERAÇÃO/CONFERE COM A BIN**

Gravação nos Vidros:  
**PARABRISA DIANTEIRO (ORIGINAL)**  
**PARABRISA TRASEIRO (ORIGINAL)**  
**PORTA DIANTEIRO ESQUERDO (ORIGINAL)**  
**PORTA DIANTEIRO DIREITO (ORIGINAL)**  
**PORTA TRASEIRO ESQUERDO (ORIGINAL)**  
**PORTA TRASEIRO DIREITO (ORIGINAL)**

Etiquetas:  
**COLUNA (ORIGINAL)**  
**MOTOR (ORIGINAL)**  
**PISO (ORIGINAL)**

## AVARIAS

LATERAL DIANTEIRA LD <b>AMASSADO</b>	LATERAL TRASEIRA LD <b>REPINTADO COM MASSA</b>
LATERAL TRASEIRA LE <b>REPINTADO COM MASSA</b>	PARABRISA DIANTEIRO <b>RACHADO</b>

PORTA DIANTEIRA LE  
**AMASSADO**

PORTA TRASEIRA LE  
**REPINTADO COM MASSA**

**MOTIVO DO PARECER**

**VEÍCULO COM AVARIAS. PARABRISA TRINCADO.**

**REGISTROS FOTOGRÁFICOS**



FRENTE



TRASEIRA



LATERAL DIREITA



LATERAL ESQUERDA

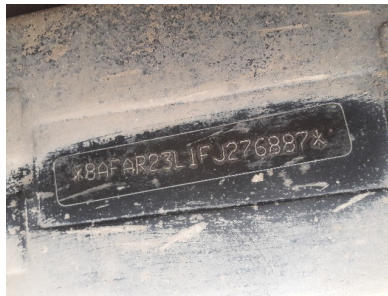

Nº CHASSI



Nº MOTOR



PLACA



HODOMETRO



CRLV



ADICIONAL 1



ADICIONAL 2



ADICIONAL 3



ADICIONAL 4



ADICIONAL 5



ADICIONAL 6



ADICIONAL 7



ADICIONAL 8

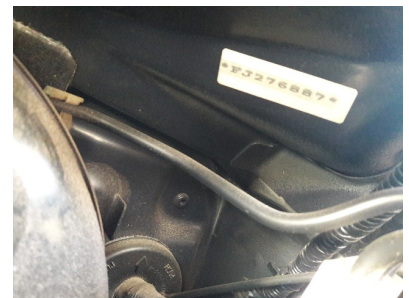

ADICIONAL 9



ADICIONAL 10

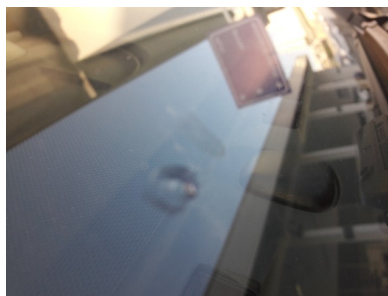

ADICIONAL 11

Vistoriador: ALONCIO ROCHA SANTOS

Analista: MARCOS ANTONIO S D JUNIOR

A SOLTEL VISTORIAS não é responsável pelas informações inseridas na sua base de dados já que são oriundas de consulta à Bases Públicas e Privadas sobre as quais não detém a propriedade das informações, limitando-se assim, a reproduzi-las fielmente, na forma como originariamente apresentadas em tais bases consultadas. De mesma forma não se responsabiliza por informações incorretas, faltantes, ou divergentes de bases públicas e outra que não detenha as informações.

**Atenção:** Em decorrência de algumas falhas momentâneas de atualização, entre a Base Estadual e Federal, sugerimos que seja realizada a comparação das informações RESTRITIVAS informadas abaixo, com as do DETRAN ESTADUAL