

Nº Laudo 17774	<b>APROVADO COM RESSALVA</b>	Data/Hora 28/10/2019 11:03
-------------------	------------------------------	-------------------------------

## DADOS DO VEÍCULO

Marca: <b>FORD RANGER XLSCD4 22H / I</b>	Chassi: <b>8AFAR23N6FJ288244</b>	Renavam: <b>01029763124</b>
Cor: <b>BRANCA</b>	Motor: <b>QJ2TFJ288244</b>	Espécie: <b>ESPECIAL</b>
Ano/Modelo: <b>2014 / 2015</b>	Eixo: <b>02</b>	Cap.: <b>005</b>
Placa: <b>OZS-5923</b>	Categoria: <b>PARTICULAR</b>	Procedência: <b>IMPORTADA</b>
Combustível: <b>DIESEL</b>	Cilindrada: <b>2198</b>	Potência: <b>150</b>
Proprietário: <b>MIGUEL JACOB MIGUEL FILHO</b>	Município / UF: <b>CAMACARI / BA</b>	KM Veiculo: <b>213396</b>

## TABELA FIPE

## TABELA MOLICAR

## ITENS VERIFICADOS

Restrições:  
**NADA CONSTA**

Histórico de Leilão:  
**NADA CONSTA**

Débitos e Multas:  
**NÃO EXISTE DÉBITO.**  
**IPVA: 0,00**  
**LICENCIAMENTO: 0,00**  
**MULTAS: 0,00**  
**DPVAT: 0,00**  
**IPVA DIVIDA ATIVA: 0,00**

Numeração do Chassi:  
**SEM CARACTERÍSTICAS APARENTES DE ADULTERAÇÃO/CONFERE COM A BIN**

Numeração do Motor:  
**SEM CARACTERÍSTICAS APARENTES DE ADULTERAÇÃO/CONFERE COM A BIN**

Gravação nos Vidros:  
**PARABRISA DIANTEIRO (ORIGINAL)**  
**PARABRISA TRASEIRO (ORIGINAL)**  
**PORTA DIANTEIRO ESQUERDO (ORIGINAL)**  
**PORTA DIANTEIRO DIREITO (ORIGINAL)**  
**PORTA TRASEIRO ESQUERDO (ORIGINAL)**  
**PORTA TRASEIRO DIREITO (ORIGINAL)**

Etiquetas:  
**COLUNA (ORIGINAL)**  
**MOTOR (ORIGINAL)**  
**PISO (ORIGINAL)**

## AVARIAS

GRADE DIANTEIRA <b>QUEBRADO</b>	LATERAL TRASEIRA LD <b>RACHADO</b>
LATERAL TRASEIRA LE <b>AMASSADO</b>	LATERAL TRASEIRA LE <b>PINTURA QUEIMADA</b>

**PAINEL DIANTEIRO  
 COM FERRUGEM**  
**PARA CHOQUE DIANTEIRO  
 ARRANHADO**  
**PORTA TRASEIRA LE  
 ARRANHADO**

**PARA CHOQUE DIANTEIRO  
 AMASSADO**  
**PORTA DIANTEIRA LE  
 ARRANHADO**  
**TAMPA TRASEIRA  
 AMASSADO**

**MOTIVO DO PARECER**

**VEICULO COM AVARIAS**

**REGISTROS FOTOGRÁFICOS**



FRENTE



TRASEIRA



LATERAL DIREITA



LATERAL ESQUERDA

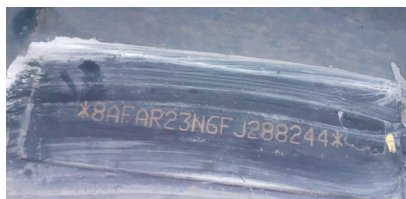

Nº CHASSI



Nº MOTOR



PLACA



HODOMETRO



CRLV



ADICIONAL 1



ADICIONAL 2



ADICIONAL 3



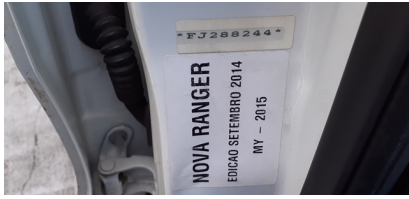

ADICIONAL 4



ADICIONAL 5



ADICIONAL 6



ADICIONAL 7



ADICIONAL 8



ADICIONAL 9



ADICIONAL 10



ADICIONAL 11



ADICIONAL 12



ADICIONAL 13



ADICIONAL 14



ADICIONAL 15



ADICIONAL 16



ADICIONAL 17



ADICIONAL 18



ADICIONAL 19



ADICIONAL 20

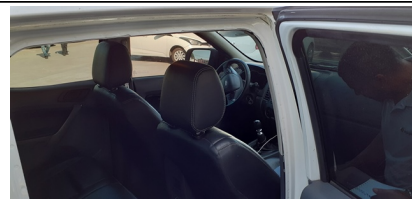

ADICIONAL 21

Vistoriador: RONEY FERREIRA SANTOS

Analista: LEONARDO CEZIMBRA BASTOS

A SOLTEL VISTORIAS não é responsável pelas informações inseridas na sua base de dados já que são oriundas de consulta à Bases Públicas e Privadas sobre as quais não detém a propriedade das informações, limitando-se assim, a reproduzi-las fielmente, na forma como originariamente apresentadas em tais bases consultadas. De mesma forma não se responsabiliza por informações incorretas, faltantes, ou divergentes de bases públicas e outra que não detenha as informações.

**Atenção:** Em decorrência de algumas falhas momentâneas de atualização, entre a Base Estadual e Federal, sugerimos que seja realizada a comparação das informações RESTRITIVAS informadas abaixo, com as do DETRAN ESTADUAL