

**DADOS GERAIS:**

DATA:	10/05/2019	STATUS:	APROVADO
CLIENTE:	NACIONAL VEÍCULOS PRUDENT	Nº DO LAUDO:	2967991
UNIDADE:	NATAL	VISTORIADOR:	JOSE JABSON MACENA SILVA

DADOS DO VEICULO:

FABRICANTE/MARCA:	VOLKSWAGEN	MODELO/VERSÃO:	VW - GOL TL MB
ANO FAB./MODELO:	2015 / 2016	COR:	BRANCA
PLACA:	QGA-4294	CIDADE:	NATAL
Nº DO CHASSI NO VEÍC.:	9BWAA45UXGP011082	Nº DO MOTOR NO VEÍC.:	CPB711478
Nº DO CHASSI NA BIN:	9BWAA45UXGP011082	Nº DO MOTOR NA BIN:	CPB711478
Nº DO CHASSI NO CRLV:	9BWAA45UXGP011082	Nº DO MOTOR NO CRLV:	CPB711478
Nº DO CÂMBIO NO VEÍC.:	OBSTRUÍDO	COMBUSTÍVEL:	FLEX
Nº DO CÂMBIO NA BIN:	N/C	KM:	97890

1 - CONDIÇÃO DA NÚMERAÇÃO DO CHASSI:

✓ DENTRO DOS PADRÕES DO FABRICANTE

2 - CONDIÇÃO DA NUMERAÇÃO DO MOTOR:

✓ DENTRO DOS PADRÕES

3 - CONDIÇÃO DA NUMERAÇÃO DO CÂMBIO:✓ NÃO CADASTRADA NA BIN
✓ OBSTRUÍDA / SEM ACESSO (ITEM EXCLUÍDO DE PARECER)**4 - CONDIÇÕES DAS ETIQUETAS ETA:**✓ COMPARTIMENTO DO MOTOR
ORIGINAL / DENTRO DOS PADRÕES DO FABRICANTE
✓ BATENTE DA PORTA
ORIGINAL / DENTRO DOS PADRÕES DO FABRICANTE
✓ ASSOALHO
✓ NÃO OBRIGATÓRIA**5 - DATA DO CINTO DE SEGURANÇA:**✓ DIANTEIRO ESQUERDO
COMPATÍVEL COM O ANO DO VEÍCULO
✓ TRASEIRO ESQUERDO
COMPATÍVEL COM O ANO DO VEÍCULO
✓ TRASEIRO DIREITO
COMPATÍVEL COM O ANO DO VEÍCULO
✓ DIANTEIRO DIREITO
COMPATÍVEL COM O ANO DO VEÍCULO**6 - CONDIÇÃO DA GRAVAÇÃO DO CHASSI NOS VIDROS:**✓ VIDRO DIANTEIRO (PARA-BRISA)
ORIGINAL / DENTRO DOS PADRÕES DO FABRICANTE
✓ VIDRO DA PORTA DIANTEIRA ESQUERDA
ORIGINAL / DENTRO DOS PADRÕES DO FABRICANTE
✓ VIDRO DA PORTA TRASEIRA ESQUERDA
ORIGINAL / DENTRO DOS PADRÕES DO FABRICANTE
✓ VIDRO TRASEIRO (VIGIA)
ORIGINAL / DENTRO DOS PADRÕES DO FABRICANTE**6 - CONDIÇÃO DA GRAVAÇÃO DO CHASSI NOS VIDROS:**✓ VIDRO DA PORTA TRASEIRA DIREITA
ORIGINAL / DENTRO DOS PADRÕES DO FABRICANTE
✓ VIDRO DA PORTA DIANTEIRA DIREITA
ORIGINAL / DENTRO DOS PADRÕES DO FABRICANTE**7 - CONDIÇÕES DA PLACA:**

✓ PLACA E TARJETA EM CONFORMIDADE

8 - CONDIÇÕES DA ESTRUTURA DA CARROÇARIA:

✓ NÃO APRESENTA CORTE / REPARAÇÃO SIGNIFICATIVA NA ESTRUTURA DA CARROÇARIA

9 - REGISTRO E HISTÓRICO DE LEILÃO / SINISTRO / ROUBO E FURTO:

✓ NENHUM REGISTRO ENCONTRADO

OBSERVAÇÕES DO VEÍCULO:**VEÍCULO COM O TETO RECUPERADO****OBSERVAÇÕES GERAIS:**

O presente laudo possui caráter informativo de análise particular do veículo vistoriado, não substituindo a Perícia Oficial do Instituto de Criminalística - A unidade Super Visão prestadora de serviço abaixo descrita não se responsabiliza por quaisquer modificações posteriores a realização do laudo, baseados nos itens que contemplam esta vistoria, sendo que sua validade é no exato momento da vistoria - O status/resultado final do presente laudo segue o critério de avaliação desenvolvido pela Super Visão Perícias Vistorias Ltda, podendo este ser alterado a qualquer momento, sem prévia comunicação. A unidade Super Visão prestadora de serviço abaixo descrita, repassa na íntegra os dados fornecidos pela empresa de consulta/pesquisa, não se responsabilizando pelas informações dos mesmos. Informamos que as nomenclaturas dos resultados foram alteradas para Aprovado com Apontamento (substituindo a Ressalva) e Não Conforme (substituindo o Reprovado). Última revisão de Critérios: 11/03/19. Não nos responsabilizamos por eventuais divergências de Status ref. a esta revisão/atualização.

Critério de avaliação da seguradoras:

Ao receber este laudo, o cliente fica ciente que as companhias de seguro possuem seus próprios métodos e critérios de avaliação do risco para aceitação ou não de automóveis, por esse motivo informamos que o critério de avaliação da Super Visão bem como o resultado final da vistoria, independe da aceitação ou não da seguradora.

JOSE JABSON MACENA SILVA - 34.391.753-1
VistoriadorWENDY SAMARA SILVA SOARES - 00.181.943-5
Auxiliar Conferente

Eu, NACIONAL PRUDENTE /NACIONAL VEÍCULOS PRUDENTE declaro ter recebido o seguinte da: SUPER VISÃO NATAL VISTORIA AUTOMOTIVAS e CNPJ: 29.699.993/0001-13 e compreendido todas as informações contidas neste laudo no ato da inspeção do veículo, concordando que quaisquer esclarecimentos futuros sobre as condições do veículo ora vistoriado somente poderão ser solicitados por mim.

SUPER VISÃO: SEGURANÇA PARA QUEM COMPRA. TRANQUILIDADE PARA QUEM VENDE!

AV JAGUARARI N.2549, LAGOA NOVA - NATAL - RN - TEL: (84)3343-2151



FOTOGRAFIAS DO LAUDO: 2967991

CHASSI

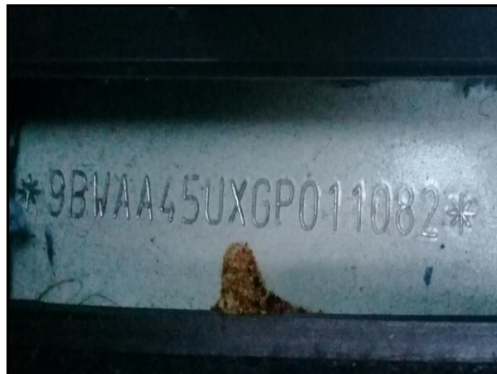

MOTOR



FRENTE



TRASEIRA



PLACA



DATA DO CINTO DE SEGURANÇA



CÂMBIO



ETIQUETA ETA MOTOR

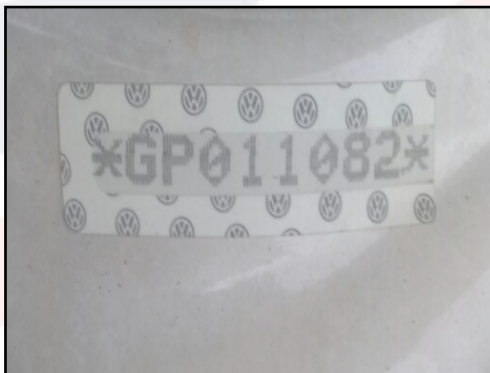

KM



JOSE JABSON MACENA SILVA - 34.391.753-1
Vistoriador

WENDY SAMARA SILVA SOARES - 00.181.943-5
Auxiliar Conferente

Eu, NACIONAL PRUDENTE /NACIONAL VEÍCULOS PRUDENTE declaro ter recebido o seguinte da: SUPER VISÃO NATAL VISTORIA AUTOMOTIVAS e CNPJ: 29.699.993/0001-13 e compreendido todas as informações contidas neste laudo no ato da inspeção do veículo, concordando que quaisquer esclarecimentos futuros sobre as condições do veículo ora vistoriado somente poderão ser solicitados por mim.

SUPER VISÃO: SEGURANÇA PARA QUEM COMPRA. TRANQUILIDADE PARA QUEM VENDE!

AV JAGUARARI N.2549, LAGOA NOVA - NATAL - RN - TEL: (84)3343-2151



FOTOGRAFIAS DO LAUDO: 2967991

LACRE



FOTO ETA COLUNA



TORRE AMORT DIANT / DIREITA



TORRE AMORT DIANT / ESQUERDA



LONGARINA DIANT / DIREITA



LONGARINA DIANT / ESQUERDA



LONGARINA TRASEIRA / DIREITA



LONGARINA TRASEIRA / ESQUERDA



EXTRA



JOSE JABSON MACENA SILVA - 34.391.753-1
Vistoriador

WENDY SAMARA SILVA SOARES - 00.181.943-5
Auxiliar Conferente

Eu, NACIONAL PRUDENTE /NACIONAL VEÍCULOS PRUDENTE declaro ter recebido o seguinte da: SUPER VISÃO NATAL VISTORIA AUTOMOTIVAS e CNPJ: 29.699.993/0001-13 e compreendido todas as informações contidas neste laudo no ato da inspeção do veículo, concordando que quaisquer esclarecimentos futuros sobre as condições do veículo ora vistoriado somente poderão ser solicitados por mim.

SUPER VISÃO: SEGURANÇA PARA QUEM COMPRA. TRANQUILIDADE PARA QUEM VENDE!

AV JAGUARARI N.2549, LAGOA NOVA - NATAL - RN - TEL: (84)3343-2151

**DADOS GERAIS:**

DATA:	10/05/2019	Nº DO LAUDO:	2967991
CLIENTE:	NACIONAL VEÍCULOS PRUDENTE	VISTORIADOR:	JOSE JABSON MACENA SILVA
UNIDADE:	NATAL		

DADOS DO VEÍCULO:

FABRICANTE/MARCA:	VOLKSWAGEN	MODELO/VERSÃO:	VW - GOL TL MB
ANO FAB./MODELO:	2015 / 2016	COR:	BRANCA

LAUDO DE VISTORIA COMPLEMENTAR:**ACESSÓRIOS E EQUIPAMENTOS:**

ITEM	ITEM
✓ Câmbio Mecânico	✓ Ar Condicionado
✓ Direção Hidráulica/Elétrica	✓ Vidros Elétricos
✓ Travas Elétricas	✓ Limp./Lav. Vidro Tras.
✓ Térmico Traseiro	✓ Acend. de Cigarros
✓ Air Bag Motorista	✓ Air Bag Passageiro
✓ Antena	✓ Ar Quente
✓ Estepe	

JOSE JABSON MACENA SILVA - 34.391.753-1
Vistoriador

WENDY SAMARA SILVA SOARES - 00.181.943-5
Auxiliar Conferente

Eu, NACIONAL PRUDENTE /NACIONAL VEÍCULOS PRUDENTE declaro ter recebido o seguinte da: SUPER VISÃO NATAL VISTORIA AUTOMOTIVAS e CNPJ: 29.699.993/0001-13 e compreendido todas as informações contidas neste laudo no ato da inspeção do veículo, concordando que quaisquer esclarecimentos futuros sobre as condições do veículo ora vistoriado somente poderão ser solicitados por mim.

SUPER VISÃO: SEGURANÇA PARA QUEM COMPRA. TRANQUILIDADE PARA QUEM VENDE!

AV JAGUARARI N.2549, LAGOA NOVA - NATAL - RN - TEL: (84)3343-2151



Número do Laudo: 2967991

PAINEL GERAL



ACABAMENTO P.E.



ACABAMENTO P.D



BANCO TRASEIRO

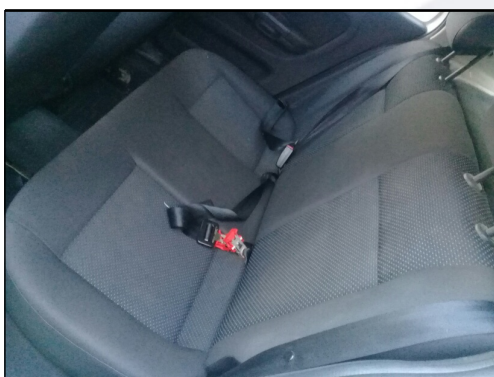

PNEUS/RODAS DIANTEIRO E.



PNEUS/RODAS TRASEIRO E.



PNEUS/RODAS TRASEIRO D.



PNEUS/RODAS DIANTEIRO D.



EXTRAS



JOSE JABSON MACENA SILVA - 34.391.753-1
Vistoriador

WENDY SAMARA SILVA SOARES - 00.181.943-5
Auxiliar Conferente

Eu, NACIONAL PRUDENTE /NACIONAL VEÍCULOS PRUDENTE declaro ter recebido o seguinte da: SUPER VISÃO NATAL VISTORIA AUTOMOTIVAS e CNPJ: 29.699.993/0001-13 e compreendido todas as informações contidas neste laudo no ato da inspeção do veículo, concordando que quaisquer esclarecimentos futuros sobre as condições do veículo ora vistoriado somente poderão ser solicitados por mim.

SUPER VISÃO: SEGURANÇA PARA QUEM COMPRA. TRANQUILIDADE PARA QUEM VENDE!

AV JAGUARARI N.2549, LAGOA NOVA - NATAL - RN - TEL: (84)3343-2151