

**DADOS GERAIS:**

DATA:	22/10/2019	STATUS:	APROVADO C/ APONTAMENTO.
CLIENTE:	TOYOLEX IMBIRIBEIRA	Nº DO LAUDO:	3171793
UNIDADE:	RECIFE	VISTORIADOR:	DANILO DIEGO DE LIMA

**DADOS DO VEICULO:**

FABRICANTE/MARCA:	TOYOTA	MODELO/VERSÃO:	TOYOTA/ETIOS HB X
ANO FAB./MODELO:	2015 / 2016	COR:	VERMELHA
PLACA:	PDY-4509	CIDADE:	PALMARES
Nº DO CHASSI NO VEÍC.:	9BRK19BT3G2059763	Nº DO MOTOR NO VEÍC.:	1NRV323591
Nº DO CHASSI NA BIN:	9BRK19BT3G2059763	Nº DO MOTOR NA BIN:	V323591
Nº DO CHASSI NO CRLV:	9BRK19BT3G2059763	Nº DO MOTOR NO CRLV:	
Nº DO CÂMBIO NO VEÍC.:	OBSTRUÍDO	COMBUSTÍVEL:	FLEX
Nº DO CÂMBIO NA BIN:	150608957	KM:	109616

**1 - CONDIÇÃO DA NÚMERAÇÃO DO CHASSI:**

✓ DENTRO DOS PADRÕES DO FABRICANTE

**2 - CONDIÇÃO DA NUMERAÇÃO DO MOTOR:**

⚠️ COINCIDE PARCIALMENTE COM A BIN, PODENDO SER EXIGIDO REGULARIZAÇÃO PELO ÓRGÃO DE TRÂNSITO

**3 - CONDIÇÃO DA NUMERAÇÃO DO CÂMBIO:**

✓ OBSTRUÍDA / SEM ACESSO (ITEM EXCLUÍDO DE PARECER)

**4 - CONDIÇÕES DAS ETIQUETAS ETA:**

- ✓ COMPARTIMENTO DO MOTOR ORIGINAL / DENTRO DOS PADRÕES DO FABRICANTE
- ✓ BATENTE DA PORTA ORIGINAL / DENTRO DOS PADRÕES DO FABRICANTE
- ✓ ASSOALHO NÃO OBRIGATÓRIA

**5 - DATA DO CINTO DE SEGURANÇA:**

- ✓ DIANTEIRO ESQUERDO COMPATÍVEL COM O ANO DO VEÍCULO
- ✓ TRASEIRO ESQUERDO COMPATÍVEL COM O ANO DO VEÍCULO
- ✓ TRASEIRO DIREITO COMPATÍVEL COM O ANO DO VEÍCULO
- ✓ DIANTEIRO DIREITO COMPATÍVEL COM O ANO DO VEÍCULO

**6 - CONDIÇÃO DA GRAVAÇÃO DO CHASSI NOS VIDROS:**

- ✓ VIDRO DIANTEIRO (PARA-BRISA) ORIGINAL / DENTRO DOS PADRÕES DO FABRICANTE - 04/15
- ✓ VIDRO DA PORTA DIANTEIRA ESQUERDA ORIGINAL / DENTRO DOS PADRÕES DO FABRICANTE - 04/15
- ✓ VIDRO DA PORTA TRASEIRA ESQUERDA ORIGINAL / DENTRO DOS PADRÕES DO FABRICANTE - 04/15
- ✓ VIDRO TRASEIRO (VIGIA) ORIGINAL / DENTRO DOS PADRÕES DO FABRICANTE - 04/15
- ✓ VIDRO DA PORTA TRASEIRA DIREITA ORIGINAL / DENTRO DOS PADRÕES DO FABRICANTE - 04/15

**OBSERVAÇÕES DO VEÍCULO:**

NUMERAÇÃO DO MOTOR COINCIDE PARCIALMENTE COM A BIN PODENDO SER EXIGIDO REGULARIZAÇÃO PELO ÓRGÃO DE TRÂNSITO

**OBSERVAÇÕES GERAIS:**

O presente laudo possui caráter informativo de análise particular do veículo vistoriado, não substituindo a Perícia Oficial do Instituto de Criminalística - A unidade Super Visão prestadora de serviço abaixo descrita não se responsabiliza por quaisquer modificações posteriores a realização do laudo, baseados nos itens que contemplam esta vistoria, sendo que sua validade é no exato momento da vistoria - O status/resultado final do presente laudo segue o critério de avaliação desenvolvido pela Super Visão Perícias Vistorias Ltda, podendo este ser alterado a qualquer momento, sem prévia comunicação. A unidade Super Visão prestadora de serviço abaixo descrita, repassa na íntegra os dados fornecidos pela empresa de consulta/pesquisa, não se responsabilizando pelas informações dos mesmos. Informamos que as nomenclaturas dos resultados foram alteradas para Aprovado com Apontamento (substituindo a Ressalva) e Não Conforme (substituindo o Reprovado). Última revisão de Critérios: 11/03/19. Não nos responsabilizamos por eventuais divergências de Status ref. a esta revisão/atualização.

**Critério de avaliação da seguradoras:**

Ao receber este laudo, o cliente fica ciente que as companhias de seguro possuem seus próprios métodos e critérios de avaliação do risco para aceitação ou não de automóveis, por esse motivo informamos que o critério de avaliação da Super Visão bem como o resultado final da vistoria, independe da aceitação ou não da seguradora.

DANILO DIEGO DE LIMA - 71.972.750-0  
Vistoriador

WILLYANA DANIELE ALCANTARA DA CUNHA FRANÇA -  
Responsável

Eu, TOYOLEX IMBIRIBEIRA/TOYOLEX IMBIRIBEIRA declaro ter recebido o seguinte da: SUPER VISAO BH/NE VISTORIAS AUTOMOTIVAS LTDA e CNPJ: 23.978.677/0002-85 e compreendido todas as informações contidas neste laudo no ato da inspeção do veículo, concordando que quaisquer esclarecimentos futuros sobre as condições do veículo ora vistoriado somente poderão ser solicitados por mim.

**SUPER VISÃO: SEGURANÇA PARA QUEM COMPRA. TRANQUILIDADE PARA QUEM VENDE!**

AV. MARECHAL MASCARENHAS DE MORAIS, 3175, IMBIRIBEIRA



FOTOGRAFIAS DO LAUDO: 3171793

CHASSI



MOTOR

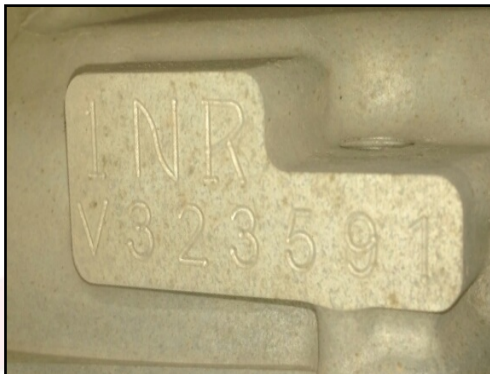

FRENTE



TRASEIRA



PLACA



DATA DO CINTO DE SEGURANÇA

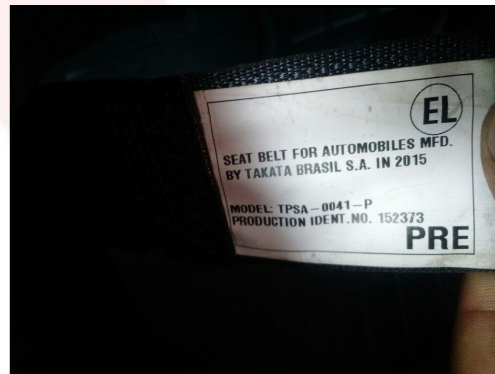

CÂMBIO



ETIQUETA ETA MOTOR

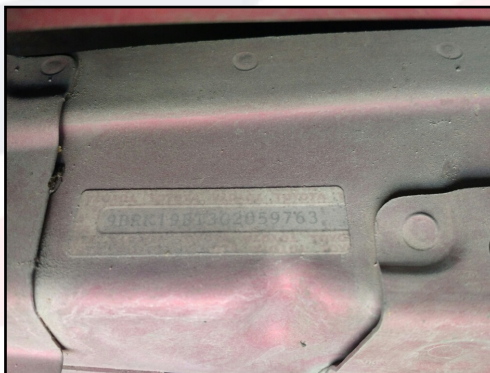

KM



DANILO DIEGO DE LIMA - 71.972.750-0  
Vistoriador

WILLYANA DANIELE ALCANTARA DA CUNHA FRANÇA -  
33.327.800-0  
Conferente

Eu, TOYOLEX IMBIRIBEIRA/TOYOLEX IMBIRIBEIRA declaro ter recebido o seguinte da: SUPER VISAO BH/NE VISTORIAS AUTOMOTIVAS LTDA e CNPJ: 23.978.677/0002-85 e compreendido todas as informações contidas neste laudo no ato da inspeção do veículo, concordando que quaisquer esclarecimentos futuros sobre as condições do veículo ora vistoriado somente poderão ser solicitados por mim.

**SUPER VISÃO: SEGURANÇA PARA QUEM COMPRA. TRANQUILIDADE PARA QUEM VENDE!**  
AV. MARECHAL MASCARENHAS DE MORAIS, 3175, IMBIRIBEIRA



FOTOGRAFIAS DO LAUDO: 3171793

LACRE



FOTO ETA COLUNA



TORRE AMORT DIANT / DIREITA



TORRE AMORT DIANT / ESQUERDA



LONGARINA DIANT / DIREITA



LONGARINA DIANT / ESQUERDA



LONGARINA TRASEIRA / DIREITA



LONGARINA TRASEIRA / ESQUERDA

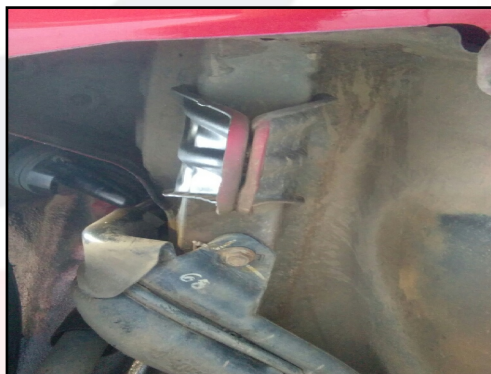

EXTRA



DANILO DIEGO DE LIMA - 71.972.750-0  
Vistoriador

WILLYANA DANIELE ALCANTARA DA CUNHA FRANÇA -  
23.978.800-0  
Perfite

Eu, TOYOLEX IMBIRIBEIRA/TOYOLEX IMBIRIBEIRA declaro ter recebido o seguinte da: SUPER VISAO BH/NE VISTORIAS AUTOMOTIVAS LTDA e CNPJ: 23.978.677/0002-85 e compreendido todas as informações contidas neste laudo no ato da inspeção do veículo, concordando que quaisquer esclarecimentos futuros sobre as condições do veículo ora vistoriado somente poderão ser solicitados por mim.

**SUPER VISÃO: SEGURANÇA PARA QUEM COMPRA. TRANQUILIDADE PARA QUEM VENDE!**

AV. MARECHAL MASCARENHAS DE MORAIS, 3175, IMBIRIBEIRA

**DADOS GERAIS:**

DATA:	22/10/2019	Nº DO LAUDO:	3171793
CLIENTE:	TOYOLEX IMBIRIBEIRA	VISTORIADOR:	DANILO DIEGO DE LIMA
UNIDADE:	RECIFE		

**DADOS DO VEICULO:**

FABRICANTE/MARCA:	TOYOTA	MODELO/VERSÃO:	TOYOTA/ETIOS HB X
ANO FAB./MODELO:	2015 / 2016	COR:	VERMELHA

**LAUDO DE VISTORIA COMPLEMENTAR:****ACESSÓRIOS E EQUIPAMENTOS:**

ITEM	ITEM
------	------

DANILO DIEGO DE LIMA - 71.972.750-0  
Vistoriador

WILLYANA DANIELE ALCANTARA DA CUNHA FRÂNÇA -  
Representante

Eu, TOYOLEX IMBIRIBEIRA/TOYOLEX IMBIRIBEIRA declaro ter recebido o seguinte da: SUPER VISAO BH/NE VISTORIAS AUTOMOTIVAS LTDA e CNPJ: 23.978.677/0002-85 e compreendido todas as informações contidas neste laudo no ato da inspeção do veículo, concordando que quaisquer esclarecimentos futuros sobre as condições do veículo ora vistoriado somente poderão ser solicitados por mim.

**SUPER VISÃO: SEGURANÇA PARA QUEM COMPRA. TRANQUILIDADE PARA QUEM VENDE!**  
AV. MARECHAL MASCARENHAS DE MORAIS, 3175, IMBIRIBEIRA



Número do Laudo: 3171793

PAINEL GERAL



ACABAMENTO P.E.



ACABAMENTO P.D



BANCO TRASEIRO



PNEUS/RODAS DIANTEIRO E.

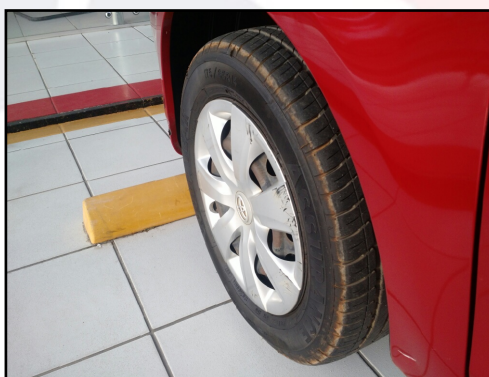

PNEUS/RODAS TRASEIRO E.

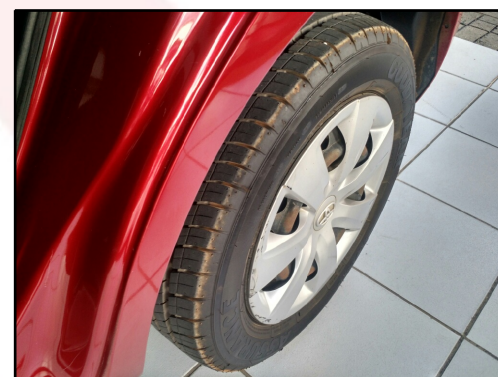

PNEUS/RODAS TRASEIRO D.



PNEUS/RODAS DIANTEIRO D.



EXTRAS



DANILO DIEGO DE LIMA - 71.972.750-0  
Vistoriador

WILLYANA DANIELE ALCANTARA DA CUNHA FRANÇA -  
23.978.677-800-0  
Representante

Eu, TOYOLEX IMBIRIBEIRA/TOYOLEX IMBIRIBEIRA declaro ter recebido o seguinte da: SUPER VISAO BH/NE VISTORIAS AUTOMOTIVAS LTDA e CNPJ: 23.978.677/0002-85 e compreendido todas as informações contidas neste laudo no ato da inspeção do veículo, concordando que quaisquer esclarecimentos futuros sobre as condições do veículo ora vistoriado somente poderão ser solicitados por mim.

**SUPER VISÃO: SEGURANÇA PARA QUEM COMPRA. TRANQUILIDADE PARA QUEM VENDE!**

AV. MARECHAL MASCARENHAS DE MORAIS, 3175, IMBIRIBEIRA