

DADOS DO VEÍCULO					
Placa	Mun. Placa	UF Empl.	Renavam	Chassi	Tipo
<b>PEB7523</b>	<b>02419</b>	<b>PE</b>	<b>01135528273</b>	<b>9BRBL3HE8J0130622</b>	<b>06</b>
Procedência	Combustível	Cor	Marca	Categoria	Ano Fabricação
<b>NACIONAL</b>	<b>ALCOOL/GASOLINA</b>	<b>PRETO</b>	<b>TOYOTA/COROLLA GLI UPPER</b>	<b>PARTICULAR</b>	<b>2017</b>
Ano Modelo	Especie	Capacidade Passageiros	Capacidade Carga	Carroceria	Potência
<b>2018</b>	<b>PASSAGEIRO</b>	<b>005</b>	<b>00000</b>		<b>144</b>
Eixos	Eixo Tras.	CMT	PBT	Data Alt. Motor	Numero Motor
	<b>02</b>		<b>00167</b>		<b>M505778</b>
Cilindradas	Num. Caixa Câmbio	Terc. Eixo	Situação Chassi	Situação Veic.	
<b>1798</b>			<b>NORMAL</b>		

NUMERAÇÃO DO MOTOR
<b>1 - MOTOR COM CARACTERÍSTICA APARENTEMENTE SEMELHANTE AS DO FABRICANTE, SEM VESTÍGIO DE ADULTERAÇÃO.</b>
<b>2 - VEÍCULO COM Nº DE MOTOR ACIMA DESCRITO SEM VESTÍGIOS DE ADULTERAÇÃO.</b>
<b>3 - ANALISADO SEM CARACTERÍSTICAS APARENTES DE ADULTERAÇÃO</b>

NUMERAÇÃO DO CHASSI
<b>1 - SEM CARACTERÍSTICAS APARENTES DE ADULTERAÇÃO / CONFERE COM A BIN</b>

DADOS DO PROPRIETÁRIO				
Nome	CPF/CNPJ	Telefone	E-mail	
<b>SANDRO GUSTAVO DE MORAES VIEIRA PEREIRA</b>	<b>69601070400</b>			

ETIQUETAS
<b>1 - ETIQUETA COLUNA - ORIGINAL</b>
<b>2 - ETIQUETA MOTOR - ORIGINAL</b>
<b>3 - ETIQUETA PISO - AUSENTE</b>

ESTRUTURA
<b>1 - NÃO APRESENTA CORTES E/OU REPAROS APARENTES.</b>
<b>2 - NÃO APRESENTA VESTÍGIOS APARENTES DE COLISÃO.</b>

ORIGINALIDADE ESTRUTURA			
LONGARINA DIANTEIRA DIREITA	ORIGINAL	LONGARINA DIANTEIRA ESQUERDA	ORIGINAL
LONGARINA TRASEIRA DIREITA	ORIGINAL	LONGARINA TRASEIRA ESQUERDA	ORIGINAL
COLUNA DIANTEIRA DIREITA	ORIGINAL	COLUNA DIANTEIRA ESQUERDA	ORIGINAL
COLUNA CENTRAL DIREITA	ORIGINAL	COLUNA CENTRAL ESQUERDA	ORIGINAL
COLUNA TRASEIRA DIREITA	ORIGINAL	COLUNA TRASEIRA ESQUERDA	ORIGINAL
PAINEL FRONTAL	ORIGINAL	PAINEL TRASEIRO	ORIGINAL

ANÁLISE DOS VIDROS - ORIGINALIDADE					
PARABRISA	PORTA DIANTEIRA	PORTA TRASEIRA	LATERAL ESQUERDO	TRASEIRO	LATERAL DIREITO
<b>ORIGINAL</b>	<b>ESQUERDA ORIGINAL</b>	<b>ESQUERDA ORIGINAL</b>	<b>ORIGINAL</b>	<b>ORIGINAL</b>	<b>ORIGINAL</b>
PORTA TRASEIRA DIREITA	PORTA DIANTEIRA DIREITA				
<b>ORIGINAL</b>	<b>ORIGINAL</b>				

ANÁLISE DOS VIDROS/DATA DE FABRICAÇÃO

EMPLACAMENTO
<b>1 - LACRE SEM VESTÍGIOS DE VIOLAÇÃO</b>
<b>2 - PLACAS E LACRE APARENTEMENTE DENTRO DO PADRÃO</b>

HISTORICO DE CONSULTAS
<b>1 - NADA CONSTA NAS BASES DE DADOS CONSULTADAS, VIDE CONSULTA ANEXA AO LAUDO</b>

NUMERAÇÃO DO CAMBIO
<b>NÃO AVALIADO</b>

UNIDADE CREDENCIADA				
Razão Social	CNPJ	Endereço	Nº	Complemento
<b>LEAF CONSULTORIA EMPRESARIAL LTDA</b>	<b>10698495000128</b>	<b>AVENIDA GOVERNADOR CARLOS DE LIMA CAVALCANTE</b>	<b>3995</b>	
Cidade	Bairro	CEP	Fone	
<b>OLINDA</b>	<b>CASA CAIADA</b>	<b>53040000</b>	<b>(81)3033-3136</b>	

Fotos da análise: 1151011594

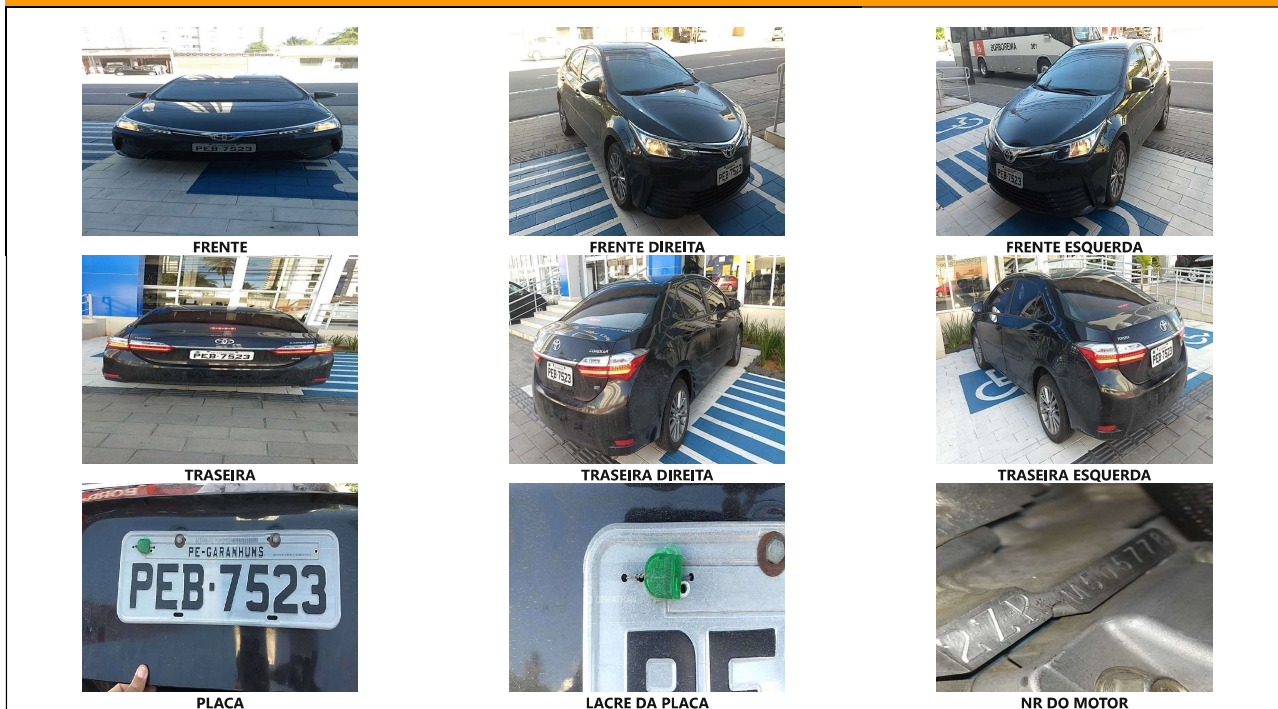

OBSERVAÇÕES

PARECER

**APROVADO**

VISTORIADOR RESPONSÁVEL PELA ANÁLISE



**MARCIO DO CARMO SILVA**



UNIDADE CREDENCIADA

Razão Social	CNPJ	Endereço	Nº	Complemento
<b>LEAF CONSULTORIA EMPRESARIAL LTDA</b>	<b>10698495000128</b>	<b>AVENIDA GOVERNADOR CARLOS DE LIMA CAVALCANTE</b>	<b>3995</b>	
Cidade	Bairro	CEP	Fone	
<b>OLINDA</b>	<b>CASA CAIADA</b>	<b>53040000</b>	<b>(81)3033-3136</b>	

Fotos da análise: 1151011594



NR DO CHASSI



PAINEL DE INSTRUMENTOS



HODOMETRO

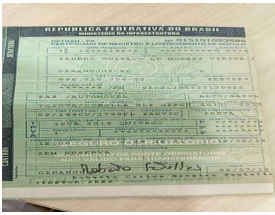

CRLV



FOTO ADICIONAL 1



FOTO ADICIONAL 2



FOTO ADICIONAL 3



FOTO ADICIONAL 4



FOTO ADICIONAL 5



FOTO ADICIONAL 6

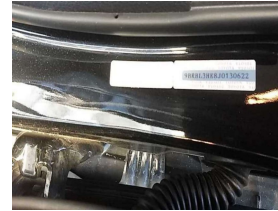

FOTO ADICIONAL 7

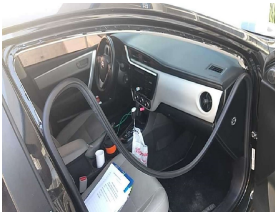

FOTO ADICIONAL 8



FOTO ADICIONAL 9

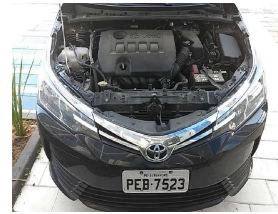

FOTO ADICIONAL 10

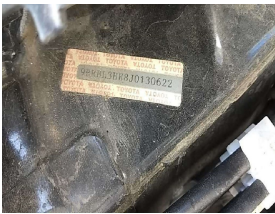

FOTO ADICIONAL 11

Ocorrência		Placa	<b>PEB7523</b>
Chassi	<b>9BRBL3HE8J0130622</b>	Renavam	<b>01135528273</b>
Motor	<b>M505778</b>	Município	<b>GARANHUNS</b>
Retorno Execução	<b>000</b>	Descrição	<b>TRANSACAO EFETUADA COM SUCESSO!</b>

<b>VEICULO</b>			
Placa	<b>PEB7523</b>	Chassi	<b>9BRBL3HE8J0130622</b>
Renavam	<b>01135528273</b>	Município	<b>02419</b>
Município	<b>GARANHUNS</b>	UF	<b>PE</b>
Procedência	<b>NACIONAL</b>	Procedência Desc.	<b>NACIONAL</b>
Marca	<b>114883</b>	Marca Desc.	<b>TOYOTA/COROLLA GLI UPPER</b>
Ano Fab.	<b>2017</b>	Ano Mod.	<b>2018</b>
Tipo	<b>06</b>	Tipo Desc.	<b>AUTOMOVEL</b>
Carroceria		Carroceria Desc.	<b>NAO APLICAVEL</b>
Nrº Carroceria		Cor	<b>11</b>
Cor Desc.	<b>PRETO</b>	Categoria	<b>01</b>
Categoria Desc.	<b>PARTICULAR</b>	Combustível	<b>16</b>
Combustível Desc.	<b>ALCOOL/GASOLINA</b>	Espécie	<b>01</b>
Espécie Desc.	<b>PASSAGEIRO</b>	Cap. Passageiro	<b>005</b>
Cap. Carga	<b>00000</b>	Potência	<b>144</b>
Cilindrada	<b>1798</b>	CMT	<b>00167</b>
PBT	<b>00167</b>	Eixos	<b>02</b>
Nº Motor	<b>M505778</b>	Data Alteração	
Data Última Atualização	<b>20112017</b>	Nrº Caixa Camb.	<b>9517715295</b>
Tipo de montagem	<b>1</b>	Situação do veículo	<b>CIRCULAÇÃO</b>
Tipo marcação chassi	<b>NORMAL</b>	Data emissão CRV	<b>20112017</b>
Data licenciamento	<b>00000000</b>	Exercício licenciamento	<b>0000</b>
Valor NF	<b>000000000000</b>	Nº NF	
Data NF	<b>00000000</b>	Data Contrato	<b>00000000</b>

<b>Proprietário</b>			
Tipo CPF Proprietário		CPF Proprietário	<b>00069601070400</b>
Nome Proprietário	<b>SANDRO GUSTAVO DE MORAES VIEIRA PEREIRA</b>	Nome Proprietário Anterior	
RG		Org. Exp.	
Endereço		Complemento	
Bairro		Cidade	
CEP		Número	
DDD		Telefone	
Outros Proprietários			

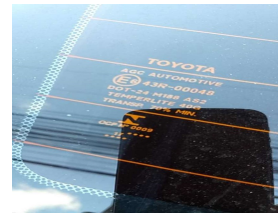
<b>Gravame</b>			
Arrendatário Financiador		Tipo Transação	<b>0</b>
Tipo Transação		Tipo Restrição Financeira	
Tipo Restrição Financeira Desc.		CNPJ Financeira	<b>00000000000000</b>
CNPJ FINANCIADO		Agente Financeiro	
Agente Financeira Desc.		Número Contrato	
Data Vigencia Contrato	<b>00000000</b>	Data Inclusão Financiamento	<b>00000000</b>
Data Contrato	<b>00000000</b>		

<b>Gravame Intenção</b>			
CNPJ Financeira		Informante Financiamento	
Tipo Transação	<b>0</b>	Tipo Restrição Financeira	<b>0</b>
Tipo Restrição Financeira Desc.		Agente Financeiro	
Agente Financeira Desc.		CPF/CNPJ Financiador	<b>00000000000000</b>
Nome Financiador		Data Inclusão Intenção Finam.	<b>00000000</b>
Núm. Contrato Finam.		Data Vigencia Finam.	<b>00000000</b>

<b>RESTRICOES</b>	
Restrição	<b>NADA CONSTA</b>

<b>Total Débitos</b>			
IPVA	<b>R\$ 0,00</b>	Licenciamento	<b>R\$ 0,00</b>
Multas	<b>R\$ 0,00</b>	DPVAT	<b>R\$ 0,00</b>
IPVA Divida Ativa	<b>R\$ 0,00</b>	Débito IPVA Licenciamento	<b>NÃO EXISTE DÉBITO.</b>
Débito Multas Desc.	<b>NÃO EXISTE DÉBITO.</b>		
IPVA			
Multas	<b>R\$ 0,00</b>		

<b>Bloq. RENAJUD</b>	
BLOQUEIORENAJUD	<b>NADA CONSTA</b>

<b>Bloq. DETRAN</b>	
BLOQUEIODETRAN	<b>NADA CONSTA</b>

Leilão	<b>NADA CONSTA</b>
--------	--------------------

<b>VENDA_DIRETA</b>	
Leilão	<b>NADA CONSTA</b>

<b>Histórico de Roubo e Furto</b>	
	<b>NADA CONSTA</b>

<b>PROPRIETARIOSDPVAT</b>	
Proprietário	<b>NADA CONSTA</b>

**Sinistro**

NADA CONSTA

**Indício sinistro**

NADA CONSTA

**DECODIFICADOR\_CHASSI**Descrição **TRANSACAO EFETUADA COM SUCESSO!****DECODIFICADOR**

CHASSI_TRATADO	9BRBL3HE8J0130622	LOCAL_FABRICACAO	
Marca	TOYOTA	MODELO	COROLL/
Origem	NACIONAL	PAIS	BRASIL
REGIAO	BRASIL / PARAGUAI / COLOMBIA / URUGUAI	VERSAO	
Ano Mod.	2018	Categoria	02
CATEGORIA_DESC	AUTOMOVEL	Combustível	00
COMBUSTIVEL_DESC		TIPOCARROCERIA	03
TIPOCARROCERIA_DESC	SEDAN		

**TABELA\_FIPE****FIPE**

CODIGO	002139-3	Combustível	G
Marca	Toyota	MODELO	Corolla GLi Upper 1.8 Flex 16V Aut.
VALOR	75.111,00		

**FIPE**

CODIGO	002139-3	Combustível	G
Marca	Toyota	MODELO	Corolla GLi Upper 1.8 Flex 16V Aut.
VALOR	75.111,00		

**FIPE**

CODIGO	002109-1	Combustível	G
Marca	Toyota	MODELO	Corolla GLi 1.8 Flex 16V Aut.
VALOR	70.920,00		

**TABELA\_MOLICAR****MOLICAR**

CODIGO	04800670-1	Combustível	
Marca	TOYOTA	MODELO	COROLLA FLEX
VERSAO	GLI UPPER 1.8 16V CVT FLEX Eta./Gas. 4P	VALOR	76.200,00

**MOLICAR**

CODIGO	04800664-6	Combustível	
Marca	TOYOTA	MODELO	COROLLA FLEX
VERSAO	GLi 1.8 16V CVT FLEX Eta./Gas. 4P	VALOR	71.700,00

**Termo de Ciência do Contratante**

Eu, contratante/proprietário do veículo, declaro ter lido e compreendido todas as informações impressas nesta consulta, especialmente tendo a ciência que a pesquisa da Sistema Base tem o objetivo exclusivo de COLABORAR com o processo de averiguação de procedência do veículo, ou seja, apenas como ANÁLISE PRÉVIA, como também estou ciente que a Sistema Base se limita em apresentar as informações que estão nas base e sites consultados sem nada modificar, cabendo a mim, contratante, consultar o órgão competente para os casos de restrições ou divergências nas informações, antes de concluir a negociação do veículo. Declaro estar ciente que esta pesquisa tem caráter sigiloso e informativo, que não é válida como certidão e as informações acima descritas são de uso exclusivo do destinatário e sua utilização por outra pessoa, ou para finalidade diversa da contratada, pode caracterizar ilícito civil. Tendo a ciência de que o levantamento das informações veiculares via consulta jamais pode substituir a consulta do órgão oficial de trânsito, compreendendo ainda que a Sistema Base, por mais esforços que faça para conseguir as informações ora contratadas a respeito deste veículo, está isenta por mim de toda e qualquer responsabilidade a respeito dos resultados ora revelados, haja vista tratar-se de informações oriundas de meios eletrônicos, de empresas privadas, de órgãos ou entidades que declaram que o extrato, a certidão ou a consulta não valem como negativa de débito ou certidão de regularidade. Autorizo a utilização destas informações para fins estatísticos e de vistoria.

**Importante:** Portanto, por este quesito e também pelos demais acima apontados, a Sistema Base recomenda sempre a realização de uma vistoria cautelar, que visa atestar e garantir as condições físicas do veículo. As bases descritas como "não tarifada/cortesia" somente serão informadas se houver comunicação com a(s) respectiva(s) base(s) no ato da consulta. Caso não saia as informações de Restrição e Multas (e estas sejam importantes para sua análise), sugerimos pesquisar diretamente o site do Detran de origem do veículo e anexar o extrato a esta pesquisa. Caso haja falha na comunicação com a base de Roubo/Furto, sugerimos contatar nosso Suporte Técnico para uma análise mais aprofundada e atualização de pesquisa.