

## DADOS DO VEÍCULO

Placa	Mun. Placa	UF Empl.	Renavam	Chassi	Tipo
<b>PEA1705</b>	<b>02531</b>	<b>PE</b>	<b>01121253650</b>	<b>JTJBARBZ0H2120755</b>	<b>25</b>
Procedência	Combustivel	Cor	Marca	Categoria	Ano Fabricação
<b>IMPORTADA</b>	<b>GASOLINA</b>	<b>CINZA</b>	<b>I/LEXUS NX200T F SPORT</b>	<b>PARTICULAR</b>	<b>2017</b>
Ano Modelo	Especie	Capacidade Passageiros	Capacidade Carga	Carroceria	Potência
<b>2017</b>	<b>MISTO</b>	<b>005</b>	<b>00049</b>		<b>238</b>
Eixos	Eixo Tras.	CMT	PBT	Data Alt. Motor	Numero Motor
	<b>02</b>		<b>00234</b>		<b>8ARW495539</b>
Cilindradas	Num. Caixa Câmbio	Terc. Eixo	Situação Chassi	Situação Veic.	Kilometragem
<b>1998</b>			<b>NORMAL</b>		<b>15272</b>

## NUMERAÇÃO DO MOTOR

- 1 - MOTOR COM CARACTERÍSTICA APARENTEMENTE SEMELHANTE AS DO FABRICANTE, SEM VESTIGIO DE ADULTERAÇÃO.**
- 2 - VEÍCULO COM Nº DE MOTOR ACIMA DESCRITO SEM VESTIGIOS DE ADULTERAÇÃO.**
- 3 - ANALISADO SEM CARACTERÍSTICAS APARENTES DE ADULTERAÇÃO**

## NUMERAÇÃO DO CHASSI

- 1 - SEM CARACTERÍSTICAS APARENTES DE ADULTERAÇÃO / CONFERE COM A BIN**

## DADOS DO PROPRIETÁRIO

Nome	CPF/CNPJ	Telefone	E-mail
<b>JOSE FERNANDO DO PRADO MOURA</b>	<b>02617493407</b>		

## ETIQUETAS

- 1 - ETIQUETA COLUNA - ORIGINAL**
- 2 - ETIQUETA MOTOR - ORIGINAL**
- 3 - ETIQUETA PISO - ORIGINAL**

## ESTRUTURA

- 1 - NÃO APRESENTA VESTÍGIOS APARENTES DE COLISÃO.**

## ORIGINALIDADE ESTRUTURA

<b>LONGARINA DIANTEIRA DIREITA</b>	ORIGINAL	<b>LONGARINA DIANTEIRA ESQUERDA</b>	ORIGINAL
<b>LONGARINA TRASEIRA DIREITA</b>	ORIGINAL	<b>LONGARINA TRASEIRA ESQUERDA</b>	ORIGINAL
<b>COLUNA DIANTEIRA DIREITA</b>	ORIGINAL	<b>COLUNA DIANTEIRA ESQUERDA</b>	ORIGINAL
<b>COLUNA CENTRAL DIREITA</b>	ORIGINAL	<b>COLUNA CENTRAL ESQUERDA</b>	ORIGINAL
<b>COLUNA TRASEIRA DIREITA</b>	ORIGINAL	<b>COLUNA TRASEIRA ESQUERDA</b>	ORIGINAL
<b>PAINEL FRONTAL</b>	ORIGINAL	<b>PAINEL TRASEIRO</b>	ORIGINAL

## ANÁLISE DOS VIDROS - ORIGINALIDADE

PARABRISA	PORTA DIANTEIRA	PORTA TRASEIRA	LATERAL ESQUERDO	TRASEIRO	LATERAL DIREITO
<b>ORIGINAL</b>	ESQUERDA	ESQUERDA	<b>ORIGINAL</b>	<b>ORIGINAL</b>	<b>ORIGINAL</b>
	<b>ORIGINAL</b>	<b>ORIGINAL</b>			
PORTA TRASEIRA DIREITA	PORTA DIANTEIRA DIREITA				
<b>ORIGINAL</b>	<b>ORIGINAL</b>				

## ANÁLISE DOS VIDROS/DATA DE FABRICAÇÃO

**NÃO AVALIADO**

## EMPLACAMENTO

**NÃO AVALIADO**

## HISTORICO DE CONSULTAS

**NÃO AVALIADO**

## NUMERAÇÃO DO CAMBIO

**NÃO AVALIADO**

## UNIDADE CREDENCIADA

Razão Social	CNPJ	Endereço	Nº	Complemento
<b>LEAF CONSULTORIA EMPRESARIAL LTDA</b>	<b>10698495000128</b>	<b>AVENIDA GOVERNADOR CARLOS DE LIMA CAVALCANTE</b>	<b>3995</b>	
Cidade	Bairro	CEP	Fone	
<b>OLINDA</b>	<b>CASA CAIADA</b>	<b>53040000</b>	<b>(81)3033-3136</b>	

Fotos da análise: 1151006361

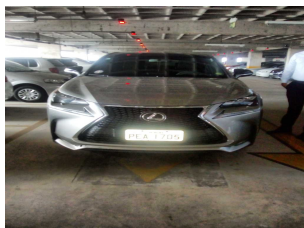

FRENTE



FRENTE DIREITA



TRASEIRA

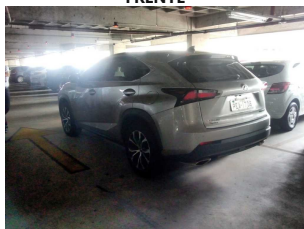

TRASEIRA ESQUERDA



PLACA



LACRE DA PLACA



NR DO MOTOR



NR DO CHASSI



PAINEL DE INSTRUMENTOS

OBSERVAÇÕES

VEICULO COM PARA-CHOQUE ARRANHADO.

PARECER

**APROVADO**

VISTORIADOR RESPONSÁVEL PELA ANÁLISE



**ARTHUR FRANKLIN SANTANA DORNELAS**



UNIDADE CREDENCIADA

Razão Social	CNPJ	Endereço	Nº	Complemento
<b>LEAF CONSULTORIA EMPRESARIAL LTDA</b>	<b>10698495000128</b>	<b>AVENIDA GOVERNADOR CARLOS DE LIMA CAVALCANTE</b>	<b>3995</b>	
Cidade	Bairro	CEP	Fone	
<b>OLINDA</b>	<b>CASA CAIADA</b>	<b>53040000</b>	<b>(81)3033-3136</b>	

Fotos da análise: 1151006361



**HODOMETRO**

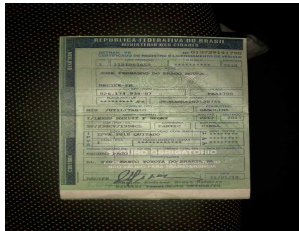

**CRLV**



**FOTO ADICIONAL 1**



**FOTO ADICIONAL 2**



**FOTO ADICIONAL 3**



**FOTO ADICIONAL 4**

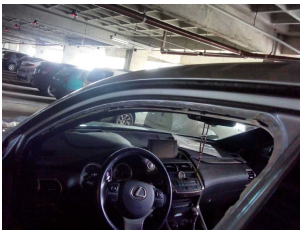

**FOTO ADICIONAL 5**



**FOTO ADICIONAL 6**



**FOTO ADICIONAL 7**

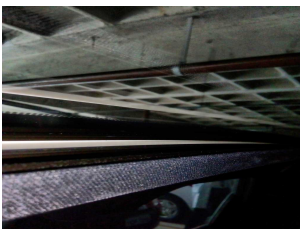

**FOTO ADICIONAL 8**



**FOTO ADICIONAL 9**



**FOTO ADICIONAL 10**



**FOTO ADICIONAL 11**



**FOTO ADICIONAL 12**

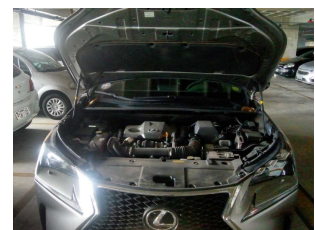

**FOTO ADICIONAL 13**

Ocorrência		Placa	<b>PEA1705</b>
Chassi	<b>JTJBARBZ0H2120755</b>	Renavam	<b>01121253650</b>
Motor	<b>8ARW495539</b>	Município	<b>RECIFE</b>
Retorno Execução	<b>000</b>	Descrição	<b>TRANSACAO EFETUADA COM SUCESSO!</b>

**VEICULO**

Placa	<b>PEA1705</b>	Chassi	<b>JTJBARBZ0H2120755</b>
Renavam	<b>01121253650</b>	Município	<b>02531</b>
Município	<b>RECIFE</b>	UF	<b>PE</b>
Procedência	<b>IMPORTADO</b>	Procedência Desc.	<b>IMPORTADA</b>
Marca	<b>201809</b>	Marca Desc.	<b>I/LEXUS NX200T F SPORT</b>
Ano Fab.	<b>2017</b>	Ano Mod.	<b>2017</b>
Tipo	<b>25</b>	Tipo Desc.	<b>UTILITARIO</b>
Carroceria		Carroceria Desc.	<b>NÃO APLICAVEL</b>
Nrº Carroceria		Cor	<b>05</b>
Cor Desc.	<b>CINZA</b>	Categoria	<b>01</b>
Categoria Desc.	<b>PARTICULAR</b>	Combustível	<b>02</b>
Combustível Desc.	<b>GASOLINA</b>	Espécie	<b>03</b>
Espécie Desc.	<b>MISTO</b>	Cap. Passageiro	<b>005</b>
Cap. Carga	<b>00049</b>	Potência	<b>238</b>
Cilindrada	<b>1998</b>	CMT	<b>00237</b>
PBT	<b>00234</b>	Eixos	<b>02</b>
Nº Motor	<b>8ARW495539</b>	Data Alteração	
Data Última Atualização		Nrº Caixa Camb.	
Tipo de montagem	<b>0</b>	Situação do veículo	<b>CIRCULAÇÃO</b>
Tipo marcação chassi	<b>NORMAL</b>	Data emissão CRV	
Data licenciamento	<b>00000000</b>	Exercício licenciamento	<b>0000</b>
Valor NF	<b>000000000000</b>	Nº NF	
Data NF	<b>00000000</b>	Data Contrato	<b>00000000</b>

**Proprietário**

Tipo CPF Proprietário		CPF Proprietário	<b>00002617493407</b>
Nome Proprietário	<b>JOSE FERNANDO DO PRADO MOURA</b>	Nome Proprietario Anterior	
RG		Org. Exp.	
Endereço		Complemento	
Bairro		Cidade	
CEP		Número	
DDD		Telefone	
Outros Proprietários			

**Gravame**

Arrendatário Financiador		Tipo Transação	<b>0</b>
Tipo Transação		Tipo Restrição Financeira	
Tipo Restrição Financeira Desc.		CNPJ Financeira	<b>00000000000000</b>
CNPJ FINANCIADOR		Agente Financeiro	
Agente Financeira Desc.		Número Contrato	
Data Vigência Contrato	<b>00000000</b>	Data Inclusão Financiamento	<b>00000000</b>
Data Contrato	<b>00000000</b>		

**Gravame Intenção**

CNPJ Financeira		Informante Financiamento	
Tipo Transação	<b>0</b>	Tipo Restrição Financeira	<b>0</b>
Tipo Restrição Financeira Desc.		Agente Financeiro	
Agente Financeira Desc.		CPF/CNPJ Financiador	<b>00000000000000</b>
Nome Financiador		Data Inclusão Intenção Finam.	<b>00000000</b>
Núm. Contrato Finam.		Data Vigência Finam.	<b>00000000</b>

**RESTRICOES**

Restrição	<b>ALIENACAO FIDUCIARIA</b>
-----------	-----------------------------

**Total Débitos**

IPVA	<b>R\$ 0,00</b>	Licenciamento	<b>R\$ 0,00</b>
Multas	<b>R\$ 403,44</b>	DPVAT	<b>R\$ 0,00</b>
IPVA Dívida Ativa	<b>R\$ 0,00</b>	Débito IPVA Licenciamento	<b>NÃO EXISTE DÉBITO.</b>
Débito Multas Desc.	<b>EXISTE DÉBITO DE MULTAS.</b>		
IPVA			
Multas	<b>R\$ 0,00</b>		

**Bloq. RENAJUD**

BLOQUEIORENAJUD	<b>NADA CONSTA</b>
-----------------	--------------------

**Bloq. DETRAN**

BLOQUEIODETRAN	<b>NADA CONSTA</b>
----------------	--------------------

Leilão	<b>NADA CONSTA</b>
--------	--------------------

**VENDA DIRETA**

Leilão	<b>NADA CONSTA</b>
--------	--------------------

**Histórico de Roubo e Furto**

**NADA CONSTA**

**PROPRIETARIOSDPVAT**

Proprietário	<b>NADA CONSTA</b>
--------------	--------------------

**Sinistro****NADA CONSTA****Indício sinistro****NADA CONSTA****DECODIFICADOR\_CHASSI**Descrição **TRANSACAO EFETUADA COM SUCESSO!****DECODIFICADOR**

CHASSI_TRATADO	<b>JTJBARBZ0H2120755</b>	LOCAL_FABRICACAO	
Marca	<b>LEXUS</b>	MODELO	<b>NX200T</b>
Origem	<b>IMPORTADO</b>	PAIS	<b>JAPAO</b>
REGIAO	<b>JAPAO</b>	VERSAO	
Ano Mod.	<b>2017</b>	Categoria	<b>03</b>
CATEGORIA_DESC	<b>UTILITARIO</b>	Combustível	<b>02</b>
COMBUSTIVEL_DESC	<b>G</b>	TIPOCARROCERIA	<b>00</b>
TIPOCARROCERIA_DESC			

**TABELA\_FIPE****FIPE**

CODIGO	<b>057039-7</b>	Combustível	<b>G</b>
Marca	<b>Lexus</b>	MODELO	<b>NX-200t F-Sport 2.0 16v 238cv Aut.</b>
VALOR	<b>207.120,00</b>		
TABELA_MOLICAR			

**Termo de Ciência do Contratante**

Eu, contratante/proprietário do veículo, declaro ter lido e compreendido todas as informações impressas nesta consulta, especialmente tendo a ciência que a pesquisa da Sistema Base tem o objetivo exclusivo de COLABORAR com o processo de averiguação de procedência do veículo, ou seja, apenas como ANÁLISE PRÉVIA, como também estou ciente que a Sistema Base se limita em apresentar as informações que estão nas base e sites consultados sem nada modificar, cabendo a mim, contratante, consultar o órgão competente para os casos de restrições ou divergências nas informações, antes de concluir a negociação do veículo. Declaro estar ciente que esta pesquisa tem caráter sigiloso e informativo, que não é válida como certidão e as informações acima descritas são de uso exclusivo do destinatário e sua utilização por outra pessoa, ou para finalidade diversa da contratada, pode caracterizar ilícito civil. Tendo a ciência de que o levantamento das informações veiculares via consulta jamais pode substituir a consulta do órgão oficial de trânsito, compreendendo ainda que a Sistema Base, por mais esforços que faça para conseguir as informações ora contratadas a respeito deste veículo, está isenta por mim de toda e qualquer responsabilidade a respeito dos resultados ora revelados, haja vista tratar-se de informações oriundas de meios eletrônicos, de empresas privadas, de órgãos ou entidades que declaram que o extrato, a certidão ou a consulta não valem como negativa de débito ou certidão de regularidade. Autorizo a utilização destas informações para fins estatísticos e de vistoria.

**Importante:** Portanto, por este quesito e também pelos demais acima apontados, a Sistema Base recomenda sempre a realização de uma vistoria cautelar, que visa atestar e garantir as condições físicas do veículo. As bases descritas como "não tarifada/cortesia" somente serão informadas se houver comunicação com a(s) respectiva(s) base(s) no ato da consulta. Caso não saia as informações de Restrição e Multas (e estas sejam importantes para sua análise), sugerimos pesquisar diretamente o site do Detran de origem do veículo e anexar o extrato a esta pesquisa. Caso haja falha na comunicação com a base de Roubo/Furto, sugerimos contatar nosso Suporte Técnico para uma análise mais aprofundada e atualização de pesquisa.