

DADOS DO VEÍCULO

Placa	Mun. Placa	UF Empl.	Renavam	Chassi	Tipo
PGW7029	02381	PE	01130081980	9BD358A47JYH27047	06
Procedência	Combustível	Cor	Marca	Categoria	Ano Fabricação
NACIONAL	ALCOOL/GASOLINA	BRANCA	FIAT/ARGO DRIVE 1.3 GSR	PARTICULAR	2017
Ano Modelo	Especie	Capacidade Passageiros	Capacidade Carga	Carroceria	Potência
2018	PASSAGEIRO	005	00000		109
Eixos	Eixo Tras.	CMT	PBT	Data Alt. Motor	Numero Motor
	00		00154		552681767110232
Cilindradas	Num. Caixa Câmbio	Terc. Eixo	Situação Chassi	Situação Veic.	
1300			NORMAL		

NUMERAÇÃO DO MOTOR

- 1 - MOTOR COM CARACTERISTICA APARENTEMENTE SEMELHANTE AS DO FABRICANTE, SEM VESTIGIO DE ADULTERAÇÃO.
- 2 - VEÍCULO COM Nº DE MOTOR ACIMA DESCRITO SEM VESTIGIOS DE ADULTERAÇÃO.
- 3 - ANALISADO SEM CARACTERÍSTICAS APARENTES DE ADULTERAÇÃO

NUMERAÇÃO DO CHASSI

- 1 - SEM CARACTERÍSTICAS APARENTES DE ADULTERAÇÃO / CONFERE COM A BIN

DADOS DO PROPRIETÁRIO

Nome	CPF/CNPJ	Telefone	E-mail
GUILHERME GARCIA SAMPAIO	04682277332		

ETIQUETAS

- 1 - ETIQUETA COLUNA - ORIGINAL
- 2 - ETIQUETA MOTOR - ORIGINAL
- 3 - ETIQUETA PISO - SEM CAMPO VISUAL

ESTRUTURA

- 1 - NÃO APRESENTA CORTES E/OU REPAROS APARENTES.
- 2 - NÃO APRESENTA VESTÍGIOS APARENTES DE COLISÃO.

ORIGINALIDADE ESTRUTURA

LONGARINA DIANTEIRA DIREITA	ORIGINAL	LONGARINA DIANTEIRA ESQUERDA	ORIGINAL
LONGARINA TRASEIRA DIREITA	ORIGINAL	LONGARINA TRASEIRA ESQUERDA	ORIGINAL
COLUNA DIANTEIRA DIREITA	ORIGINAL	COLUNA DIANTEIRA ESQUERDA	ORIGINAL
COLUNA CENTRAL DIREITA	ORIGINAL	COLUNA CENTRAL ESQUERDA	ORIGINAL
COLUNA TRASEIRA DIREITA	ORIGINAL	COLUNA TRASEIRA ESQUERDA	ORIGINAL
PAINEL FRONTAL	ORIGINAL	PAINEL TRASEIRO	ORIGINAL

ANÁLISE DOS VIDROS - ORIGINALIDADE

PARABRISA	PORTA DIANTEIRA	PORTA TRASEIRA	LATERAL ESQUERDO	TRASEIRO	LATERAL DIREITO
ORIGINAL	ESQUERDA ORIGINAL	ESQUERDA ORIGINAL	ORIGINAL	ORIGINAL	ORIGINAL
PORTA TRASEIRA DIREITA	PORTA DIANTEIRA DIREITA				
ORIGINAL	ORIGINAL				

ANÁLISE DOS VIDROS/DATA DE FABRICAÇÃO

EMPLACAMENTO

- 1 - LACRE SEM VESTÍGIOS DE VIOLAÇÃO
- 2 - PLACAS E LACRE APARENTEMENTE DENTRO DO PADRÃO

HISTORICO DE CONSULTAS

- 1 - CONSTA GRAVAME - ATIVO
- 2 - CONSTA RESTRIÇÃO ALIENAÇÃO FIDUCIÁRIA

NUMERAÇÃO DO CAMBIO

NÃO AVALIADO

UNIDADE CREDENCIADA

Razão Social	CNPJ	Endereço	Nº	Complemento
LEAF CONSULTORIA EMPRESARIAL LTDA	10698495000128	AVENIDA GOVERNADOR CARLOS DE LIMA CAVALCANTE	3995	
Cidade	Bairro	CEP	Fone	
OLINDA	CASA CAIADA	53040000	(81)3033-3136	

Fotos da análise: 1151014481



FRENTE



FRENTE DIREITA



FRENTE ESQUERDA



TRASEIRA



TRASEIRA DIREITA



TRASEIRA ESQUERDA



PLACA



LACRE DA PLACA



NR DO MOTOR

OBSERVAÇÕES

PARECER

APROVADO

VISTORIADOR RESPONSÁVEL PELA ANÁLISE



MAURICIO SOARES RODRIGUES NETO



UNIDADE CREDENCIADA

Razão Social	CNPJ	Endereço	Nº	Complemento
LEAF CONSULTORIA EMPRESARIAL LTDA	10698495000128	AVENIDA GOVERNADOR CARLOS DE LIMA CAVALCANTE	3995	
Cidade	Bairro	CEP	Fone	
OLINDA	CASA CAIADA	53040000	(81)3033-3136	

Fotos da análise: 1151014481



NR DO CHASSI



PAINEL DE INSTRUMENTOS



HODOMETRO



CRLV



FOTO ADICIONAL 1



FOTO ADICIONAL 2



FOTO ADICIONAL 3



FOTO ADICIONAL 4

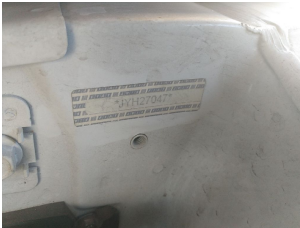

FOTO ADICIONAL 5



FOTO ADICIONAL 6



FOTO ADICIONAL 7



FOTO ADICIONAL 8



FOTO ADICIONAL 9

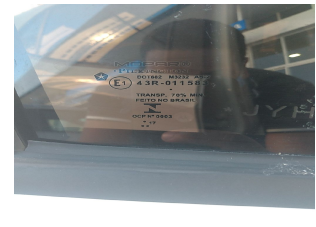

FOTO ADICIONAL 10



FOTO ADICIONAL 11

Ocorrência		Placa	PGW7029
Chassi	9BD358A47JYH27047	Renavam	01130081980
Motor	552681767110232	Município	CARUARU
Retorno Execução	000	Descrição	TRANSACAO EFETUADA COM SUCESSO!

VEICULO

Placa	PGW7029	Chassi	9BD358A47JYH27047
Renavam	01130081980	Município	02381
Município	CARUARU	UF	PE
Procedência	NACIONAL	Procedência Desc.	NACIONAL
Marca	177702	Marca Desc.	FIAT/ARGO DRIVE 1.3 GSR
Ano Fab.	2017	Ano Mod.	2018
Tipo	06	Tipo Desc.	AUTOMOVEL
Carroceria		Carroceria Desc.	NAO APLICAVEL
Nrº Carroceria		Cor	04
Cor Desc.	BRANCA	Categoria	01
Categoria Desc.	PARTICULAR	Combustível	16
Combustível Desc.	ALCOOL/GASOLINA	Espécie	01
Espécie Desc.	PASSAGEIRO	Cap. Passageiro	005
Cap. Carga	00000	Potência	109
Cilindrada	1300	CMT	00194
PBT	00154	Eixos	00
Nº Motor	552681767110232	Data Alteração	
Data Última Atualização		Nrº Caixa Camb.	
Tipo de montagem	0	Situação do veículo	CIRCULAÇÃO
Tipo marcação chassi	NORMAL	Data emissão CRV	
Data licenciamento	00000000	Exercício licenciamento	0000
Valor NF	000000000000	Nº NF	
Data NF	00000000	Data Contrato	00000000

Proprietário

Tipo CPF Proprietario		CPF Proprietário	00004682277332
Nome Proprietario	GUILHERME GARCIA SAMPAIO	Nome Proprietario Anterior	
RG		Org. Exp.	
Endereço		Complemento	
Bairro		Cidade	
CEP		Número	
DDD		Telefone	
Outros Proprietarios			

Gravame

Arrendatário Financiado	GUILHERME GARCIA SAMPAIO	Tipo Transação	3
Tipo Transação	Gravame	Tipo Restrição Financeira	
Tipo Restrição Financeira Desc.	ALIENAÇÃO FIDUCIÁRIA	CNPJ Financeira	03017677000120
CNPJFINANCIADO	00004682277332	Agente Financeiro	
Agente Financeira Desc.	BANCO J. SAFRA S.A	Número Contrato	00000102900010079063
Data Vigencia Contrato	19092021	Data Inclusão Financiamento	00000000
Data Contrato	00000000		

Gravame Intenção

CNPJ Financeira		Informante Financiamento	
Tipo Transação	0	Tipo Restrição Financeira	0
Tipo Restrição Financeira Desc.		Agente Financeiro	
Agente Financeira Desc.		CPF/CNPJ Financiado	00000000000000
Nome Financiado		Data Inclusão Intenção Finam.	00000000
Núm. Contrato Finam.		Data Vigencia Finam.	00000000

RESTRICOES

Restrição	ALIENACAO FIDUCIARIA
-----------	-----------------------------

Total Débitos

IPVA	R\$ 0,00	Licenciamento	R\$ 0,00
Multas	R\$ 0,00	DPVAT	R\$ 0,00
IPVA Divida Ativa	R\$ 0,00	Débito IPVA Licenciamento	NÃO EXISTE DÉBITO.
Débito Multas Desc.	NÃO EXISTE DÉBITO.		
IPVA			
Multas	R\$ 0,00		

Bloq. RENAJUD

BLOQUEIORENAJUD	NADA CONSTA
-----------------	--------------------

Bloq. DETRAN

BLOQUEIODETRAN	NADA CONSTA
----------------	--------------------

Leilão	NADA CONSTA
--------	--------------------

VENDA_DIRETA

Leilão	NADA CONSTA
--------	--------------------

Histórico de Roubo e Furto

NADA CONSTA

PROPRIETARIOSDPVAT

Proprietário	NADA CONSTA
--------------	--------------------

Sinistro

NADA CONSTA

Indício sinistro

NADA CONSTA

DECODIFICADOR_CHASSIDescrição **TRANSACAO EFETUADA COM SUCESSO!****DECODIFICADOR**

CHASSI_TRATADO	9BD358A47JYH27047	LOCAL_FABRICACAO	BETIM
Marca	FIAT	MODELO	ARGO DRIVE 1.3 GSR
Origem	NACIONAL	PAIS	BRASIL
REGIAO	BRASIL / PARAGUAI / COLOMBIA / URUGUAI	VERSAO	DRIVE GSR
Ano Mod.	2018	Categoria	02
CATEGORIA_DESC	AUTOMOVEL	Combustível	16
COMBUSTIVEL_DESC	F	TIPOCARROCERIA	00
TIPOCARROCERIA_DESC			

TABELA_FIPE**FIPE**

CODIGO	001492-3	Combustível	G
Marca	Fiat	MODELO	ARGO DRIVE GSR 1.3 8V Flex
VALOR	45.241,00		

TABELA_MOLICAR**MOLICAR**

CODIGO	0	Combustível		
Marca	FIAT	MODELO	ARGO	
VERSAO	DRIVE 1.3 8V GSR FLEX 101cv 4p Etanol/Gasolina 4x2 Embreagem Automatizada Hatchback		VALOR	44.76

Termo de Ciência do Contratante

Eu, contratante/proprietário do veículo, declaro ter lido e compreendido todas as informações impressas nesta consulta, especialmente tendo a ciência que a pesquisa da Sistema Base tem o objetivo exclusivo de COLABORAR com o processo de averiguação de procedência do veículo, ou seja, apenas como ANÁLISE PRÉVIA, como também estou ciente que a Sistema Base se limita em apresentar as informações que estão nas base e sites consultados sem nada modificar, cabendo a mim, contratante, consultar o órgão competente para os casos de restrições ou divergências nas informações, antes de concluir a negociação do veículo. Declaro estar ciente que esta pesquisa tem caráter sigiloso e informativo, que não é válida como certidão e as informações acima descritas são de uso exclusivo do destinatário e sua utilização por outra pessoa, ou para finalidade diversa da contratada, pode caracterizar ilícito civil. Tendo a ciência de que o levantamento das informações veiculares via consulta jamais pode substituir a consulta do órgão oficial de trânsito, compreendendo ainda que a Sistema Base, por mais esforços que faça para conseguir as informações ora contratadas a respeito deste veículo, está isenta por mim de toda e qualquer responsabilidade a respeito dos resultados ora revelados, haja vista tratar-se de informações oriundas de meios eletrônicos, de empresas privadas, de órgãos ou entidades que declaram que o extrato, a certidão ou a consulta não valem como negativa de débito ou certidão de regularidade. Autorizo a utilização destas informações para fins estatísticos e de vistoria.

Importante: Portanto, por este quesito e também pelos demais acima apontados, a Sistema Base recomenda sempre a realização de uma vistoria cautelar, que visa atestar e garantir as condições físicas do veículo. As bases descritas como "não tarifada/cortesia" somente serão informadas se houver comunicação com a(s) respectiva(s) base(s) no ato da consulta. Caso não saia as informações de Restrição e Multas (e estas sejam importantes para sua análise), sugerimos pesquisar diretamente no site do Detran de origem do veículo e anexar o extrato a esta pesquisa. Caso haja falha na comunicação com a base de Roubo/Furto, sugerimos contatar nosso Suporte Técnico para uma análise mais aprofundada e atualização de pesquisa.