

**DADOS GERAIS:**

DATA:	09/08/2019	STATUS:	<b>APROVADO</b>
CLIENTE:	FIORI AFOGADOS	Nº DO LAUDO:	3077724
UNIDADE:	RECIFE	VISTORIADOR:	EWERTON GOMES FERNANDES

**DADOS DO VEICULO:**

FABRICANTE/MARCA:	FIAT	MODELO/VERSÃO:	I/FIAT FREEMONT PRECISI
ANO FAB./MODELO:	2012 / 2012	COR:	BRANCA
PLACA:	PFR-2721	CIDADE:	RECIFE
Nº DO CHASSI NO VEÍC.:	3C4PFABB2CT301068	Nº DO MOTOR NO VEÍC.:	BCT301068
Nº DO CHASSI NA BIN:	3C4PFABB2CT301068	Nº DO MOTOR NA BIN:	BCT301068
Nº DO CHASSI NO CRLV:	3C4PFABB2CT301068	Nº DO MOTOR NO CRLV:	
Nº DO CÂMBIO NO VEÍC.:	OBSTRUÍDO	COMBUSTÍVEL:	FLEX
Nº DO CÂMBIO NA BIN:	NÃO APLICAVEL	KM:	79951

**1 - CONDIÇÃO DA NUMERAÇÃO DO CHASSI:**

✓ DENTRO DOS PADRÕES DO FABRICANTE

**2 - CONDIÇÃO DA NUMERAÇÃO DO MOTOR:**

✓ DENTRO DOS PADRÕES  
✓ É A MESMA QUE CONSTA NA BIN

**3 - CONDIÇÃO DA NUMERAÇÃO DO CÂMBIO:**

✓ COINCIDE COM A QUE CONSTA NA BIN  
✓ DENTRO DOS PADRÕES DO FABRICANTE

**4 - CONDIÇÕES DAS ETIQUETAS ETA:**

✓ COMPARTIMENTO DO MOTOR  
ORIGINAL / DENTRO DOS PADRÕES DO FABRICANTE  
✓ BATENTE DA PORTA  
ORIGINAL / DENTRO DOS PADRÕES DO FABRICANTE  
✓ ASSOALHO  
NÃO OBRIGATÓRIA

**5 - DATA DO CINTO DE SEGURANÇA:**

✓ DIANTEIRO ESQUERDO  
COMPATÍVEL COM O ANO DO VEÍCULO - 03/12  
✓ TRASEIRO ESQUERDO  
COMPATÍVEL COM O ANO DO VEÍCULO - 03/12  
✓ TRASEIRO DIREITO  
COMPATÍVEL COM O ANO DO VEÍCULO - 03/12  
✓ DIANTEIRO DIREITO  
COMPATÍVEL COM O ANO DO VEÍCULO - 03/12

**6 - CONDIÇÃO DA GRAVAÇÃO DO CHASSI NOS VIDROS:**

✓ VIDRO DIANTEIRO (PARA-BRISA)  
ORIGINAL / DENTRO DOS PADRÕES DO FABRICANTE - 03/12  
✓ VIDRO DA PORTA DIANTEIRA ESQUERDA  
ORIGINAL / DENTRO DOS PADRÕES DO FABRICANTE - 03/12  
✓ VIDRO DA PORTA TRASEIRA ESQUERDA  
ORIGINAL / DENTRO DOS PADRÕES DO FABRICANTE - 03/12

**OBSERVAÇÕES DO VEÍCULO:**

**NADA CONSTA**

**OBSERVAÇÕES GERAIS:**

O presente laudo possui caráter informativo de análise particular do veículo vistoriado, não substituindo a Perícia Oficial do Instituto de Criminalística - A unidade Super Visão prestadora de serviço abaixo descrita não se responsabiliza por quaisquer modificações posteriores a realização do laudo, baseados nos itens que contemplam esta vistoria, sendo que sua validade é no exato momento da vistoria - O status/resultado final do presente laudo segue o critério de avaliação desenvolvido pela Super Visão Perícias Vistórias Ltda, podendo este ser alterado a qualquer momento, sem prévia comunicação. A unidade Super Visão prestadora de serviço abaixo descrita, repassa na íntegra os dados fornecidos pela empresa de consulta/pesquisa, não se responsabilizando pelas informações dos mesmos. Informamos que as nomenclaturas dos resultados foram alteradas para Aprovado com Apontamento (substituindo a Ressalva) e Não Conforme (substituindo o Reprovado). Última revisão de Critérios: 11/03/19. Não nos responsabilizamos por eventuais divergências de Status ref. a esta revisão/atualização.

**Critério de avaliação da seguradoras:**

✓ Ao receber este laudo, o cliente fica ciente que as companhias de seguro possuem seus próprios métodos e critérios de avaliação do risco para aceitação ou não de automóveis, por esse motivo informamos que o critério de avaliação da Super Visão bem como o resultado final da vistoria, independe da aceitação ou não da seguradora.

EWERTON GOMES FERNANDES - 84.732.720-0  
Vistoriador

POLLYANA MOTA -  
Auxiliar Conferente

Eu, FIORI AFOGADOS/FIORI AFOGADOS declaro ter recebido o seguinte da: SUPER VISAO BH/NE VISTORIAS AUTOMOTIVAS LTDA e CNPJ: 23.978.677/0002-85 e compreendido todas as informações contidas neste laudo no ato da inspeção do veículo, concordando que quaisquer esclarecimentos futuros sobre as condições do veículo ora vistoriado somente poderão ser solicitados por mim.

**SUPER VISÃO: SEGURANÇA PARA QUEM COMPRA. TRANQUILIDADE PARA QUEM VENDE!**

AV. MARECHAL MASCARENHAS DE MORAIS, 3175, IMBIRIBEIRA



FOTOGRAFIAS DO LAUDO: 3077724

CHASSI



MOTOR

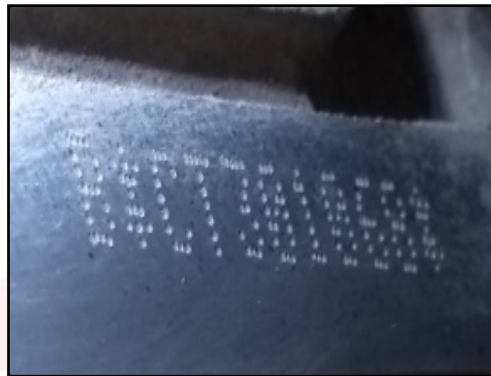

FRENTE



TRASEIRA



PLACA



DATA DO CINTO DE SEGURANÇA



CÂMBIO



ETIQUETA ETA MOTOR

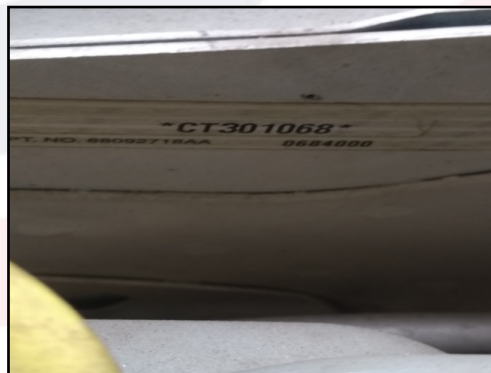

KM

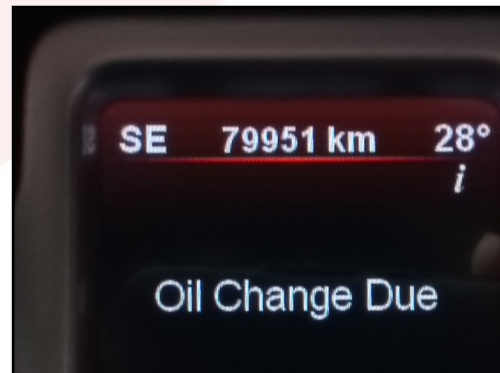

EWERTON GOMES FERNANDES - 84.732.720-0  
Vistoriador

POLLYANA MOTA -  
Auxiliar Conferente

Eu, FIORI AFOGADOS/FIORI AFOGADOS declaro ter recebido o seguinte da: SUPER VISAO BH/NE VISTORIAS AUTOMOTIVAS LTDA e CNPJ: 23.978.677/0002-85 e compreendido todas as informações contidas neste laudo no ato da inspeção do veículo, concordando que quaisquer esclarecimentos futuros sobre as condições do veículo ora vistoriado somente poderão ser solicitados por mim.

**SUPER VISÃO: SEGURANÇA PARA QUEM COMPRA. TRANQUILIDADE PARA QUEM VENDE!**  
AV. MARECHAL MASCARENHAS DE MORAIS, 3175, IMBIRIBEIRA





FOTOGRAFIAS DO LAUDO: 307724

LACRE



FOTO ETA COLUNA



TORRE AMORT DIANT / DIREITA



TORRE AMORT DIANT / ESQUERDA

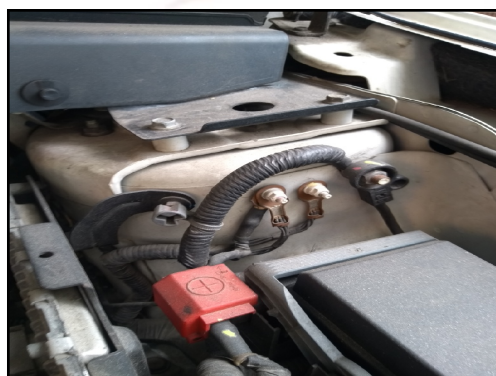

LONGARINA DIANT / DIREITA



LONGARINA DIANT / ESQUERDA



LONGARINA TRASEIRA / DIREITA



LONGARINA TRASEIRA / ESQUERDA



EXTRA



EWERTON GOMES FERNANDES - 84.732.720-0  
Vistoriador

POLLYANA MOTA -  
Auxiliar Conferente

Eu, FIORI AFOGADOS/FIORI AFOGADOS declaro ter recebido o seguinte da: SUPER VISAO BH/NE VISTORIAS AUTOMOTIVAS LTDA e CNPJ: 23.978.677/0002-85 e compreendido todas as informações contidas neste laudo no ato da inspeção do veículo, concordando que quaisquer esclarecimentos futuros sobre as condições do veículo ora vistoriado somente poderão ser solicitados por mim.

**SUPER VISÃO: SEGURANÇA PARA QUEM COMPRA. TRANQUILIDADE PARA QUEM VENDE!**

AV. MARECHAL MASCARENHAS DE MORAIS, 3175, IMBIRIBEIRA

**DADOS GERAIS:**

DATA:	09/08/2019	Nº DO LAUDO:	3077724
CLIENTE:	FIORI AFOGADOS	VISTORIADOR:	EWERTON GOMES FERNANDES
UNIDADE:	RECIFE		

**DADOS DO VEICULO:**

FABRICANTE/MARCA:	FIAT	MODELO/VERSÃO:	I/FIAT FREEMONT PRECISI
ANO FAB./MODELO:	2012 / 2012	COR:	BRANCA

**LAUDO DE VISTORIA COMPLEMENTAR:****ACESSÓRIOS E EQUIPAMENTOS:**

ITEM	ITEM
------	------

EWERTON GOMES FERNANDES - 84.732.720-0  
Vistoriador

POLLYANA MOTA -  
Auxiliar Conferente

Eu, FIORI AFOGADOS/FIORI AFOGADOS declaro ter recebido o seguinte da: SUPER VISAO BH/NE VISTORIAS AUTOMOTIVAS LTDA e CNPJ: 23.978.677/0002-85 e compreendido todas as informações contidas neste laudo no ato da inspeção do veículo, concordando que quaisquer esclarecimentos futuros sobre as condições do veículo ora vistoriado somente poderão ser solicitados por mim.

**SUPER VISÃO: SEGURANÇA PARA QUEM COMPRA. TRANQUILIDADE PARA QUEM VENDE!**

AV. MARECHAL MASCARENHAS DE MORAIS, 3175, IMBIRIBEIRA





Número do Laudo: 3077724

PAINEL GERAL



ACABAMENTO P.E.



ACABAMENTO P.D



BANCO TRASEIRO

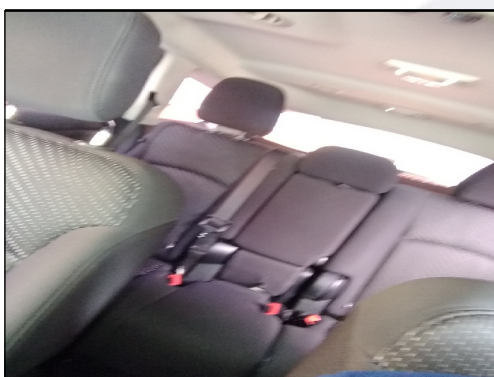

PNEUS/RODAS DIANTEIRO E.



PNEUS/RODAS TRASEIRO E.



PNEUS/RODAS TRASEIRO D.



PNEUS/RODAS DIANTEIRO D.



EXTRAS



EWERTON GOMES FERNANDES - 84.732.720-0  
Vistoriador

POLLYANA MOTA -  
Auxiliar Conferente

Eu, FIORI AFOGADOS/FIORI AFOGADOS declaro ter recebido o seguinte da: SUPER VISAO BH/NE VISTORIAS AUTOMOTIVAS LTDA e CNPJ: 23.978.677/0002-85 e compreendido todas as informações contidas neste laudo no ato da inspeção do veículo, concordando que quaisquer esclarecimentos futuros sobre as condições do veículo ora vistoriado somente poderão ser solicitados por mim.

**SUPER VISÃO: SEGURANÇA PARA QUEM COMPRA. TRANQUILIDADE PARA QUEM VENDE!**

AV. MARECHAL MASCARENHAS DE MORAIS, 3175, IMBIRIBEIRA