

Nº Laudo 08584	APROVADO COM RESSALVA	Data/Hora 19/06/2019 17:52
--------------------------	------------------------------	--------------------------------------

DADOS DO VEÍCULO

Marca: ECOSPORT TIT AT 2.0 / FORD	Chassi: 9BFZB55H6F8552678	Renavam: 01064172145
Cor: PRETO	Motor: TJJAF8552678	Espécie: MISTO
Ano/Modelo: 2015 / 2015	Eixo: 02	Cap.: 005
Placa: PJN-9654	Categoria: PARTICULAR	Procedência: NACIONAL
Combustível: ALCOOL/GASOLINA	Cilindrada: 1999	Potência: 147
Proprietário: ALLAN MENDONCA MATOS	Município / UF: SALVADOR / BA	KM Veiculo: 117365

TABELA FIPE

TABELA MOLICAR

ITENS VERIFICADOS

Restrições:
NADA CONSTA

Histórico de Leilão:
NADA CONSTA

Débitos e Multas:
NÃO EXISTE DÉBITO.

Numeração do Chassi:
SEM CARACTERÍSTICAS APARENTES DE ADULTERAÇÃO/CONFERE COM A BIN

Numeração do Motor:
SEM CARACTERÍSTICAS APARENTES DE ADULTERAÇÃO/CONFERE COM A BIN

Gravação nos Vidros:
**PARABRISA DIANTEIRO (REGRAVADO)
PARABRISA TRASEIRO (ORIGINAL)
PORTA DIANTEIRO ESQUERDO (ORIGINAL)
PORTA DIANTEIRO DIREITO (ORIGINAL)
PORTA TRASEIRO ESQUERDO (ORIGINAL)
PORTA TRASEIRO DIREITO (ORIGINAL)**

Etiquetas:
**COLUNA (ORIGINAL)
MOTOR (ORIGINAL)
PISO (ORIGINAL)**

AVARIAS

ASSOALHO TRASEIRO COM FERRUGEM	CAIXA RODA DD COM FERRUGEM
CAIXA RODA DE COM FERRUGEM	CAPO REPINTADO COM MASSA
FAROL ESQUERDO QUEBRADO	LATERAL DIANTEIRA LD REPINTADO COM MASSA
LATERAL DIANTEIRA LE REPINTADO COM MASSA	LATERAL TRASEIRA LD REPINTADO COM MASSA

LATERAL TRASEIRA LE
 REPINTADO COM MASSA

PORTA DIANTEIRA LD
 REPINTADO

MOTIVO DO PARECER

VEÍCULO AVARIADO E REALIZADO SERVIÇO.

REGISTROS FOTOGRÁFICOS



FRENTE



TRASEIRA



LATERAL DIREITA



LATERAL ESQUERDA



Nº CHASSI



Nº MOTOR



PLACA



HODOMETRO



CRLV



ADICIONAL 1



ADICIONAL 2



ADICIONAL 3



ADICIONAL 4



ADICIONAL 5



ADICIONAL 6



ADICIONAL 7



ADICIONAL 8



ADICIONAL 9



ADICIONAL 10



ADICIONAL 11



ADICIONAL 12



ADICIONAL 13



ADICIONAL 14



ADICIONAL 15



ADICIONAL 16



ADICIONAL 17



ADICIONAL 18

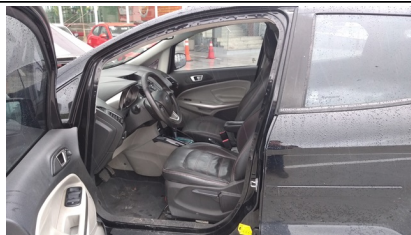

ADICIONAL 19



ADICIONAL 20



ADICIONAL 21

Vistoriador: RONEY FERREIRA SANTOS

Analista: KAUE EMANOEL MELO DE OLIVEIRA

A SOLTEL VISTORIAS não é responsável pelas informações inseridas na sua base de dados já que são oriundas de consulta à Bases Públicas e Privadas sobre as quais não detém a propriedade das informações, limitando-se assim, a reproduzi-las fielmente, na forma como originariamente apresentadas em tais bases consultadas. De mesma forma não se responsabiliza por informações incorretas, faltantes, ou divergentes de bases públicas e outra que não detenha as informações.

Atenção: Em decorrência de algumas falhas momentâneas de atualização, entre a Base Estadual e Federal, sugerimos que seja realizada a comparação das informações RESTRITIVAS informadas abaixo, com as do DETRAN ESTADUAL