

## DADOS DO VEÍCULO

Placa	Mun. Placa	UF Empl.	Renavam	Chassi	Tipo
<b>PDH0893</b>	<b>02531</b>	<b>PE</b>	<b>01041471081</b>	<b>3N1BB7AE3FY209773</b>	<b>06</b>
Procedência	Combustível	Cor	Marca	Categoria	Ano Fabricação
<b>IMPORTADA</b>	<b>ALCOOL/GASOLINA</b>	<b>BRANCA</b>	<b>I/NISSAN SENTRA 20SL CVT</b>	<b>PARTICULAR</b>	<b>2014</b>
Ano Modelo	Especie	Capacidade Passageiros	Capacidade Carga	Carroceria	Potência
<b>2015</b>	<b>PASSAGEIRO</b>	<b>005</b>	<b>00000</b>		<b>140</b>
Eixos	Eixo Tras.	CMT	PBT	Data Alt. Motor	Numero Motor
	<b>02</b>		<b>00176</b>		<b>MR20916281H</b>
Cilindradas	Num. Caixa Câmbio	Terc. Eixo	Situação Chassi	Situação Veic.	Kilometragem
<b>1997</b>			<b>NORMAL</b>		<b>94140</b>

## NUMERAÇÃO DO MOTOR

- 1 - MOTOR COM CARACTERISTICA APARENTEMENTE SEMELHANTE AS DO FABRICANTE, SEM VESTIGIO DE ADULTERAÇÃO.
- 2 - VEÍCULO COM Nº DE MOTOR ACIMA DESCRITO SEM VESTIGIOS DE ADULTERAÇÃO.
- 3 - ANALISADO SEM CARACTERÍSTICAS APARENTES DE ADULTERAÇÃO

## NUMERAÇÃO DO CHASSI

- 1 - SEM CARACTERÍSTICAS APARENTES DE ADULTERAÇÃO / CONFERE COM A BIN

## DADOS DO PROPRIETÁRIO

Nome	CPF/CNPJ	Telefone	E-mail
<b>ARQUI VIDEO LTDA</b>	<b>35683747000176</b>		

## ETIQUETAS

- 1 - ETIQUETA COLUNA - ORIGINAL
- 2 - ETIQUETA MOTOR - ORIGINAL
- 3 - ETIQUETA PISO - AUSENTE

## ESTRUTURA

- 1 - NÃO APRESENTA CORTES E/OU REPAROS APARENTES.
- 2 - COM VESTÍGIOS APARENTES DE COLISÃO, DEVENDO SER REPARADO.

## ORIGINALIDADE ESTRUTURA

LONGARINA DIANTEIRA DIREITA	ORIGINAL	LONGARINA DIANTEIRA ESQUERDA	ORIGINAL
LONGARINA TRASEIRA DIREITA	ORIGINAL	LONGARINA TRASEIRA ESQUERDA	ORIGINAL
COLUNA DIANTEIRA DIREITA	ORIGINAL	COLUNA DIANTEIRA ESQUERDA	ORIGINAL
COLUNA CENTRAL DIREITA	ORIGINAL	COLUNA CENTRAL ESQUERDA	ORIGINAL
COLUNA TRASEIRA DIREITA	ORIGINAL	COLUNA TRASEIRA ESQUERDA	ORIGINAL
PAINEL FRONTAL	ORIGINAL	PAINEL TRASEIRO	ORIGINAL

## ANÁLISE DOS VIDROS - ORIGINALIDADE

PARABRISA	PORTA DIANTEIRA	PORTA TRASEIRA	LATERAL ESQUERDO	TRASEIRO	LATERAL DIREITO
<b>NÃO ORIGINAL - substituído</b>	<b>ESQUERDA</b>	<b>ESQUERDA</b>	<b>ORIGINAL</b>	<b>ORIGINAL</b>	<b>ORIGINAL</b>
PORTA TRASEIRA DIREITA	PORTA DIANTEIRA DIREITA				
<b>ORIGINAL</b>	<b>ORIGINAL</b>				

## ANÁLISE DOS VIDROS/DATA DE FABRICAÇÃO

## EMPLACAMENTO

- 1 - LACRE SEM VESTÍGIOS DE VIOLAÇÃO
- 2 - PLACAS E LACRE APARENTEMENTE DENTRO DO PADRÃO

## HISTORICO DE CONSULTAS

- 1 - CONSTA DÉBITOS NO VEÍCULO

## NUMERAÇÃO DO CAMBIO

NÃO AVALIADO

## UNIDADE CREDENCIADA

Razão Social	CNPJ	Endereço	Nº	Complemento
<b>LEAF CONSULTORIA EMPRESARIAL LTDA</b>	<b>10698495000128</b>	<b>AVENIDA GOVERNADOR CARLOS DE LIMA CAVALCANTE</b>	<b>3995</b>	
Cidade	Bairro	CEP	Fone	
<b>OLINDA</b>	<b>CASA CAIADA</b>	<b>53040000</b>	<b>(81)3033-3136</b>	

Fotos da análise: 1151009134

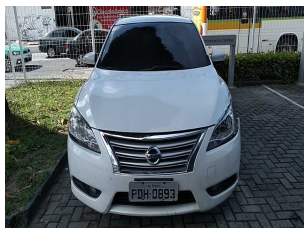

FRENTE



FRENTE DIREITA



FRENTE ESQUERDA

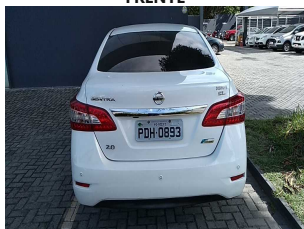

TRASEIRA



TRASEIRA DIREITA



TRASEIRA ESQUERDA



PLACA

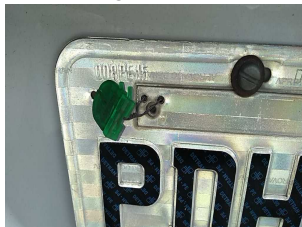

LACRE DA PLACA

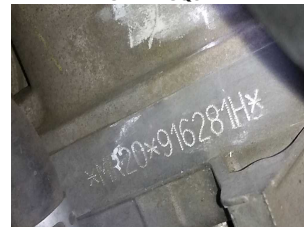

NR DO MOTOR

OBSERVAÇÕES

VEICULO COM PARABRISA TROCADO, COLISÃO NA LATERAL ESQUERDA DIANTEIRA, COM PARACHOQUE, FAROL E PARALAMA DANIFICADO, PORTA DIANTEIRA DIREITA COM Morsa e ARRANHADO.

PARECER

**APROVADO**

VISTORIADOR RESPONSÁVEL PELA ANÁLISE



**DIEGO DA SILVA XAVIER**



UNIDADE CREDENCIADA

Razão Social	CNPJ	Endereço	Nº	Complemento
LEAF CONSULTORIA EMPRESARIAL LTDA	10698495000128	AVENIDA GOVERNADOR CARLOS DE LIMA CAVALCANTE	3995	
Cidade	Bairro	CEP	Fone	
OLINDA	CASA CAIADA	53040000	(81)3033-3136	

Fotos da análise: **1151009134**



**NR DO CHASSI**

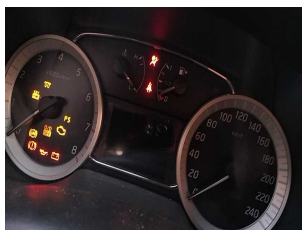

**PAINEL DE INSTRUMENTOS**



**HODOMETRO**

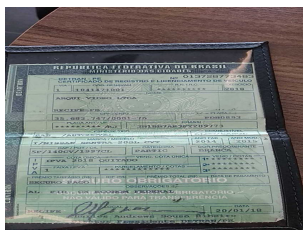

**CRLV**

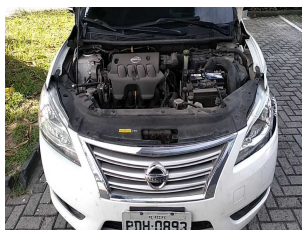

**FOTO ADICIONAL 1**



**FOTO ADICIONAL 2**



**FOTO ADICIONAL 3**

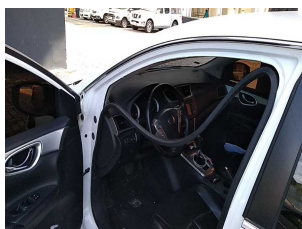

**FOTO ADICIONAL 4**



**FOTO ADICIONAL 5**



**FOTO ADICIONAL 6**



**FOTO ADICIONAL 7**



**FOTO ADICIONAL 8**



**FOTO ADICIONAL 9**



**FOTO ADICIONAL 10**



**FOTO ADICIONAL 11**

Ocorrência		Placa	PDH0893
Chassi	3N1BB7AE3FY209773	Renavam	01041471081
Motor	MR20916281H	Município	RECIFE
Retorno Execução	000	Descrição	TRANSACAO EFETUADA COM SUCESSO!

VEICULO			
Placa	PDH0893	Chassi	3N1BB7AE3FY209773
Renavam	01041471081	Município	02531
Município	RECIFE	UF	PE
Procedência	IMPORTADO	Procedência Desc.	IMPORTADA
Marca	162424	Marca Desc.	I/NISSAN SENTRA 20SL CVT
Ano Fab.	2014	Ano Mod.	2015
Tipo	06	Tipo Desc.	AUTOMOVEL
Carroceria		Carroceria Desc.	999 -
Nº Carroceria		Cor	04
Cor Desc.	BRANCA	Categoria	01
Categoria Desc.	PARTICULAR	Combustível	16
Combustível Desc.	ALCOOL/GASOLINA	Espécie	01
Espécie Desc.	PASSAGEIRO	Cap. Passageiro	005
Cap. Carga	00000	Potência	140
Cilindrada	1997	CMT	00176
PBT	00176	Eixos	02
Nº Motor	MR20916281H	Data Alteração	
Data Última Atualização	11032015	Nº Caixa Camb.	
Tipo de montagem	1	Situação do veículo	CIRCULAÇÃO
Tipo marcação chassi	NORMAL	Data emissão CRV	
Data licenciamento	00000000	Exercício licenciamento	0000
Valor NF	000000000000	Nº NF	
Data NF	00000000	Data Contrato	00000000

Proprietário			
Tipo CPF Proprietário		CPF Proprietário	35683747000176
Nome Proprietário	ARQUI VIDEO LTDA	Nome Proprietário Anterior	
RG		Org. Exp.	
Endereço		Complemento	
Bairro		Cidade	
CEP		Número	
DDD		Telefone	
Outros Proprietários			

Gravame			
Arrendatário Financiado		Tipo Transação	0
Tipo Transação		Tipo Restrição Financeira	
Tipo Restrição Financeira Desc.		CNPJ Financeira	000000000000000
CNPJ/FINACIADO		Agente Financeiro	
Agente Financeira Desc.		Número Contrato	00000000
Data Vigência Contrato	00000000	Data Inclusão Financiamento	
Data Contrato	00000000		

Gravame Intenção			
CNPJ Financeira		Informante Financiamento	
Tipo Transação	0	Tipo Restrição Financeira	0
Tipo Restrição Financeira Desc.		Agente Financeiro	
Agente Financeira Desc.		CPF/CNPJ Financiado	000000000000000
Nome Financiado		Data Inclusão Intenção Finam.	00000000
Núm. Contrato Finam.		Data Vigência Finam.	00000000

#### RESTRICOES

Restrição ALIENACAO FIDUCIARIA

#### Total Débitos

IPVA	R\$ 0,00	Licenciamento	R\$ 0,00
Multas	R\$ 353,37	DPVAT	R\$ 0,00
IPVA Divida Ativa	R\$ 0,00	Débito IPVA Licenciamento	NÃO EXISTE DÉBITO.
Débito Multas Desc.	EXISTE DÉBITO DE MULTAS.		
IPVA			
Multas	R\$ 0,00		

#### Bloq. RENAJUD

BLOQUEIORENAJUD NADA CONSTA

#### Bloq. DETRAN

BLOQUEIODETRAN NADA CONSTA

Leilão NADA CONSTA

#### VENDA\_DIRETA

Leilão NADA CONSTA

#### Histórico de Roubo e Furto

NADA CONSTA

#### PROPRIETARIOSDPVAT

Proprietário NADA CONSTA

Sinistro

NADA CONSTA

Indício sinistro

NADA CONSTA

DECODIFICADOR\_CHASSI

DescriçãoTRANSACAO EFETUADA COM SUCESSO!

DECODIFICADOR

CHASSI_TRATADO	3N1BB7AE3FY209773	LOCAL_FABRICACAO	
Marca	NISSAN	MODELO	SENTRA 20SL CVT
Origem	IMPORTADO	PAIS	MEXICO
REGIAO	COSTA RICA / MEXICO / TRINIDAD	VERSAO	SL CVT
Ano Mod.	2015	Categoria	02
CATEGORIA_DESC	AUTOMOVEL	Combustível	00
COMBUSTIVEL_DESC		TIPOCARROCERIA	03
TIPOCARROCERIA_DESC	SEDAN		

TABELA\_FIPE

FIPE

CODIGO	023064-2	Combustível	G
Marca	Nissan	MODELO	Sentra SL 2.0/ 2.0 Flex Fuel 16V Aut.
VALOR	51.969,00		

FIPE

CODIGO	023123-1	Combustível	G
Marca	Nissan	MODELO	Sentra SV 2.0 FlexStart 16V Aut.
VALOR	50.111,00		

TABELA\_MOLICAR

MOLICAR

CODIGO	03701340-3	Combustível	
Marca	NISSAN	MODELO	SENTRA Flex
VERSAO	SL N.GERACAO 2.0 16V CVT FLEXSTART Eta./Gas. 4P	VALOR	52.500,00

Termo de Ciência do Contratante

Eu, contratante/proprietário do veículo, declaro ter lido e compreendido todas as informações impressas nesta consulta, especialmente tendo a ciência que a pesquisa da Sistema Base tem o objetivo exclusivo de COLABORAR com o processo de averiguação de procedência do veículo, ou seja, apenas como ANÁLISE PRÉVIA, como também estou ciente que a Sistema Base se limita em apresentar as informações que estão nas base e sites consultados sem nada modificar, cabendo a mim, contratante, consultar o órgão competente para os casos de restrições ou divergências nas informações, antes de concluir a negociação do veículo. Declaro estar ciente que esta pesquisa tem caráter sigiloso e informativo, que não é válida como certidão e as informações acima descritas são de uso exclusivo do destinatário e sua utilização por outra pessoa, ou para finalidade diversa da contratada, pode caracterizar ilícito civil. Tendo a ciência de que o levantamento das informações veiculares via consulta jamais pode substituir a consulta do órgão oficial de trânsito, compreendendo ainda que a Sistema Base, por mais esforços que faça para conseguir as informações ora contratadas a respeito deste veículo, está isenta por mim de toda e qualquer responsabilidade a respeito dos resultados ora revelados, haja vista tratar-se de informações oriundas de meios eletrônicos, de empresas privadas, de órgãos ou entidades que declaram que o extrato, a certidão ou a consulta não valem como negativa de débito ou certidão de regularidade. Autorizo a utilização destas informações para fins estatísticos e de vistoria.

**Importante:** Portanto, por este quesito e também pelos demais acima apontados, a Sistema Base recomenda sempre a realização de uma vistoria cautelar, que visa atestar e garantir as condições físicas do veículo. As bases descritas como “não tarifada/cortesia” somente serão informadas se houver comunicação com a(s) respectiva(s) base(s) no ato da consulta. Caso não saia as informações de Restrição e Multas (e estas sejam importantes para sua análise), sugerimos pesquisar diretamente o site do Detran de origem do veículo e anexar o extrato a esta pesquisa. Caso haja falha na comunicação com a base de Roubo/Furto, sugerimos contatar nosso Suporte Técnico para uma análise mais aprofundada e atualização de pesquisa.