

DADOS DO VEÍCULO

Placa	Mun. Placa	UF Empl.	Renavam	Chassi	Tipo
PGS5839	02531	PE	00592097625	3C4PDCG8DT715582	13
Procedência	Combustivel	Cor	Marca	Categoria	Ano Fabricação
IMPORTADA	GASOLINA	VERMELHA	I/DODGE JOURNEY SXT	PARTICULAR	2013
Ano Modelo	Especie	Capacidade Passageiros	Capacidade Carga	Carroceria	Potência
2013	MISTO	007	00041		280
Eixos	Eixo Tras.	CMT	PBT	Data Alt. Motor	Numero Motor
	02		00247		DT715582
Cilindradas	Num. Caixa Câmbio	Terc. Eixo	Situação Chassi	Situação Veic.	Kilometragem
3605			NORMAL		52514

NUMERAÇÃO DO MOTOR

- 1 - MOTOR COM CARACTERÍSTICA APARENTEMENTE SEMELHANTE AS DO FABRICANTE, SEM VESTIGIO DE ADULTERAÇÃO.**
- 2 - VEÍCULO COM Nº DE MOTOR ACIMA DESCRITO SEM VESTIGIOS DE ADULTERAÇÃO.**
- 3 - ANALISADO SEM CARACTERÍSTICAS APARENTES DE ADULTERAÇÃO**

NUMERAÇÃO DO CHASSI

- 1 - SEM CARACTERÍSTICAS APARENTES DE ADULTERAÇÃO / CONFERE COM A BIN**

DADOS DO PROPRIETÁRIO

Nome	CPF/CNPJ	Telefone	E-mail
GUILHERME RABELO G COUTINHO	02991728485		

ETIQUETAS

- 1 - ETIQUETA COLUNA - ORIGINAL**
- 2 - ETIQUETA MOTOR - ORIGINAL**
- 3 - ETIQUETA PISO - AUSENTE**

ESTRUTURA

- 1 - NÃO APRESENTA CORTES E/OU REPAROS APARENTES.**
- 2 - NÃO APRESENTA VESTÍGIOS APARENTES DE COLISÃO.**

ORIGINALIDADE ESTRUTURA

LONGARINA DIANTEIRA DIREITA	ORIGINAL	LONGARINA DIANTEIRA ESQUERDA	ORIGINAL
LONGARINA TRASEIRA DIREITA	ORIGINAL	LONGARINA TRASEIRA ESQUERDA	ORIGINAL
COLUNA DIANTEIRA DIREITA	ORIGINAL	COLUNA DIANTEIRA ESQUERDA	ORIGINAL
COLUNA CENTRAL DIREITA	ORIGINAL	COLUNA CENTRAL ESQUERDA	ORIGINAL
COLUNA TRASEIRA DIREITA	ORIGINAL	COLUNA TRASEIRA ESQUERDA	ORIGINAL
PAINEL FRONTAL	ORIGINAL	PAINEL TRASEIRO	ORIGINAL

ANÁLISE DOS VIDROS - ORIGINALIDADE

PARABRISA	PORTA DIANTEIRA	PORTA TRASEIRA	LATERAL ESQUERDO	TRASEIRO	LATERAL DIREITO
ORIGINAL	ESQUERDA	ESQUERDA	ORIGINAL	ORIGINAL	ORIGINAL
	ORIGINAL	ORIGINAL			
PORTA TRASEIRA DIREITA	PORTA DIANTEIRA DIREITA				
ORIGINAL	ORIGINAL				

ANÁLISE DOS VIDROS/DATA DE FABRICAÇÃO

EMPLACAMENTO

- 1 - LACRE SEM VESTÍGIOS DE VIOLAÇÃO**
- 2 - PLACAS E LACRE APARENTEMENTE DENTRO DO PADRÃO**

HISTORICO DE CONSULTAS

- 1 - NADA CONSTA NAS BASES DE DADOS CONSULTADAS, VIDE CONSULTA ANEXA AO LAUDO**

NUMERAÇÃO DO CAMBIO

NÃO AVALIADO

UNIDADE CREDENCIADA

Razão Social	CNPJ	Endereço	Nº	Complemento
LEAF CONSULTORIA EMPRESARIAL LTDA	10698495000128	AVENIDA GOVERNADOR CARLOS DE LIMA CAVALCANTE	3995	
Cidade	Bairro	CEP	Fone	
OLINDA	CASA CAIADA	53040000	(81)3033-3136	

Fotos da análise: 1151010122



FRENTE



FRENTE DIREITA



FRENTE ESQUERDA

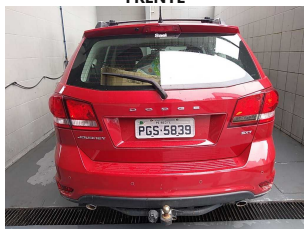

TRASEIRA

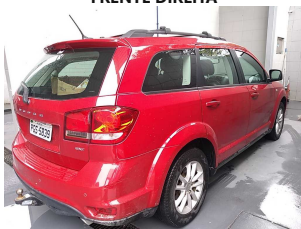

TRASEIRA DIREITA



TRASEIRA ESQUERDA



PLACA



LACRE DA PLACA



NR DO MOTOR

OBSERVAÇÕES

VEICULO TOTALMENTE REPINTADO, VEICULO POSSUI AVARIAS (PRESILHAS DO PARACHOQUE DIANTEIRO LADO DIREITO E ESQUERDO ESTAO QUEBRADOS).

PARECER

APROVADO COM RESTRIÇÃO

VISTORIADOR RESPONSÁVEL PELA ANÁLISE



DIEGO DA SILVA XAVIER



UNIDADE CREDENCIADA

Razão Social	CNPJ	Endereço	Nº	Complemento
LEAF CONSULTORIA EMPRESARIAL LTDA	10698495000128	AVENIDA GOVERNADOR CARLOS DE LIMA CAVALCANTE	3995	
Cidade	Bairro	CEP	Fone	
OLINDA	CASA CAIADA	53040000	(81)3033-3136	

Fotos da análise: 1151010122



NR DO CHASSI



PAINEL DE INSTRUMENTOS

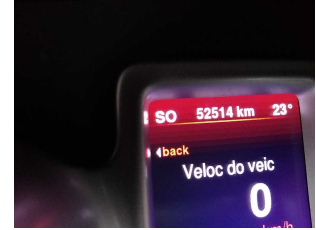

HODOMETRO



CRLV



FOTO ADICIONAL 1



FOTO ADICIONAL 2



FOTO ADICIONAL 3



FOTO ADICIONAL 4



FOTO ADICIONAL 5



FOTO ADICIONAL 6



FOTO ADICIONAL 7



FOTO ADICIONAL 8



FOTO ADICIONAL 9

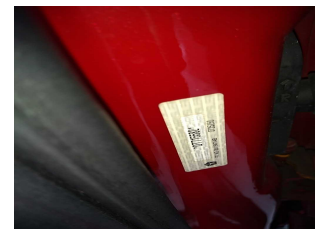

FOTO ADICIONAL 10



FOTO ADICIONAL 11

Ocorrência		Placa	PGS5839
Chassi	3C4PDCCG8DT715582	Renavam	592097625
Motor	DT715582	Município	RECIFE
Retorno Execução	000	Descrição	TRANSACAO EFETUADA COM SUCESSO!

VEICULO

Placa	PGS5839	Chassi	3C4PDCCG8DT715582
Renavam	00592097625	Município	02531
Município	RECIFE	UF	PE
Procedência	IMPORTADO	Procedência Desc.	IMPORTADA
Marca	216017	Marca Desc.	I/DODGE JOURNEY SXT
Ano Fab.	2013	Ano Mod.	2013
Tipo	13	Tipo Desc.	CAMIONETA
Carroceria		Carroceria Desc.	NAO APLICAVEL
Nrº Carroceria		Cor	15
Cor Desc.	VERMELHA	Categoria	01
Categoria Desc.	PARTICULAR	Combustível	02
Combustível Desc.	GASOLINA	Espécie	03
Espécie Desc.	MISTO	Cap. Passageiro	007
Cap. Carga	00041	Potência	280
Cilindrada	3605	CMT	00104
PBT	00247	Eixos	02
Nº Motor	DT715582	Data Alteração	
Data Última Atualização	26112013	Nrº Caixa Camb.	
Tipo de montagem	1	Situação do veículo	CIRCULAÇÃO
Tipo marcação chassi	NORMAL	Data emissão CRV	
Data licenciamento	00000000	Exercício licenciamento	0000
Valor NF	000000000000	Nº NF	
Data NF	00000000	Data Contrato	00000000

Proprietário

Tipo CPF Proprietário		CPF Proprietário	00002991728485
Nome Proprietário	GUILHERME RABELO G COUTINHO	Nome Proprietario Anterior	
RG		Org. Exp.	
Endereço		Complemento	
Bairro		Cidade	
CEP		Número	
DDD		Telefone	
Outros Proprietários			

Gravame

Arrendatário Financiador		Tipo Transação	0
Tipo Transação		Tipo Restrição Financeira	
Tipo Restrição Financeira Desc.		CNPJ Financeira	0000000000000000
CNPJ FINANCIADO		Agente Financeiro	
Agente Financeira Desc.		Número Contrato	
Data Vigência Contrato	00000000	Data Inclusão Financiamento	00000000
Data Contrato	00000000		

Gravame Intenção

CNPJ Financeira		Informante Financiamento	
Tipo Transação	0	Tipo Restrição Financeira	0
Tipo Restrição Financeira Desc.		Agente Financeiro	
Agente Financeira Desc.		CPF/CNPJ Financiador	0000000000000000
Nome Financiador		Data Inclusão Intenção Finam.	00000000
Núm. Contrato Finam.		Data Vigência Finam.	00000000

RESTRICOES

Restrição **ALIENACAO FIDUCIARIA**

Total Débitos

IPVA	R\$ 0,00	Licenciamento	R\$ 0,00
Multas	R\$ 0,00	DPVAT	R\$ 0,00
IPVA Divida Ativa	R\$ 0,00	Débito IPVA Licenciamento	NÃO EXISTE DÉBITO.
Débito Multas Desc.	NÃO EXISTE DÉBITO.		
IPVA			
Multas	R\$ 0,00		

Bloq. RENAJUD

BLOQUEIORENAJUD **NADA CONSTA**

Bloq. DETRAN

BLOQUEIODETRAN **NADA CONSTA**

Leilão **NADA CONSTA**

VENDA DIRETA

Leilão **NADA CONSTA**

Histórico de Roubo e Furto

NADA CONSTA

PROPRIETARIOSDPVAT

Proprietário **NADA CONSTA**

Sinistro**NADA CONSTA****Indício sinistro****NADA CONSTA****DECODIFICADOR_CHASSI**Descrição **TRANSACAO EFETUADA COM SUCESSO!****DECODIFICADOR**

CHASSI_TRATADO	3C4PDCCG8DT715582	LOCAL_FABRICACAO	
Marca	DODGE	MODELO	JOURNEY
Origem	IMPORTADO	PAIS	MEXICO
REGIAO	COSTA RICA / MEXICO / TRINIDAD	VERSAO	JOURNEY SX
Ano Mod.	2013	Categoria	03
CATEGORIA_DESC	UTILITARIO	Combustível	00
COMBUSTIVEL_DESC		TIPOCARROCERIA	10
TIPOCARROCERIA_DESC	SUV		

TABELA_FIPE**FIPE**

CODIGO	013032-0	Combustível	G
Marca	Dodge	MODELO	JOURNEY SXT 3.6 V6 Aut.
VALOR	59.447,00		

FIPE

CODIGO	013031-1	Combustível	G
Marca	Dodge	MODELO	JOURNEY RT 3.6 V6 Aut.
VALOR	62.402,00		

TABELA_MOLICAR**MOLICAR**

CODIGO	01302707-4	Combustível	
Marca	DODGE	MODELO	JOURNEY
VERSAO	SXT 3.6 V6 Gas. 4P	VALOR	58.000,00

Termo de Ciência do Contratante

Eu, contratante/proprietário do veículo, declaro ter lido e compreendido todas as informações impressas nesta consulta, especialmente tendo a ciência que a pesquisa da Sistema Base tem o objetivo exclusivo de COLABORAR com o processo de averiguação de procedência do veículo, ou seja, apenas como ANÁLISE PRÉVIA, como também estou ciente que a Sistema Base se limita em apresentar as informações que estão nas base e sites consultados sem nada modificar, cabendo a mim, contratante, consultar o órgão competente para os casos de restrições ou divergências nas informações, antes de concluir a negociação do veículo. Declaro estar ciente que esta pesquisa tem caráter sigiloso e informativo, que não é válida como certidão e as informações acima descritas são de uso exclusivo do destinatário e sua utilização por outra pessoa, ou para finalidade diversa da contratada, pode caracterizar ilícito civil. Tendo a ciência de que o levantamento das informações veiculares via consulta jamais pode substituir a consulta do órgão oficial de trânsito, compreendendo ainda que a Sistema Base, por mais esforços que faça para conseguir as informações ora contratadas a respeito deste veículo, está isenta por mim de toda e qualquer responsabilidade a respeito dos resultados ora revelados, haja vista tratar-se de informações oriundas de meios eletrônicos, de empresas privadas, de órgãos ou entidades que declaram que o extrato, a certidão ou a consulta não valem como negativa de débito ou certidão de regularidade. Autorizo a utilização destas informações para fins estatísticos e de vistoria.

Importante: Portanto, por este quesito e também pelos demais acima apontados, a Sistema Base recomenda sempre a realização de uma vistoria cautelar, que visa atestar e garantir as condições físicas do veículo. As bases descritas como "não tarifada/cortesia" somente serão informadas se houver comunicação com a(s) respectiva(s) base(s) no ato da consulta. Caso não saia as informações de Restrição e Multas (e estas sejam importantes para sua análise), sugerimos pesquisar diretamente o site do Detran de origem do veículo e anexar o extrato a esta pesquisa. Caso haja falha na comunicação com a base de Roubo/Furto, sugerimos contatar nosso Suporte Técnico para uma análise mais aprofundada e atualização de pesquisa.