

Nº Laudo 14920	APROVADO COM RESSALVA	Data/Hora 20/09/2019 13:37
--------------------------	------------------------------	--------------------------------------

DADOS DO VEÍCULO

Marca: SIENA ESSENC 1.6 DL / FIAT	Chassi: 9BD19716VH3329433	Renavam: 01112215775
Cor: BRANCA	Motor: 310A50113114508	Espécie: PASSAGEIRO
Ano/Modelo: 2017 / 2017	Eixo: 00	Cap.: 005
Placa: PKI-5767	Categoria: PARTICULAR	Procedência: NACIONAL
Combustível: ALCOOL/GASOLINA	Cilindrada: 1600	Potência: 117
Proprietário: ANTONIO LAZARO BARRETO DE PINHO	Município / UF: SALVADOR / BA	KM Veiculo: 28944

TABELA FIPE

TABELA MOLICAR

ITENS VERIFICADOS

Restrições: ALIENACAO FIDUCIARIA
Histórico de Leilão: NADA CONSTA
Débitos e Multas: NÃO EXISTE DÉBITO.
Numeração do Chassi: SEM CARACTERÍSTICAS APARENTES DE ADULTERAÇÃO/CONFERE COM A BIN
Numeração do Motor: SEM CARACTERÍSTICAS APARENTES DE ADULTERAÇÃO/CONFERE COM A BIN
Gravação nos Vidros: PARABRISA DIANTEIRO (ORIGINAL) PARABRISA TRASEIRO (ORIGINAL) PORTA DIANTEIRO ESQUERDO (ORIGINAL) PORTA DIANTEIRO DIREITO (ORIGINAL) PORTA TRASEIRO ESQUERDO (ORIGINAL) PORTA TRASEIRO DIREITO (ORIGINAL)
Etiquetas: COLUNA (ORIGINAL) MOTOR (DANIFICADA) PISO (ORIGINAL)

AVARIAS

LATERAL DIANTEIRA LE ARRANHADO	PARA CHOQUE DIANTEIRO ARRANHADO
RETROVISOR DIREITO QUEBRADO	

MOTIVO DO PARECER

ETIQUETA DO MOTOR DANIFICADA. VEICULO COM AVARIAS.

REGISTROS FOTOGRÁFICOS



FRENTE



TRASEIRA



LATERAL DIREITA



LATERAL ESQUERDA



Nº CHASSI



Nº MOTOR



PLACA



HODOMETRO



CRLV



ADICIONAL 1



ADICIONAL 2



ADICIONAL 3

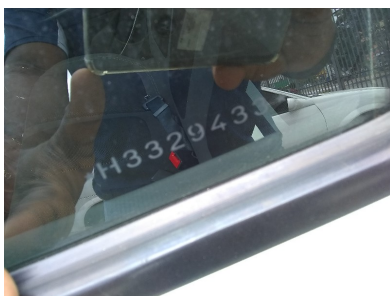

ADICIONAL 4



ADICIONAL 5



ADICIONAL 6

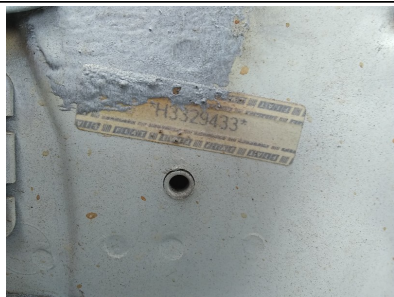

ADICIONAL 7



ADICIONAL 8



ADICIONAL 9



ADICIONAL 10



ADICIONAL 11



ADICIONAL 12



ADICIONAL 13



ADICIONAL 14



ADICIONAL 15



ADICIONAL 16



ADICIONAL 17



ADICIONAL 18



ADICIONAL 19

Vistoriador: LAZARO JORGE OLIVEIRA DOS SANTOS JUNIOR

Analista: JONEIVAN CABRAL SODRE

A SOLTEL VISTORIAS não é responsável pelas informações inseridas na sua base de dados já que são oriundas de consulta à Bases Públicas e Privadas sobre as quais não detém a propriedade das informações, limitando-se assim, a reproduzi-las fielmente, na forma como originariamente apresentadas em tais bases consultadas. De mesma forma não se responsabiliza por informações incorretas, faltantes, ou divergentes de bases públicas e outra que não detenha as informações.

Atenção: Em decorrência de algumas falhas momentâneas de atualização, entre a Base Estadual e Federal, sugerimos que seja realizada a comparação das informações RESTRITIVAS informadas abaixo, com as do DETRAN ESTADUAL