PODER LEGISLATIVO
DEL ESTADO LIBRE Y SOBERANO
DE QUINTANA ROO
XVI LEGISLATURA CONSTITUCIONAL

ORGANIGRAMA GENERAL AL 31 DICIEMBRE 2019

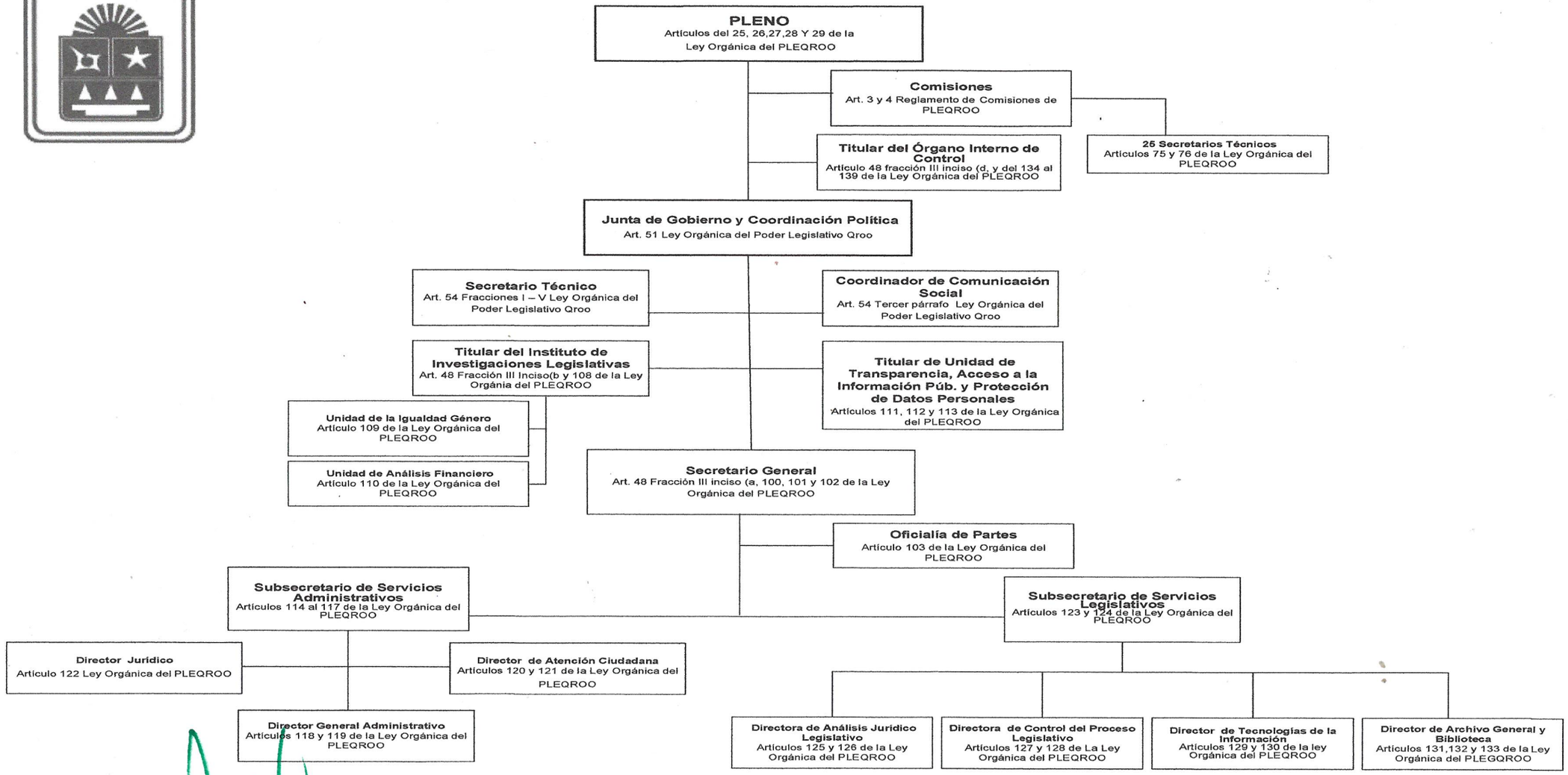

APROBÓ

LIC. ARTURO CASTRO DUARTE
SECRETARIO GENERAL

VISTO BUENO

DIP. REYNA ARELLY DURÁN OVANDO
PRESIDENTA DE LA JUNTA DE GOBIERNO
Y COORDINACIÓN POLÍTICA