

	<b>Penafiel Racing Fest 2022</b> <b>DRAG RACING</b>		
---	--	---	---

Data: 07-07-2022

Hora: 16:00

Documento: 01.02

Assunto: Aditamento nº 2

O Regulamento Particular da prova sofre as seguintes alterações

De: Comissão Organizadora

Para: Todos os Pilotos

**Aprovado em 07/07/2022**



**PROGRAMA - HORÁRIO**

Data	Hora	Programa	Local
13-06-2022	18:00	Publicação do Regulamento Particular da Prova	WWW.racingfest.pt
		Publicação do mapa	WWW.racingfest.pt
		Abertura das inscrições	Secretariado da Prova
09-07-2022	12:30	Encerramento das Inscrições	FPAK
	13:00	Publicação da lista de inscritos	WWW.racingfest.pt
	<b>09:30 ⇔ 12:00</b>	<b>VERIFICAÇÕES ADMINISTRATIVAS</b>	<b>Variante Cavalum</b>
	<b>09:45 ⇔ 12:50</b>	<b>VERIFICAÇÕES TÉCNICAS INICIAIS</b>	<b>Nortenha</b>
	10:00 ⇔ 12:00	Entrega da documentação aos Órgãos de Comunicação Social	Secretariado da Prova
	13:00	1ª Reunião do Colégio de Comissários Desportivos	Quadro Oficial
	13:15	Publicação da Lista de Concorrentes Admitidos à Partida	Partida da prova
	<b>13:30</b>	<b>Briefing Campeonato e Extra</b>	
	<b>14:00 ⇔ 15:15</b>	<b>Qualificações Campeonato de Portugal DR</b>	
	<b>15:30 ⇔ 18:50</b>	<b>Prova Extra</b>	
	<b>20:00 ⇔ 21:25</b>	<b>Abertura de pista</b>	
	<b>21:30 ⇔ 22:15</b>	<b>Eliminatórias Campeonato de Portugal DR Finais</b>	
	<b>21:45</b>	<b>Previsão de entrada do 1º concorrente em parque fechado</b>	<b>Parque Fechado</b>
	<b>22:00 ⇔ 00:00</b>	<b>Finais Prova Extra</b>	
	<b>23:00</b>	<b>Publicação da Classificação Provisória</b>	<b>Quadro Oficial</b>
	<b>23:30</b>	<b>Publicação da Classificação Final Oficial</b>	<b>Quadro Oficial</b>
<b>23:40</b>	<b>Pódio Campeonato de Portugal DR</b>	<b>Pódio – Campo da Feira</b>	
<b>00:40</b>	<b>Pódio Prova Extra</b>	<b>Pódio – Campo da Feira</b>	

## Art. 3 – OFICIAIS DA PROVA

### 3.1 – Oficiais

Comissários Desportivos		
Presidente	Marta Neves	CDA PT22/0051
	Ricardo Coelho	CDA PT22/1328
	Mário Tavares	CDB PT22/7645
Comissário Técnico Chefe		
	Jorge Rodrigues	CT PT22/5541
Comissários Técnicos		
	Helder Santos	CTE PT22/6126

/...../

## Art. 9 – DESCRIÇÃO DA PROVA

9.1 – Prova realizada por categorias conforme o Art. 4 do Regulamento Desportivo Campeonato de Portugal Drag Racing.

9.2 – **A prova será constituída por Qualificações com um mínimo de 1 passagem e o máximo de 6 passagens e Eliminatórias nas diversas categorias e respetivas classes, onde o melhor tempo efetuado nas mesmas gera a classificação final.**

9.3 – Arranques (Drag Race) disputados numa reta com **400m** de comprimento.

9.4 – Competição sempre dois concorrentes simultaneamente se o número de inscritos for par.

9.5 – Se o número de inscritos for ímpar, o concorrente com o número mais alto competirá individualmente.

## Art. 10 – DESENVOLVER DA PROVA

10.1 - **Qualificações** – conforme o Art. 8.3 do Regulamento Desportivo Campeonato Portugal Drag Racing e o Art. 30.1 das P.E.D.R..

10.2 - **Hora oficial durante toda a prova** - Hora GPS

10.3 - **Partida** – as viaturas admitidas à partida das Qualificações têm de entrar no Controle de partida, de acordo com o definido no Programa Horário. Qualquer atraso será penalizado em 3 segundos.

10.4 - **Qualificações** – Os concorrentes devem-se dirigir ao Controle de Partida conforme a lista de ordem de partida, seguir a pista conforme indicado pelo Marshal do CP até ao Marshal do Posto de Burnout e esperar pelas indicações do mesmo para a sua entrada na linha de partida. As entradas e saídas para a área de assistência obriga á paragem no CP. Não conta tempo de reação.

10.5 - **Eliminatórias** - Os concorrentes devem-se dirigir ao Controle de Partida conforme a lista de ordem de partida, seguir a pista conforme indicado pelo Marshal do CP até ao Marshal do Posto de Burnout e esperar pelas indicações do mesmo para a sua entrada na linha de partida. Não é permitida a ida á assistência. É permitido **2** membros da equipa na área adjacente á pista de forma a auxiliar o concorrente (água para burnouts, assistência ao veículo, alinhamento nas células). Conta tempo de reação.

10.6 - **Ordem de Partida**

10.6.1 - **Qualificação** – Não há separação por categorias

10.6.2 - **Eliminatórias** – Conforme emparelhamento de cada classe e cada eliminatória

10.7 - **Prova extra** – Inclui-se uma prova extra, na prova particular Penafiel Racing Fest – Drag Racing, de modo a regular-se pelo presente regulamento. As viaturas admitidas na prova extra têm de entrar para pista de acordo com o definido no Programa Horário, fazendo uma fila até ao início da zona de Burnout e esperar pelas indicações do responsável para realizar o aquecimento do pneu e para a sua entrada na linha de partida. No final **da competição** o piloto deve permanecer com o automóvel na zona de segurança e após autorização retornar para o início da fila, aguardando novamente pela sua vez de arrancar. Não existe limite de arranques na prova extra.





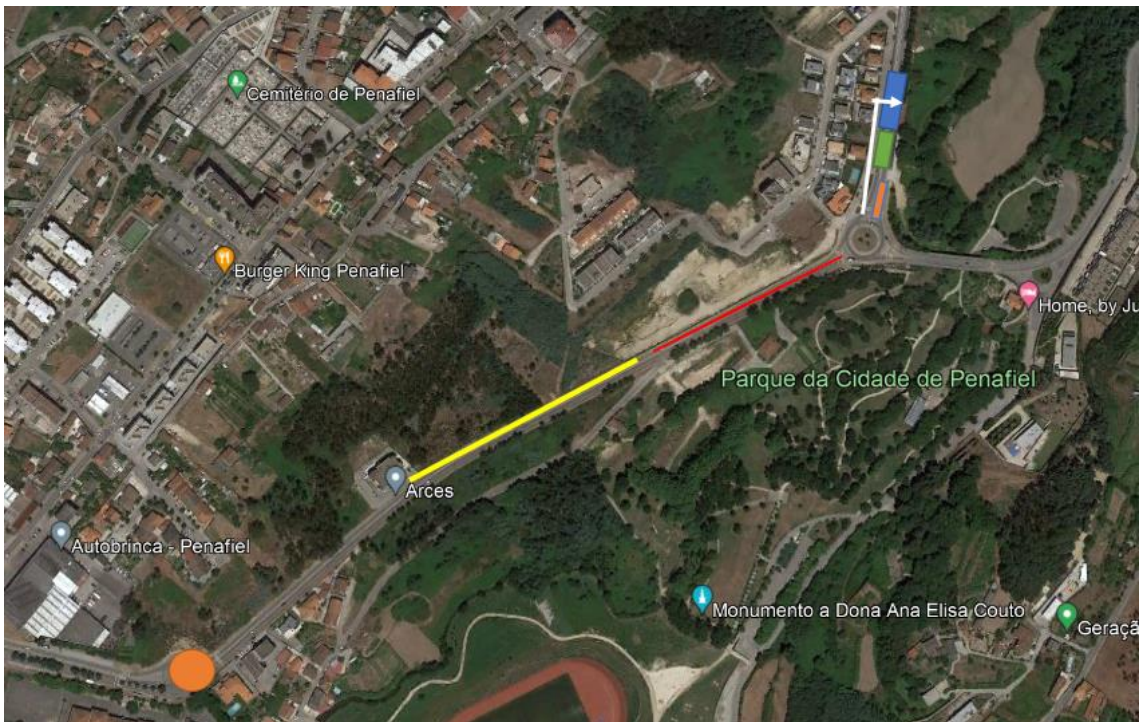

10.7.1 - As taxas de inscrição regem-se pelo artigo 6.1 do presente regulamento. Diferenciando nas categorias, as categorias a implementar são as descritas abaixo.

	Categoria
Prova Extra	Categoria Elite
Prova Extra	Categoria Pro Stock
Prova Extra	Categoria Stock

**10.7.2 - Ordem de partida** – Na Prova extra, a ordem de partida é por ordem de chegada.

**ANEXO IV – CROQUI DA PISTA COM PARQUES DEFINIDOS**



	Assistência Campeonato de Portugal Drag Racing
	Assistência Prova Extra
	Parque Fechado
	Pista 202 m
	Área de Travagem
	Zona de espera para retorno