



Bulletin 1 – SM Crosskart sommar

2022-06-09

Välkomna till SM Crosskart i Linköping. För mer information ta del av inbjudan.

Anmälan och besiktning

På Linköpings Motorstadion är det SM speedway på tisdagskvällen så det kommer sannolikt vara en hel del bilar ute på motorstadion.

Anmälan och besiktning är på Linköpings Motorstadion, anmälan öppnar kl 15 medan besiktningen öppnar kl 16. Se figur 1.

Inga betalningsmöjligheter finns vid anmälan utan inbetalning av avgifter måste ha skett i god tid (absolut senast torsdag 23 juni). Vid betalning gjord efter 17 juni måste kopia på gjord betalning på anmodan kunna uppvisas vid anmälan.

Kärrparkering

Kärrparkering sker på anvisad plats på väg in till Linköpings motorstadion, kärrparkeringen är på höger sida om vägen. Se figur 1.

Organisation

Stefan Lundgren, +46-707 748113 ersätter Evert Nilsson som teknisk kontrollant – Crosskart
Korrekt telnr till Niklas Fransson, SBF observatör är +46-706-616364

Officiella anslagstavlan

Den officiella anslagstavlan är den elektroniska anslagstavla på www.raceconsulting.com under tävlingens sida.

Den elektroniska anslagstavlan nås också via app:en Sportity som rekommenderas att ladda ner där man kan ställa in att man får en notis vid uppdateringar av anslagstavlan. Logga in med "SMveckan".

Serviceplats

Serviceplats öppnar kl 15, tisdag 28:e juni.

Mat

På Linköpings motorstadion finns restaurang Viktors depå samt ett antal serveringsvagnar. På tisdagskvällen kommer det finns enklare förtäring i form av korv/hamburgare.

Välkomna

Torsten Öberg
Tävlingsledare

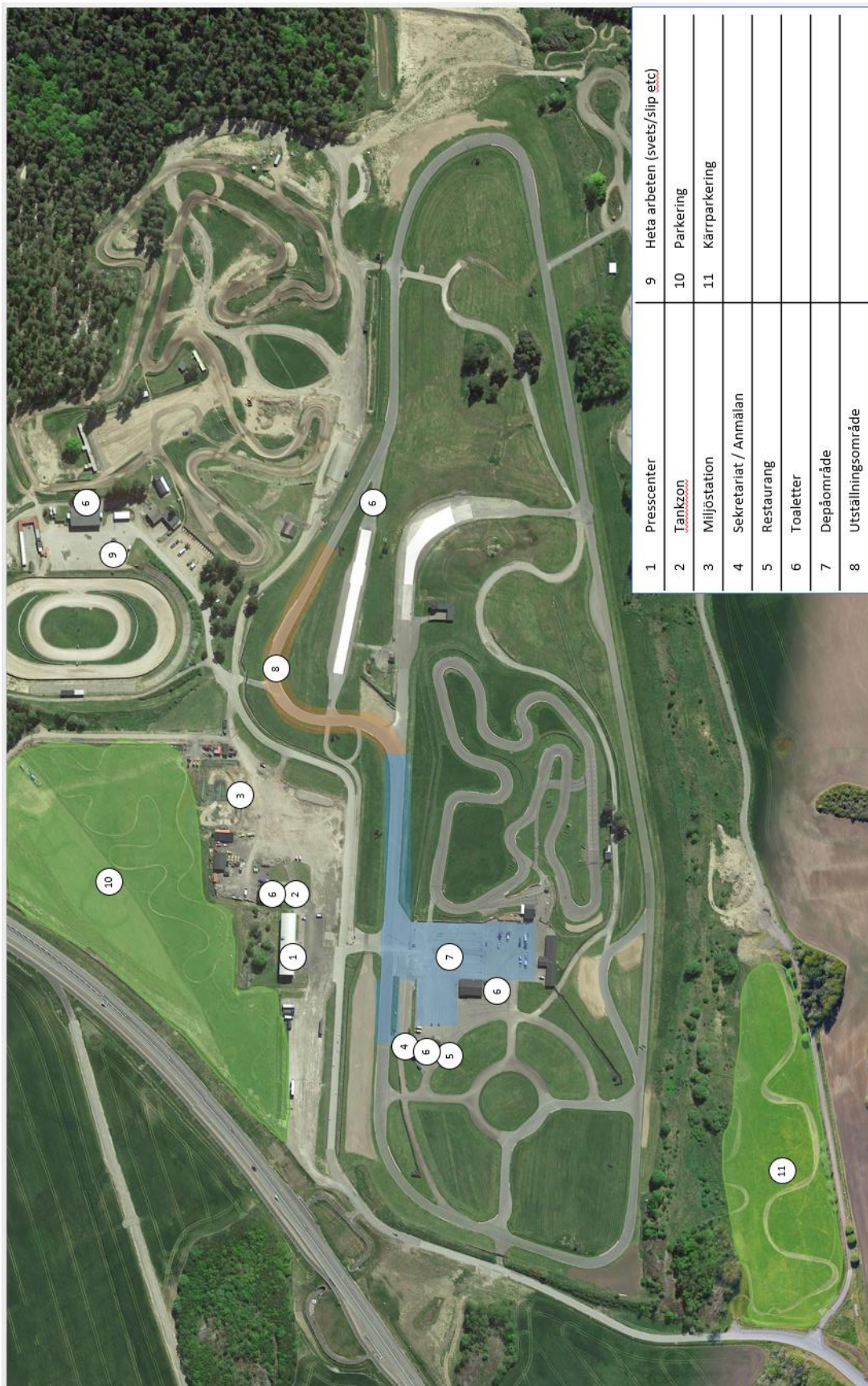

1	Presscenter	9	Heta arbeten (svets/slip etc)
2	Tankzon	10	Parkering
3	Miljostation	11	Kärrparkering
4	Sekretariat / Anmälan		
5	Restaurang		
6	Toaletter		
7	Depåområde		
8	Utställningsområde		

Figur 1