

PUJADA AL PUIG MAJOR Revival 2022

Estimados pilotos y copilotos,

Este comunicado es de OBLIGATORIA LECTURA para todo participante, se ha publicado en ANEXO I del reglamento con las siguientes particularidades:

- PARQUE VERIFICACIONES.
- TRAMO DE CALIBRACION
- CLASE FEVA – FIVA
- PROGRAMA HORARIO ANEXO I

- **PARQUE DE VERIFICACIONES:** El parque de Verificaciones será en **La Marina de Tramontana del Puerto de Sóller**, se adjunta mapa con la ubicación. Para aquellos que hayan participado en la última edición, es en el mismo lugar que la anterior. Sin embargo las administrativas se realizarán en el Restaurante Suculenta emplazado dentro de la misma marina.

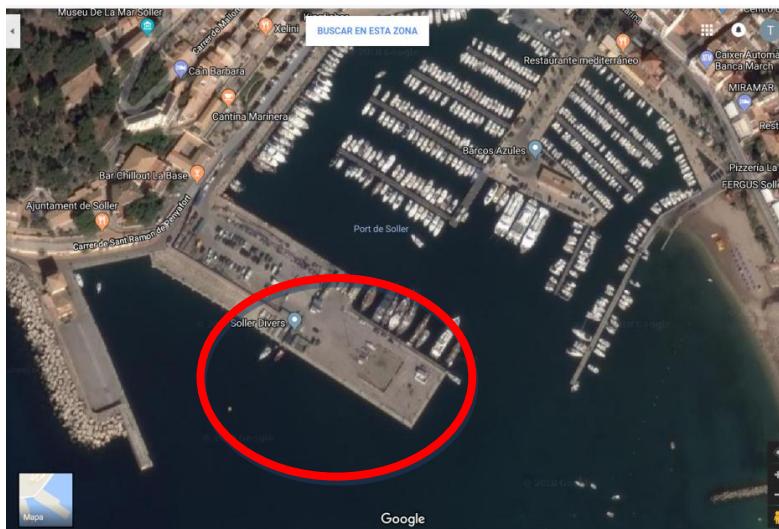

Recorrido recomendado:



- **TRAMO DE CALIBRACION:** El tramo de calibración se publica en el anexo, y está comprendida en la carretera de Puigpunyent Ma-1041 del hito 3 al hito 13 y la distancia es 9.950 metros.

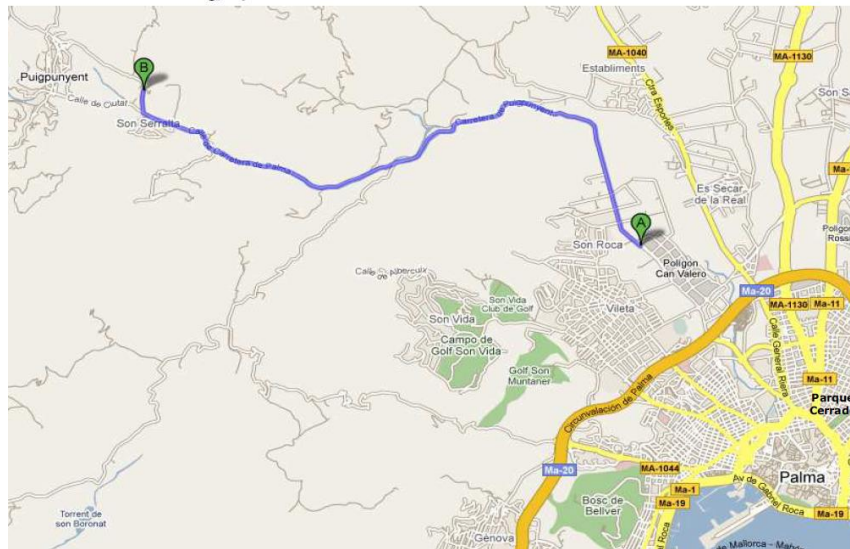

Total	Parcial	Dirección	Información	Km. Regreso
0,00	0,00		<div style="border: 1px solid black; padding: 2px; text-align: center;">MA-1041</div> <div style="border: 1px solid black; padding: 2px; text-align: center;"> <div style="border: 1px solid black; padding: 2px; text-align: center;">Ma-1041 3</div> </div>	9,95
9,95	9,95		<div style="border: 1px solid black; padding: 2px;"> HITO 4: 0,99 HITO 5: 1,99 HITO 6: 2,98 HITO 7: 3,98 HITO 8: 4,97 HITO 10: 6,96 HITO 11: 7,96 </div> <div style="background-color: orange; padding: 2px; text-align: center; font-weight: bold;">Fin de tramo calibración en Hito 13</div>	0,00
0,00	0,00	Dar la vuelta donde se pueda		0,00
0,00	0,00		<div style="border: 1px solid black; padding: 2px; text-align: center;">MA-1041</div> <div style="border: 1px solid black; padding: 2px; text-align: center;">SON SERRALTA</div> <div style="border: 1px solid black; padding: 2px; text-align: center;"> Trip a 0,00 dejando señal a la derecha y continuando por Ma-1041 </div>	10,41
10,41	10,41		<div style="border: 1px solid black; padding: 2px;">Fin calibración sobre ceda rotonda</div> <div style="border: 1px solid black; padding: 2px;"> La flecha indica como volver al tramo de calibración. Para Palma recto. </div>	0,00

Nota:

Si bien la distancia total del tramo de calibración de ida son 9,95Km, os hemos marcado una serie de puntos intermedios con los diferentes Hitos kilométricos para que podáis calibrar hasta el punto o kilómetro que creáis oportuno (si se desea no es preciso realizar todo el tramo de calibración).

- **PARTICIPANTES FEVA – FIVA:** Recordamos que la velocidad media impuesta es de 50km/h el exceso de velocidad más allá de un 5% será penado con exclusión inmediata. Si algún participante desea cambiar a Rally Sport o Single Sport puede hacerlo hasta las verificaciones abonado la correspondiente diferencia.

- **ALMUERZO :** En el parón del mediodía, aparcaremos en el parking del restaurante de nuestro patrocinador “CLUB DE TENIS DE SOLLER” donde se nos ofrecerá la posibilidad de comer allí. Los precios son:
 - Hamburguesa: 6€
 - Hot Dog: 4,50€
 - Pan Pizza: 3,50€
 - Patatas: 3€
 - Alitas: 6€
 - Pa amb Oli: 3 , 6 o 9 €
 - Fideua 15€ Pax
 - Torrada. 10€

- **ASISTENCIAS:**
 Los **vehículos de regularidad** no dispondrán de espacio de asistencia, AL FINAL DE CADA SUBIDA, **AL LEGAR A LA ROTONDA DEL MONUMENT DARAN LA VUELTA A LA MISMA Y SE COLOCARÁN EN ORDEN DE SALIDA.**

Los vehículos de competición se organizarán de la siguiente manera:

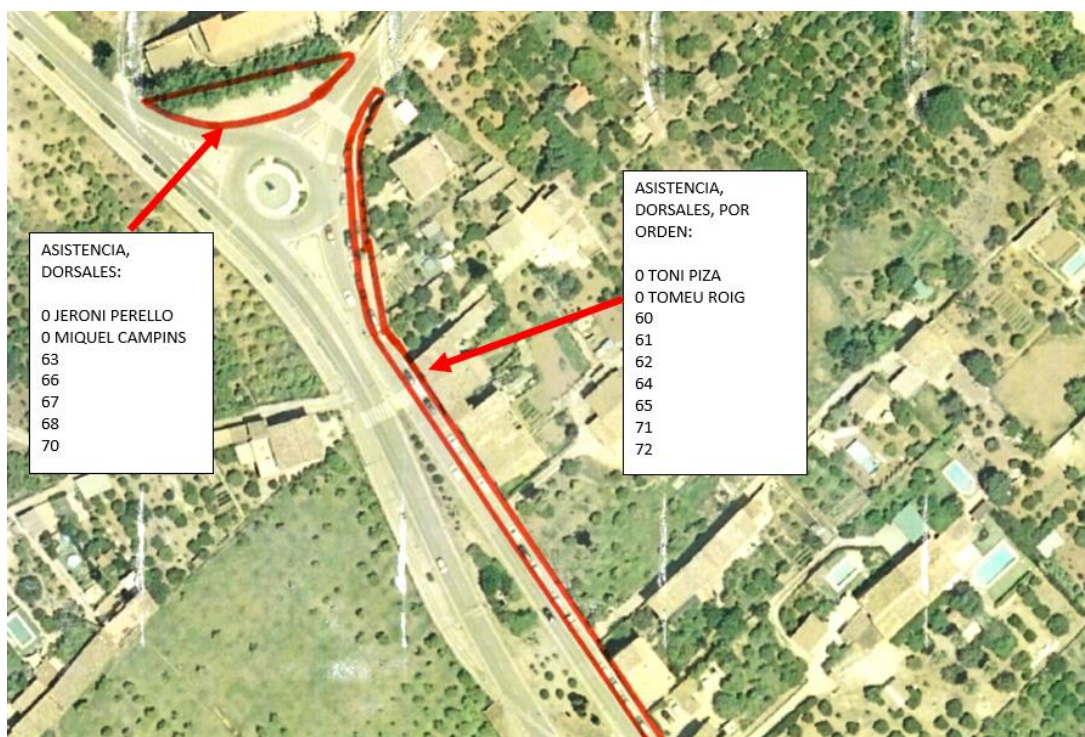

Debido a lo anterior solicitamos máxima colaboración para que la prueba se desarrolle de la manera más fluida posible pues de ello depende que se puedan celebrar el mayor número de mangas posibles (Máximo 6).

I PROGRAMA HORARIO			
27/04/2022	19:00	Presentación Oficial y publicación lista de inscritos	D'alt de Cala Gamba
30/04/2022	16:00 - 19:00	Verificaciones Administrativas	PUERTO DE SOLLER. Marina de tramontana
01/05/2022	7:30	Cierre de Accesos	Crta. Ma-10
	8:00	Presentación Vehículo	Parque Pre-Salida
	8:30	1ª subida entrenamientos	Crta. Ma-10 H51,300 a 43,300
	Seguido	2ª subida entrenamientos	
		3ª subida entrenamientos	
	13:00 - 14:00	Parada comer	Club Tennis Soller
	13:00	Apertura accesos	Crta. Ma-10 H51,300 a 43,300
	14:00	Cierre Accesos	
	14:30	1ª subida carrera	
	Seguido	2ª subida carrera	
	19:30	Apertura accesos	
	20:00	Publicación resultados	
	20:00	Cena entrega de premios	Restaurante SUCULENTA (MARINA TRAMUNTANA) PORT DE SOLLER



Clàssics de Mallorca