

Suivi de la vaccination de l'enfant

Antigène	Age	Date prévue	Date reçue	Récupération
BCG	À la naissance	/ /	/ /	
VPOb 0		/ /	/ /	
VPOb 1		/ /	/ /	
DTC-HepB-Hib 1	À 6 semaines	/ /	/ /	
Pncumo 1		/ /	/ /	
Rota 1		/ /	/ /	
VPOb 2	À 10 semaines	/ /	/ /	
DTC-HepB-Hib 2		/ /	/ /	
Pncumo 2		/ /	/ /	
Rota 2	À 14 semaines	/ /	/ /	
VPOb 3		/ /	/ /	
VPI		/ /	/ /	
DTC-HepB-Hib 3	À 9 mois	/ /	/ /	
Pncumo 3		/ /	/ /	
VAR		/ /	/ /	
VAA		/ /	/ /	

Enfant complètement vacciné : Oui Non

Suivi de la supplémentation, déparasitage et utilisation MILDA

Age/Intrant	Inf. à 1 an	2 ^e année	3 ^e année	4 ^e année	5 ^e année
Vit A 100 000 UI (Capsule Bleue)					
Vit A 200 000 UI (Capsule Rouge)					
Vermifuge					
MILDA					

Suivi promotion de la croissance

1 à 24 mois																												
Mois																												
Visite																												
Item	3 ^e année				4 ^e année				5 ^e année																			
Visite	T1	T2	T3	T4	T1	T2	T3	T4	T1	T2	T3	T4																



Fiche de suivi de la croissance (poids-âge des FILLES)

De la naissance à 5 ans (Z-scores)

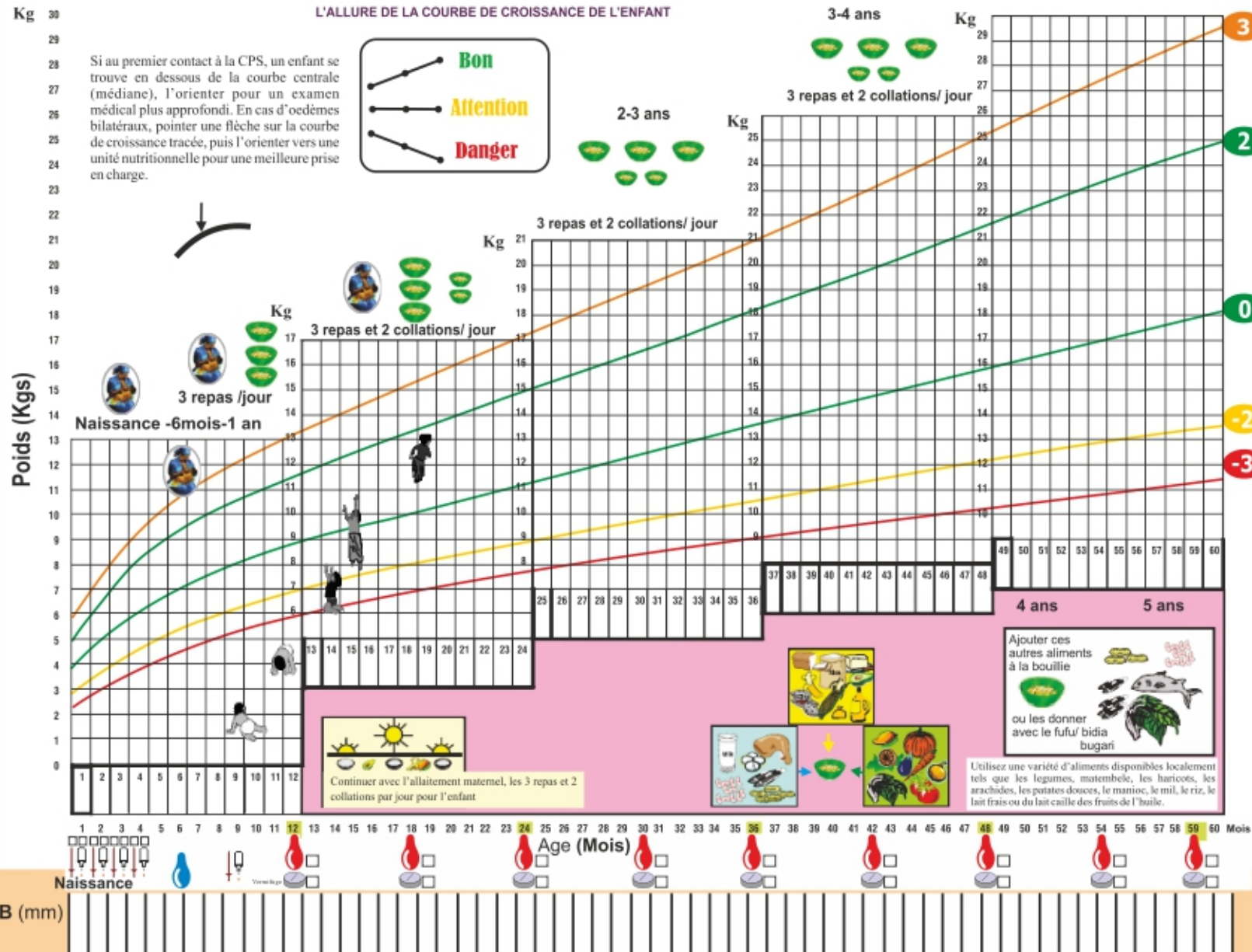

Au dessus de 3 ET (Obèse)
L'enfant a un problème d'obésité

Au dessus de 2 ET (surpoids)
L'enfant a un risque d'obésité

Mediane (moyenne).
L'enfant a une bonne croissance.

En dessous -2 ET et -3 ET (Insuffisance pondérale).
L'enfant a un problème de croissance.

- ### DISCUSSION
- ✓ Allaitement maternel
 - ✓ Alimentation de complément
 - ✓ Vaccination / Carte MERCI A
 - ✓ Supplémentation en vitamine A
 - ✓ Planning familial
 - ✓ Alimentation pendant et après la maladie
 - ✓ Nourriture saine, eau potable
 - ✓ Traitement de la diarrhée
 - ✓ VIH/SIDA
 - ✓ Maladie
 - ✓ Hygiène
 - ✓ Alimentation FEFA



Les enfants de moins de 5 ans dorment sous la moustiquaire imprégnée d'insecticide
Oui Non