

AVALIAÇÃO
AVALIAÇÃO
AVALIAÇÃO
AVALIAÇÃO

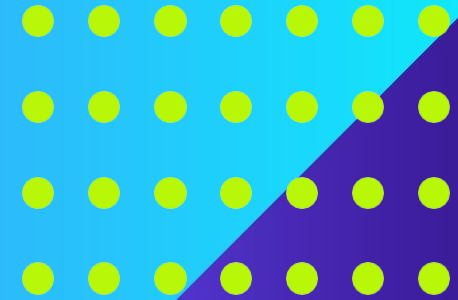

TUTORIAL PARA ACESSO

AVALIAÇÃO

diagnóstica

Taboão da Serra | 2º semestre de 2022



Secretaria de Educação,
Ciência e Tecnologia



PERÍODO DE REALIZAÇÃO

DE 07/11 A 11/11/2022

INÍCIO: 07/11/2022 ÀS 7 HORAS

TÉRMINO: 11/11/2022 ÀS 19 HORAS

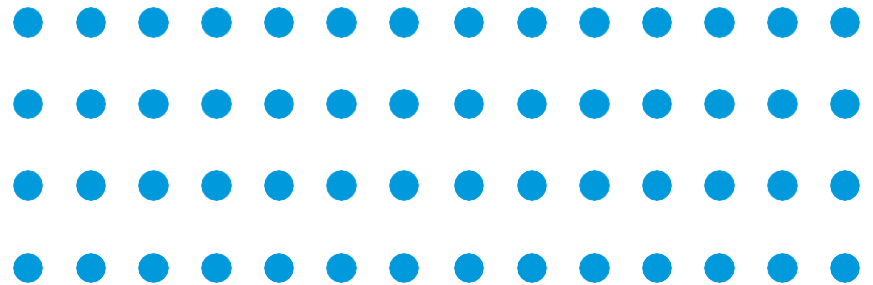

Secretaria de Educação,
Ciência e Tecnologia



AVALIAÇÕES DIAGNÓSTICAS

SERÃO DUAS AVALIAÇÕES DIAGNÓSTICAS

AVALIAÇÃO 1: LÍNGUA PORTUGUESA-GEOGRAFIA-HISTÓRIA-ARTE-INGLÊS

- ATIVIDADES 1 A 10 - LÍNGUA PORTUGUESA
- ATIVIDADE 11 - GEOGRAFIA
- ATIVIDADE 12 - HISTÓRIA
- ATIVIDADE 13 - ARTE
- ATIVIDADE 14 - INGLÊS

AVALIAÇÃO 2 : MATEMÁTICA-CIÊNCIAS-EDUCAÇÃO FÍSICA

ATIVIDADES 1 A 10 - MATEMÁTICA

ATIVIDADE 11 - CIÊNCIAS

ATIVIDADE 12 - EDUCAÇÃO FÍSICA



Secretaria de Educação,
Ciência e Tecnologia



ONDE?

NA PÁGINA EDUCATABOÃO (EDUCATABOAO.COM.BR)

The screenshot shows the top navigation bar of the EDUC@TABOÃO website with links for Home, Institucional, Escolas, Aluno, Professor, Pedagógico, and Contato. The main banner features the text 'AVALIAÇÃO diagnóstica' in large, bold letters, with a subtext 'para alunos do 1º ao 5º ano do Ensino Fundamental.' Below this, it says 'AVALIAÇÃO DIAGNÓSTICA 2022' and 'Avaliação destinada aos estudantes do 1º ao 5º ano da Rede Municipal de Ensino'. A central button labeled 'VEJA MAIS' is highlighted with a red arrow pointing to the text 'CLIQUE AQUI' on the right. The banner also includes the dates '07 a 11 de novembro' and logos for the Municipality of Taboão da Serra and the SEDUC.



ESCOLAS



ALUNOS



PROFESSORES



SEDUC



Secretaria de Educação,
Ciência e Tecnologia



PÁGINA DE INFORMAÇÕES

EDUC@TABOÃO

Home Institucional Escolas Aluno Professor Pedagógico Contato



Prezados professores e alunos,

Teremos a aplicação do **SAREF 2º semestre de 2022** de **07 a 11/11/2022** na sua unidade escolar.

O objetivo é reavaliar e diagnosticar as habilidades desenvolvidas pelos alunos e o resultado obtido é um excelente **instrumento de apoio às ações que a SEDUC desenvolve** para a melhoria do desempenho escolar. Assim é um instrumento que complementar as ações que fazem parte do desenvolvimento do professor em sala de aula.

Esse processo de avaliação auxiliará vocês, alunos, em toda a trajetória educacional e estimulará o seu desenvolvimento e aprendizagem.

Vocês usarão o **laboratório de informática** e poderão usar os **iPads** nas salas de aula.

Professor, você poderá **ler a comanda para os alunos** de 1º, 2º e 3º ANOS. Os alunos de 4º e 5º anos **farão a leitura sozinhos**.

A realização desta avaliação é muito importante para que o **planejamento de 2023** seja assertivo e focado nas habilidades a serem desenvolvidas.

Algumas dicas para que vocês realizem a avaliação com tranquilidade:

- Faça a leitura com calma e atenção.
- Realize as atividades de acordo com seu conhecimento.
- Responda todas as atividades.

Para acessar a avaliação [clique aqui](#).



Secretaria de Educação,
Ciência e Tecnologia

PREFEITURA DE
TABOÃO DA SERRA



planeta
educação
TRANSFORMANDO E APROFUNDANDO

AO TERMINAR DE
LER AS INFORMAÇÕES,
CLIQUE AQUI

ACESSANDO A AVALIAÇÃO

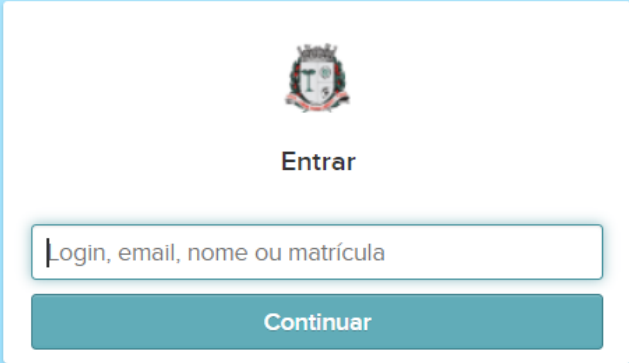

The image shows a login form with a light blue background. At the top center is a small crest. Below it is the word "Entrar". Underneath is a text input field with the placeholder text "Login, email, nome ou matrícula". At the bottom is a teal button labeled "Continuar". A red arrow points from the input field to the text on the right.

RA COM NÚMEROS E LETRAS, SE HOVER. NÃO USE PONTOS OU TRAÇOS.



Secretaria de Educação,
Ciência e Tecnologia

PREFEITURA DE
**TABOÃO
DA SERRA**



planeta
educação
QUALIDADE E ACESSO

ACESSANDO A AVALIAÇÃO



Estudante 7
RA7

Senha

Entrar

Manter conectado [Esqueceu sua senha?](#)

DATA DE NASCIMENTO
COM 8 DÍGITOS SEM
PONTOS OU TRAÇOS.
EXEMPLO: 01012000



Secretaria de Educação,
Ciência e Tecnologia



ACESSANDO A AVALIAÇÃO

Avaliação Diagnóstica | Taboão da Serra

Perfil Sobre Registro de atividades

Editar perfil

Estudante

EDUC@ TABOÃO

Atividades avaliativas de 2021

AGENDADAS

AVALIAÇÃO DIAGNÓSTICA 4º ANO-LINGU...
Ficará disponível de 21/07/2021 07:00 a 28/07/2021 22:00

AVALIAÇÃO DIAGNÓSTICA 4º ANO-MATE...
Ficará disponível de 21/07/2021 07:00 a 28/07/2021 22:00

Informações pessoais [Editar](#)

Nome completo

Aniversário

Email

Sexo

CLIQUE AQUI E
ESCOLHA UMA AVALIAÇÃO
PARA INICIAR.



Secretaria de Educação,
Ciência e Tecnologia

PREFEITURA DE
**TABOÃO
DA SERRA**



planeta
educação
QUALIDADE E ACESSO

REALIZANDO A AVALIAÇÃO

LEIA A ATIVIDADE COM ATENÇÃO, RESPONDA E PASSE PARA A PRÓXIMA QUESTÃO.

Finalizando atividade avaliativa de:



Estudante 1

Resumo das respostas



Após finalizar não será possível retornar à atividade. Tem certeza que deseja continuar?

Cancelar

Finalizar atividade

APÓS RESPONDER E REVISAR TODAS AS ATIVIDADES, CLIQUE EM FINALIZAR ATIVIDADE.



Secretaria de Educação,
Ciência e Tecnologia

PREFEITURA DE
**TABOÃO
DA SERRA**



planeta
educação
QUALIDADE E INOVAÇÃO

IMPORTANTE

- SERÃO DUAS AVALIAÇÕES DIAGNÓSTICAS. FAÇA COM TRANQUILIDADE UMA DE CADA VEZ.
- NÃO DEIXE NENHUMA ATIVIDADE SEM RESPOSTA.
- SE A CONEXÃO CAIR EM QUALQUER MOMENTO, NÃO SE PREOCUPE: A AVALIAÇÃO ESTARÁ SALVA. FAÇA O LOGIN NOVAMENTE E CONTINUE DE ONDE PAROU.
- ASSIM QUE FINALIZAR A AVALIAÇÃO, NÃO É POSSÍVEL ACESSÁ-LA NOVAMENTE, POR ISSO É MUITO IMPORTANTE A REVISÃO ANTES DA FINALIZAÇÃO.
- LEMBRE-SE QUE O PRAZO PARA REALIZAÇÃO ENCERRA ÀS 19H00 DO DIA 11/11/2022.

UMA EXCELENTE AVALIAÇÃO PARA VOCÊS!

SECRETARIA DE EDUCAÇÃO, CIÊNCIA E TECNOLOGIA DE TABOÃO DA SERRA.



Secretaria de Educação,
Ciência e Tecnologia

PREFEITURA DE
**TABOÃO
DA SERRA**



planeta
educação
QUALIDADE E INOVAÇÃO

AVALIAÇÃO
AVALIAÇÃO
AVALIAÇÃO
AVALIAÇÃO

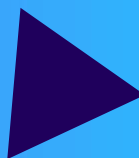
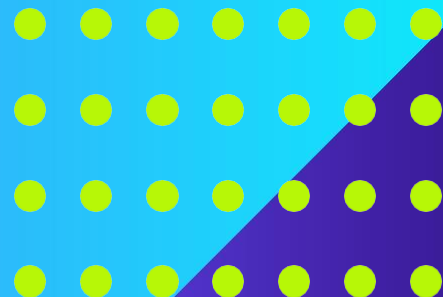

Secretaria de Educação,
Ciência e Tecnologia

