

## Rapport de l'état relatif à la présence de termites dans le bâtiment

Numéro de dossier : OUSTAU 3495 21.02.2023  
Norme méthodologique employée : AFNOR NF P 03-201 – Février 2016  
Date du repérage : 22/02/2023  
Heure d'arrivée : 09 h 30  
Temps passé sur site : 03 h 00

### A. - Désignation du ou des bâtiments

*Localisation du ou des bâtiments :*

Département : ..... **Alpes-Maritimes**  
Adresse : ..... **12, Rue Jean Nobles (1-2)**  
Commune : ..... **06400 CANNES (France)**  
Désignation et situation du ou des lot(s) de copropriété :  
..... **Pavillon Oriental, Lot numéro 1-2**  
..... **Section cadastrale BM, Parcelle(s) n° 44**

Informations collectées auprès du donneur d'ordre :

- Présence de traitements antérieurs contre les termites**  
 **Présence de termites dans le bâtiment**  
 **Fourniture de la notice technique relatif à l'article R 112-4 du CCH si date du dépôt de la demande de permis de construire ou date d'engagement des travaux postérieure au 1/11/2006**

Documents fournis:

..... **Néant**  
Désignation du (ou des) bâtiment(s) et périmètre de repérage :  
..... **Habitation (maison individuelle)**

Situation du bien en regard d'un arrêté préfectoral pris en application de l'article L 133-5 du CCH :  
..... **Néant**

### B. - Désignation du client

*Désignation du client :*

Nom et prénom : ..... **Ste OUSTAU**  
Adresse : ..... **7, Rue Saint Denis 92100 BOULOGNE BILLANCOURT (France)**

*Si le client n'est pas le donneur d'ordre :*

Qualité du donneur d'ordre (sur déclaration de l'intéressé) : **Propriétaire**  
Nom et prénom : ..... **Ste OUSTAU**  
Adresse : ..... **7, Rue Saint Denis**  
..... **92100 BOULOGNE BILLANCOURT (France)**

### C. - Désignation de l'opérateur de diagnostic

*Identité de l'opérateur de diagnostic :*

Nom et prénom : ..... **LETESSIER CEDRICK**  
Raison sociale et nom de l'entreprise : ..... **SASU COLOMBODIAG**  
Adresse : ..... **278 Rue du Marsaou**  
..... **83600 FREJUS**  
Numéro SIRET : ..... **80346438700015**  
Désignation de la compagnie d'assurance : ... **GAN**  
Numéro de police et date de validité : ..... **A00659 121.429.379 / 23/05/2023**  
Certification de compétence **C2018-SE12-002** délivrée par : **WE-CERT**, le **15/09/2022**

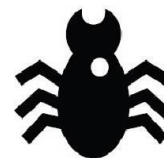

**D. - Identification des bâtiments et des parties de bâtiments visités et des éléments infestés ou ayant été infestés par les termites et ceux qui ne le sont pas :**

Liste des pièces visitées :

**Rez de chaussée - Entrée,**  
**Rez de chaussée - Chambre 1,**  
**Rez de chaussée - Chambre 2,**  
**Rez de chaussée - Balcon,**  
**Rez de chaussée - Chambre 3,**  
**Rez de chaussée - Salle de bains/wc,**  
**Rez de jardin - Séjour/cuisine,**

**Rez de jardin - Chambre 4,**  
**Rez de jardin - Salle d'eau,**  
**Rez de jardin - Wc,**  
**Rez de jardin - Jardin,**  
**Rez de jardin - abrie de jardin,**  
**Rez de jardin - Buanderie/cave a vin,**  
**Rez de chaussée - Garage,**  
**Rez de chaussée - Bureau**

Bâtiments et parties de bâtiments visités (1)	Ouvrages, parties d'ouvrages et éléments examinés (2)	Résultats du diagnostic d'infestation (3)
Rez de chaussée		
Entrée	Sol - Béton et Carrelage	Absence d'indices d'infestation de termites
	Mur - A, B, C, D - Plâtre et Peinture	Absence d'indices d'infestation de termites
	Plafond - Plâtre et Peinture	Absence d'indices d'infestation de termites
	Plinthes - Bois et Peinture	Absence d'indices d'infestation de termites
	Porte - A - Bois et Peinture	Absence d'indices d'infestation de termites
	Porte 1 - B - Bois et Peinture	Absence d'indices d'infestation de termites
	Porte 2 - B - Bois et Peinture	Absence d'indices d'infestation de termites
	Porte 1 - D - Bois et Peinture	Absence d'indices d'infestation de termites
	Porte 2 - D - Bois et Peinture	Absence d'indices d'infestation de termites
	Huisserie de Porte - A - Bois et Peinture	Absence d'indices d'infestation de termites
	Huisserie de Porte 1 - B - Bois et Peinture	Absence d'indices d'infestation de termites
	Huisserie de Porte 2 - B - Bois et Peinture	Absence d'indices d'infestation de termites
	Huisserie de Porte 1 - D - Bois et Peinture	Absence d'indices d'infestation de termites
	Huisserie de Porte 2 - D - Bois et Peinture	Absence d'indices d'infestation de termites
	Fenêtre - A - Bois et Peinture	Absence d'indices d'infestation de termites
	Huisserie de fenêtre - A - Bois et Peinture	Absence d'indices d'infestation de termites
Volet - A - Bois et Peinture	Absence d'indices d'infestation de termites	
Chambre 1	Sol - Béton et Tomettes	Absence d'indices d'infestation de termites
	Mur - A, B, C, D - Plâtre et Peinture	Absence d'indices d'infestation de termites
	Plafond - Plâtre et Peinture	Absence d'indices d'infestation de termites
	Plinthes - Bois et Peinture	Absence d'indices d'infestation de termites
	Porte - A - Bois et Peinture	Absence d'indices d'infestation de termites
	Huisserie de Porte - A - Bois et Peinture	Absence d'indices d'infestation de termites
	Fenêtre - B - Bois et Peinture	Absence d'indices d'infestation de termites
	Huisserie de fenêtre - B - Bois et Peinture	Absence d'indices d'infestation de termites
	Volet - B - Bois et Peinture	Absence d'indices d'infestation de termites
Chambre 2	Sol - Béton et Tomettes	Absence d'indices d'infestation de termites
	Mur - A, B, C, D - Plâtre et Peinture	Absence d'indices d'infestation de termites
	Plafond - Plâtre et Peinture	Absence d'indices d'infestation de termites
	Plinthes - Bois et Peinture	Absence d'indices d'infestation de termites
	Porte - A - Bois et Peinture	Absence d'indices d'infestation de termites
	Huisserie de Porte - A - Bois et Peinture	Absence d'indices d'infestation de termites
	Fenêtre - D - Bois et Peinture	Absence d'indices d'infestation de termites
	Huisserie de fenêtre - D - Bois et Peinture	Absence d'indices d'infestation de termites
	Volet - D - Bois et Peinture	Absence d'indices d'infestation de termites
Balcon	Sol - Béton et Tomettes	Absence d'indices d'infestation de termites
	Mur - A - Plâtre et Peinture	Absence d'indices d'infestation de termites
	Plafond - Tuiles sur solives bois et Peinture	Absence d'indices d'infestation de termites
	Garde corps extérieur - C - Métal et Peinture	Absence d'indices d'infestation de termites

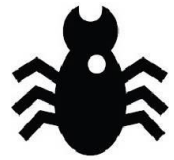

Bâtiments et parties de bâtiments visités (1)	Ouvrages, parties d'ouvrages et éléments examinés (2)	Résultats du diagnostic d'infestation (3)
Chambre 3	Sol - Béton et Tomettes	Absence d'indices d'infestation de termites
	Mur - A, B, C, D - Plâtre et Peinture	Absence d'indices d'infestation de termites
	Plafond - Plâtre et Peinture	Absence d'indices d'infestation de termites
	Plinthes - Bois et Peinture	Absence d'indices d'infestation de termites
	Porte - A - Bois et Peinture	Absence d'indices d'infestation de termites
	Huisserie de Porte - A - Bois et Peinture	Absence d'indices d'infestation de termites
	Fenêtre - B - Bois et Peinture	Absence d'indices d'infestation de termites
	Huisserie de fenêtre - B - Bois et Peinture	Absence d'indices d'infestation de termites
	Volet - B - Bois et Peinture	Absence d'indices d'infestation de termites
Salle de bains/wc	Sol - Béton et Carrelage	Absence d'indices d'infestation de termites
	Mur - A, B, C, D - Plâtre et Carrelage/Peinture	Absence d'indices d'infestation de termites
	Plafond - Plâtre et Peinture	Absence d'indices d'infestation de termites
	Porte - A - Bois et Peinture et faïence	Absence d'indices d'infestation de termites
	Huisserie de Porte - A - Bois et Peinture et faïence	Absence d'indices d'infestation de termites
	Fenêtre - C - PVC et Peinture	Absence d'indices d'infestation de termites
	Huisserie de fenêtre - C - PVC et Peinture	Absence d'indices d'infestation de termites
	Volet - C - PVC et Peinture	Absence d'indices d'infestation de termites
Rez de jardin		
Sèjour/cuisine	Sol - Béton et Carrelage	Absence d'indices d'infestation de termites
	Mur - A, B, C, D - Plâtre et Peinture	Absence d'indices d'infestation de termites
	Plafond - Plâtre et Peinture	Absence d'indices d'infestation de termites
	Plinthes - Bois et Peinture	Absence d'indices d'infestation de termites
	Porte - B - Bois et Peinture	Absence d'indices d'infestation de termites
	Huisserie de Porte - B - Bois et Peinture	Absence d'indices d'infestation de termites
	Fenêtre 1 - C - Bois et Peinture	Absence d'indices d'infestation de termites
	Fenêtre 2 - C - Bois et Peinture	Absence d'indices d'infestation de termites
	Fenêtre 3 - C - Bois et Peinture	Absence d'indices d'infestation de termites
	Huisserie de fenêtre 1 - C - Bois et Peinture	Absence d'indices d'infestation de termites
	Huisserie de fenêtre 2 - C - Bois et Peinture	Absence d'indices d'infestation de termites
	Huisserie de fenêtre 3 - C - Bois et Peinture	Absence d'indices d'infestation de termites
	Volet 1 - C - Bois et Peinture	Absence d'indices d'infestation de termites
	Volet 2 - C - Bois et Peinture	Absence d'indices d'infestation de termites
	Volet 3 - C - Bois et Peinture	Absence d'indices d'infestation de termites
Chambre 4	Sol - Béton et Parquet	Absence d'indices d'infestation de termites
	Mur - A, B, C, D - Plâtre et Peinture	Absence d'indices d'infestation de termites
	Plafond - Plâtre et Peinture	Absence d'indices d'infestation de termites
	Plinthes - Bois et Peinture	Absence d'indices d'infestation de termites
	Porte - A - Bois et Peinture	Absence d'indices d'infestation de termites
	Huisserie de Porte - A - Bois et Peinture	Absence d'indices d'infestation de termites
	Fenêtre - B - Bois et Peinture	Absence d'indices d'infestation de termites
	Huisserie de fenêtre - B - Bois et Peinture	Absence d'indices d'infestation de termites
Volet - B - Bois et Peinture	Absence d'indices d'infestation de termites	
Salle d'eau	Sol - Béton et Carrelage	Absence d'indices d'infestation de termites
	Mur - A, B, C, D - Plâtre et Carrelage/Peinture	Absence d'indices d'infestation de termites
	Plafond - Plâtre et Peinture	Absence d'indices d'infestation de termites
	Porte - A - Vitrage et Aucun	Absence d'indices d'infestation de termites
	Huisserie de Porte - A - Métal et Aucun	Absence d'indices d'infestation de termites
Wc	Sol - Béton et Carrelage	Absence d'indices d'infestation de termites
	Mur - A, B, C, D - Plâtre et Carrelage/Peinture	Absence d'indices d'infestation de termites
	Plafond - Plâtre et Peinture	Absence d'indices d'infestation de termites
	Plinthes - Carrelage et Aucun	Absence d'indices d'infestation de termites

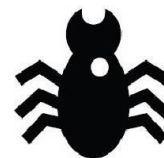

Bâtiments et parties de bâtiments visités (1)	Ouvrages, parties d'ouvrages et éléments examinés (2)	Résultats du diagnostic d'infestation (3)
	Porte - A - Bois et Aucun	Absence d'indices d'infestation de termites
	Huisserie de Porte - A - Bois et Aucun	Absence d'indices d'infestation de termites
Jardin	Sol - Terre battu et Végétation	Absence d'indices d'infestation de termites
abrie de jardin	Sol - Béton	Absence d'indices d'infestation de termites
	Mur - A, B, C, D - Béton	Absence d'indices d'infestation de termites
	Plafond - Plaques fibro-ciment PST	Absence d'indices d'infestation de termites
	Porte - A - Bois et Aucun	Absence d'indices d'infestation de termites
	Huisserie de Porte - A - Bois et Aucun	Absence d'indices d'infestation de termites
Buanderie/cave a vin	Sol - Béton	Absence d'indices d'infestation de termites
	Mur - A, B, C, D - Béton	Absence d'indices d'infestation de termites
	Plafond - Béton	Absence d'indices d'infestation de termites
	Porte - A, C - Bois et Aucun	Absence d'indices d'infestation de termites
	Huisserie de Porte - A, C - Bois et Aucun	Absence d'indices d'infestation de termites
	Fenêtre - A - Bois et Peinture	Absence d'indices d'infestation de termites
	Huisserie de fenêtre - A - Bois et Peinture	Absence d'indices d'infestation de termites
	Volet - A - Bois et Peinture	Absence d'indices d'infestation de termites
Rez de chaussée		
Garage	Sol - Béton	Absence d'indices d'infestation de termites
	Mur - A, B, C, D - Béton	Absence d'indices d'infestation de termites
	Plafond - Béton	Absence d'indices d'infestation de termites
	Porte - A, B - PVC et Aucun	Absence d'indices d'infestation de termites
	Huisserie de Porte - B - PVC et Aucun	Absence d'indices d'infestation de termites
	Porte - C - Bois et Peinture	Absence d'indices d'infestation de termites
	Huisserie de Porte - C - Bois et Peinture	Absence d'indices d'infestation de termites
Bureau	Sol - Béton et Parquet	Absence d'indices d'infestation de termites
	Mur - A, B, C, D - Plâtre et Peinture	Absence d'indices d'infestation de termites
	Plafond - Plâtre et Peinture	Absence d'indices d'infestation de termites
	Plinthes - Bois et Peinture	Absence d'indices d'infestation de termites
	Porte - A - Bois et Peinture	Absence d'indices d'infestation de termites
	Huisserie de Porte - A - Bois et Peinture	Absence d'indices d'infestation de termites
	Fenêtre - C - Bois et Peinture	Absence d'indices d'infestation de termites
	Huisserie de fenêtre - C - Bois et Peinture	Absence d'indices d'infestation de termites
Volet - C - Bois et Peinture	Absence d'indices d'infestation de termites	

(1) Identifier notamment chaque bâtiment et chacune des pièces du bâtiment.

(2) Identifier notamment : ossature, murs, planchers, escaliers, boiseries, plinthes, charpentes...

(3) Mentionner les indices ou l'absence d'indices d'infestation de termites et en préciser la nature et la localisation.

## E. – Catégories de termites en cause :

La mission et son rapport sont exécutés conformément à la norme AFNOR NF P 03-201 (Février 2016) et à l'arrêté du 07 mars 2012 modifiant l'arrêté du 29 mars 2007.

La recherche de termites porte sur différentes catégories de termites :

- **Les termites souterrains**, regroupant cinq espèces identifiées en France métropolitaine (Reticulitermes flavipes, reticulitermes lucifugus, reticulitermes banyulensis, reticulitermes grassei et reticulitermes urbis) et deux espèces supplémentaires dans les DOM (Coptotermes et heterotermes),

- **Les termites de bois sec**, regroupant les kalotermes flavicolis présent surtout dans le sud de la France métropolitaine et les Cryptotermes présent principalement dans les DOM et de façon ponctuelle en métropole.

- **Les termites arboricoles**, appartiennent au genre Nasutitermes présent presque exclusivement dans les DOM.

Les principaux indices d'une infestation sont :

### SASU COLOMBODIAG

Domaine de Saint Jean de Cannes – 278 Rue de Marsaou – 83600 FREJUS  
Tel : 04.22.890.890 – email : [info@colombodiag.com](mailto:info@colombodiag.com) – web : [www.colombodiag.com](http://www.colombodiag.com)  
SIRET : 803 464 387 00015 - APE : 7120 B - TVA n° : FR 15 803 464 387

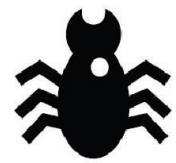

- Altérations dans le bois,
- Présence de termites vivants,
- Présence de galeries-tunnels (cordonnets) ou concrétions,
- Cadavres ou restes d'individus reproducteurs,
- Présence d'orifices obturés ou non.

**Rappels réglementaires :**

L 133-5 du CCH : Lorsque, dans une ou plusieurs communes, des foyers de termites sont identifiés, un arrêté préfectoral, pris sur proposition ou après consultation des conseils municipaux intéressés, délimite les zones contaminées ou susceptibles de l'être à court terme. En cas de démolition totale ou partielle d'un bâtiment situé dans ces zones, les bois et matériaux contaminés sont incinérés sur place ou traités avant tout transport si leur destruction par incinération sur place est impossible. La personne qui a procédé à ces opérations en fait la déclaration en mairie.

Article L 112-17 du CCH : Les règles de construction et d'aménagement applicables aux ouvrages et locaux de toute nature quant à leur résistance aux termites et aux autres insectes xylophages sont fixées par décret en Conseil d'Etat. Ces règles peuvent être adaptées à la situation particulière de la Guadeloupe, de la Guyane, de la Martinique, de La Réunion, de Mayotte et de Saint-Martin.

**F. - Identification des bâtiments et parties du bâtiment (pièces et volumes) n'ayant pu être visités et justification :**

**1er étage - Combles (Hauteur trop importante)**

**G. - Identification des ouvrages, parties d'ouvrages et éléments qui n'ont pas été examinés et justification :**

Localisation	Liste des ouvrages, parties d'ouvrages	Motif
1er étage - Combles	Toutes	Hauteur trop importante

Nota : notre cabinet s'engage à retourner sur les lieux afin de compléter le constat aux parties d'immeubles non visités, dès lors que les dispositions permettant un contrôle des zones concernées auront été prises par le propriétaire ou son mandataire.

**H. - Constatations diverses :**

Localisation	Liste des ouvrages, parties d'ouvrages	Observations et constatations diverses
Néant	-	-

*Note 1 : Les indices d'infestation des autres agents de dégradation biologique du bois sont notés de manière générale pour information du donneur d'ordre, il n'est donc pas nécessaire d'en indiquer la nature, le nombre et la localisation précise. Si le donneur d'ordre le souhaite, il fait réaliser une recherche de ces agents dont la méthodologie et les éléments sont décrits dans la norme NF-P 03-200.*

**I. - Moyens d'investigation utilisés :**

La mission et son rapport sont exécutés conformément à la norme AFNOR NF P 03-201 (Février 2016), à l'article L.133-5, L.133-6, L 271-4 à 6, R133-7 et à l'arrêté du 07 mars 2012 modifiant l'arrêté du 29 mars 2007. La recherche de termites porte sur les termites souterrain, termites de bois sec ou termites arboricole et est effectuée jusqu'à 10 mètres des extérieurs de l'habitation, dans la limite de la propriété.

Moyens d'investigation :

- Examen visuel des parties visibles et accessibles.
- Sondage manuel systématique des boiseries à l'aide d'un poinçon.
- Utilisation d'un ciseau à bois en cas de constatation de dégradations.
- Utilisation d'une échelle en cas de nécessité.
- À l'extérieur une hachette est utilisée pour sonder le bois mort.

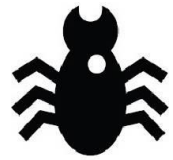

Représentant du propriétaire (accompagnateur) :

**Ste OUSTAU**

Commentaires (Ecart par rapport à la norme, ...) :

**Néant**

**J. – VISA et mentions :**

*Mention 1 : Le présent rapport n'a de valeur que pour la date de la visite et est exclusivement limité à l'état relatif à la présence de termites dans le bâtiment objet de la mission.*

*Mention 2 : L'intervention n'a pas eu pour but de donner un diagnostic de la résistance mécanique des bois et matériaux.*

*Nota 2 : Dans le cas de la présence de termites, il est rappelé l'obligation de déclaration en mairie de l'infestation prévue aux articles L.133-4 et R. 133-3 du code de la construction et de l'habitation.*

*Nota 3 : Conformément à l'article L-271-6 du CCH, l'opérateur ayant réalisé cet état relatif à la présence de termites n'a aucun lien de nature à porter atteinte à son impartialité et à son indépendance ni avec le propriétaire ou son mandataire qui fait appel à lui, ni avec une entreprise pouvant réaliser des travaux sur des ouvrages pour lesquels il lui est demandé d'établir cet état.*

*Nota 4 : Le présent rapport est établi par une personne dont les compétences sont certifiées par **WE-CERT***

Visite effectuée le **22/02/2023**.

Fait à **CANNES**, le **22/02/2023**

**Par : LETESSIER CEDRICK**



**Signature du représentant :**

**SASU COLOMBODIAG**

278, rue du Marsaou - 83600 FREJUS

Tél. 06 15 76 12 49

colombo.diag@gmail.com

SIRET 803 464 387 00015

