

# Construcciones pasivas (ser y estar), impersonales y pasivas con “se”

**Prof<sup>a</sup>. Bia**   
Español

Construcciones pasivas (ser y estar),  
impersonales y pasivas con “se”

---

# Voz activa X Voz pasiva

## Voz activa



## Voz pasiva

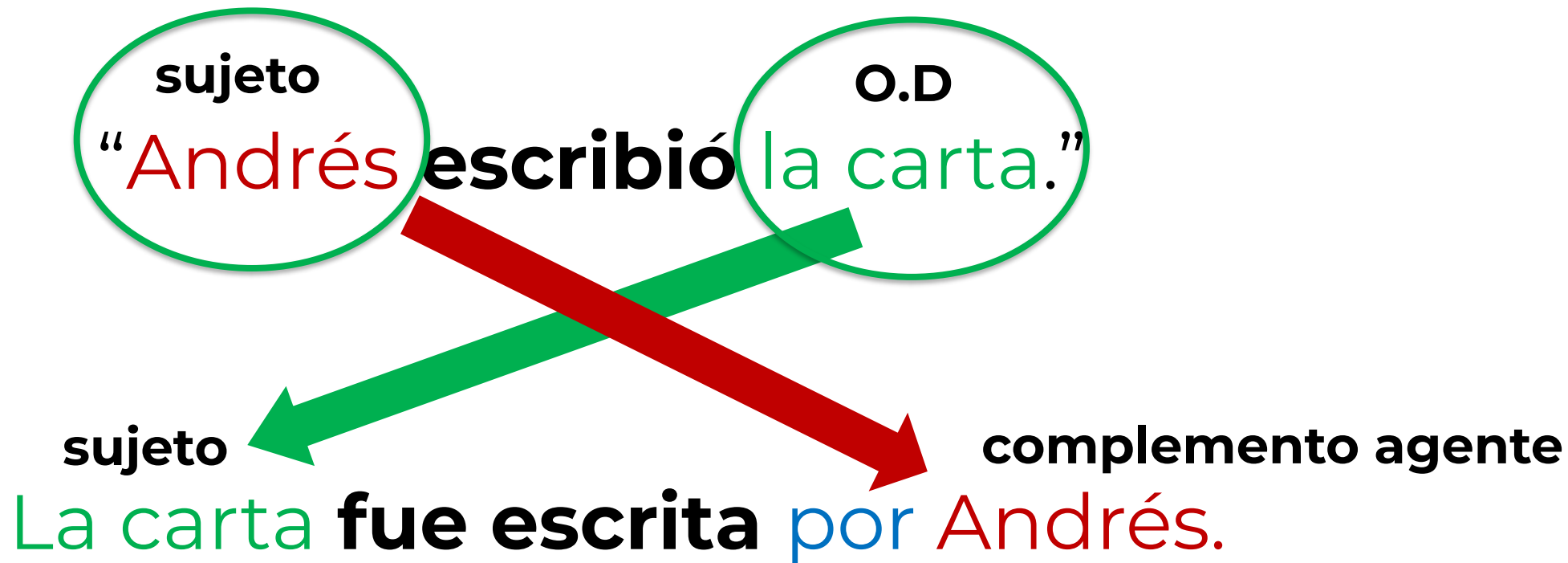

Lo que la caracteriza como pasiva es la actitud del sujeto, que es pasivo, es decir, no realiza la acción.

## Construcciones pasivas (ser y estar), impersonales y pasivas con "se"

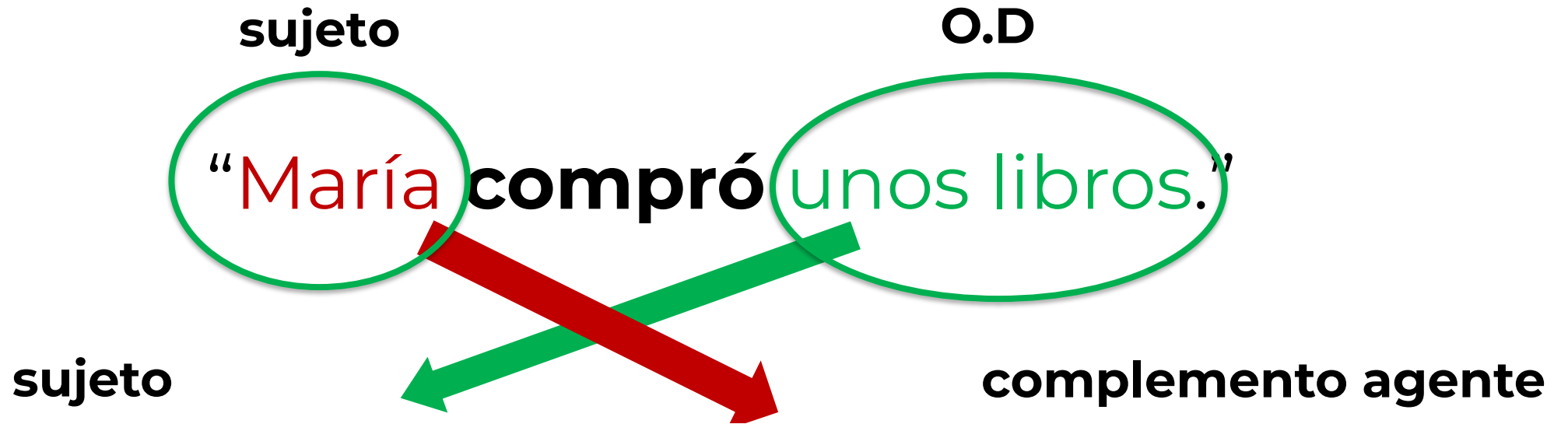

Pretérito Indefinido	Presente	Futuro Simple
fue	es	será
fueron	son	serán

## Construcciones pasivas (ser y estar), impersonales y pasivas con “se”

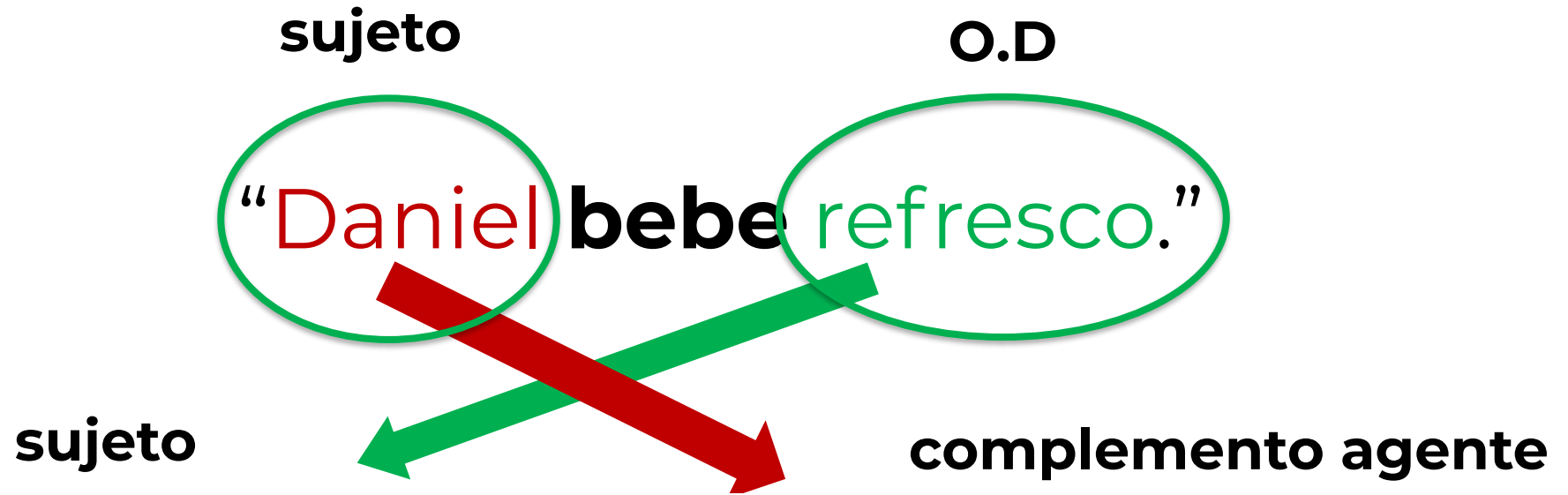

Pretérito Indefinido	Presente	Futuro Simple
fue	es	será
fueron	son	serán

## Construcciones pasivas (ser y estar), impersonales y pasivas con “se”

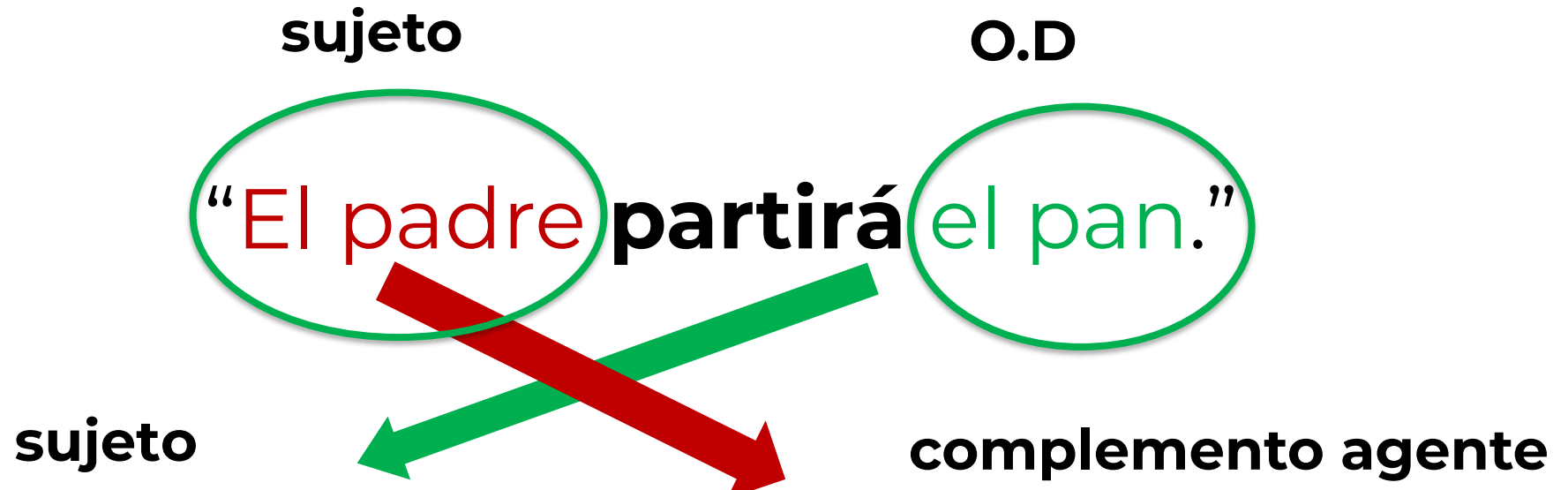

Pretérito Indefinido	Presente	Futuro Simple
fue	es	será
fueron	son	serán

Construcciones pasivas (ser y estar),  
impersonales y pasivas con "se"

Que Juan **beba** agua.

Que el agua **sea bebida** por Juan.



## La pasiva refleja

Se usa en construcciones de verbos cuyos sujetos no son los agentes de la acción.

**A.** Los niños escuchan voces de fantasmas.

**VOZ ACTIVA**

**P.** Las voces de los fantasmas son escuchadas por los niños.

**VOZ PASIVA**

Agente de la acción

**P.R.** Se escuchan voces de fantasmas.

**PASIVA REFLEJA**

## La pasiva refleja

Se usa en construcciones de verbos cuyos sujetos no son los agentes de la acción.



Julio se lava.

**Reflexivo**

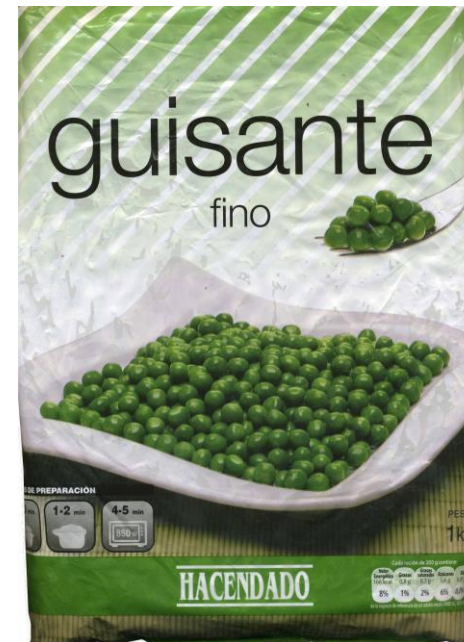

Se lavan  
los guisantes.

**Pasiva Refleja**

## La pasiva refleja

Se usa en construcciones de verbos cuyos sujetos no son los agentes de la acción.

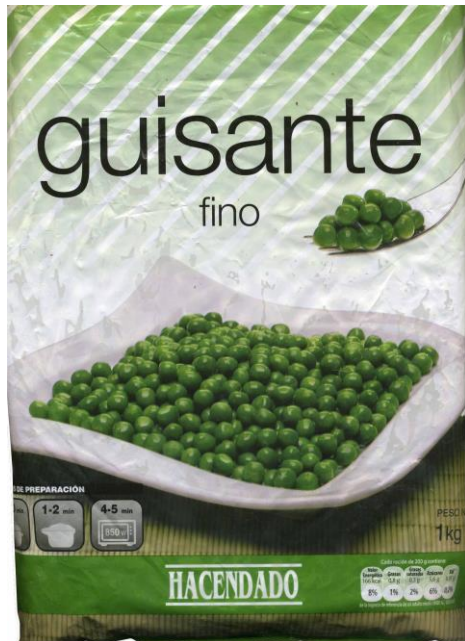

Los guisantes  
se comen  
con jamón.

**Pasiva Refleja**

## La pasiva refleja

**Se ofrece** paseo en bote por el lago.

**Se** + 3a persona singular (+ sujeto)

**Se ofrecen** paseos en bote por el lago.

**Se** + 3a persona plural (+ sujeto)

## Construcciones pasivas (ser y estar), impersonales y pasivas con “se”

1. **Se alquila / se alquilan** las casas en Madrid.
2. No **se acepta / se aceptan** ningún perro en el restaurante.
3. **Se vende / se venden** una bicicleta con un casco.
4. **Se llama / se llaman** muchas veces al día, creo que están enamorados.
5. Todos **se mira / se miran.**

Construcciones pasivas (ser y estar),  
impersonales y pasivas con "se"

## La pasiva refleja

**Se** + 3a persona singular o plural (+ sujeto)



**ALQUILAR:** alugar

**OFICINA:**  
escritório

**TALLER:** oficina

**ESCRITÓRIO:**  
escrivaninha

Construcciones pasivas (ser y estar),  
impersonales y pasivas con “se”

## La pasiva refleja

**Se** + 3a persona singular o plural (+ sujeto)



## Construcciones pasivas (ser y estar), impersonales y pasivas con "se"

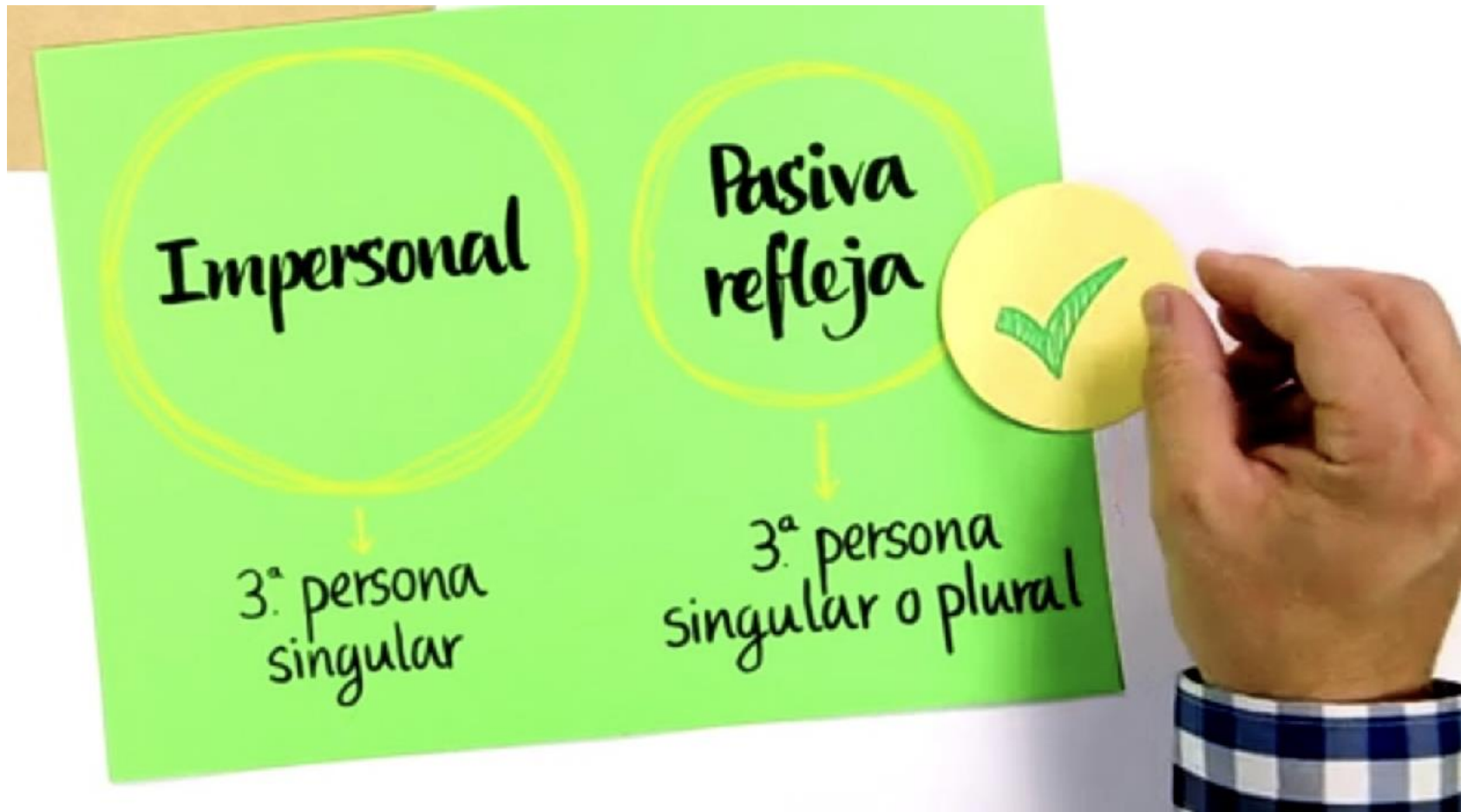



# Impersonal

## VERBO IMPERSONALES:

- Verbos meteorológicos
- Verbo haber
- Verbo hacer (sentido meteorológico)

1. **Nevó** mucho en Gramado.
2. **Hay** una piedra en el camino.
3. **Hay** dos piedras en el camino.
4. **Hace** sol.

# Impersonal

**La oración impersonal de “se”** – se utiliza cuando no se conoce el sujeto de la acción o cuando se quiere omitirlo.

Se + verbo en 3a persona del singular  
(no se refiere a nadie en concreto)

**Se duerme** mal cuando hace mucho calor.

# Impersonal

**La oración impersonal de “se”** – se utiliza cuando no se conoce el sujeto de la acción o cuando se quiere omitirlo.

Se + verbo en 3ª persona del singular  
(no se refiere a nadie en concreto)

**Se viaja** bien en esa compañía.

# GRACIAS



**Prof. Bia**  
Español