

República Oligárquica e Revolução de 1930

Prof. Chico
História

SEMANA DA ARTE MODERNA

(São Paulo – 1922)

- Artistas e intelectuais brasileiros contra o estrangeirismo cultural
- Valorização da cultura brasileira
- Nova Linguagem
- Antropofagia Cultural

Abaporu, Tarsilla do Amaral

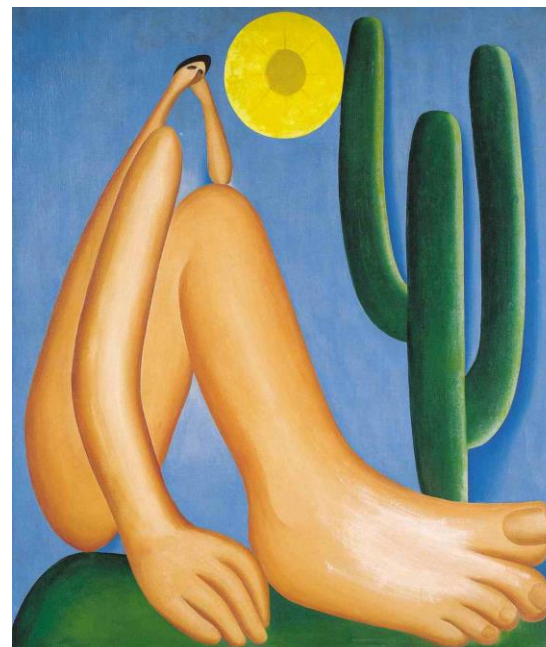

Epitácio Pessoa
(1919 – 1922)

REAÇÃO REPUBLICANA

SUCESSÃO: Disputas Oligárquicas... **Eleições de 1922**



Artur Bernardes (MG)

Candidato do Café
com Leite

VITÓRIA

X



Nilo Peçanha (RJ)

Candidato da
Reação Republicana
(RJ-RS-PE-BA)



**Epitácio Pessoa
(1919 – 1922)**

Apoio de
militares

TENENTISMO

(Anos 1920)

- Militares contra o governo das oligarquias;
(Baixa patente)
- Moralização política, reforma eleitoral, centralização administrativa, avanço econômico – **Salvação Nacional**, “Soldado Cidadão”
- Pandiá Colágeras (civil): Ministro da Guerra
- Apoio da classe média urbana

Os Dezoito do Forte – RJ – Julho de 1922

Revolta do Forte de Copacabana

- Contra a posse de **Artur Bernardes**:
Episódio das “cartas falsas”
- Prisão do Marechal Hermes da Fonseca e fechamento do Clube Militar
- militares tomaram o forte de Copacabana - Bombardeio
- Tenentistas marcharam contra as forças legalistas



Epitácio Pessoa
(1919 – 1922)

Os 18 do forte...

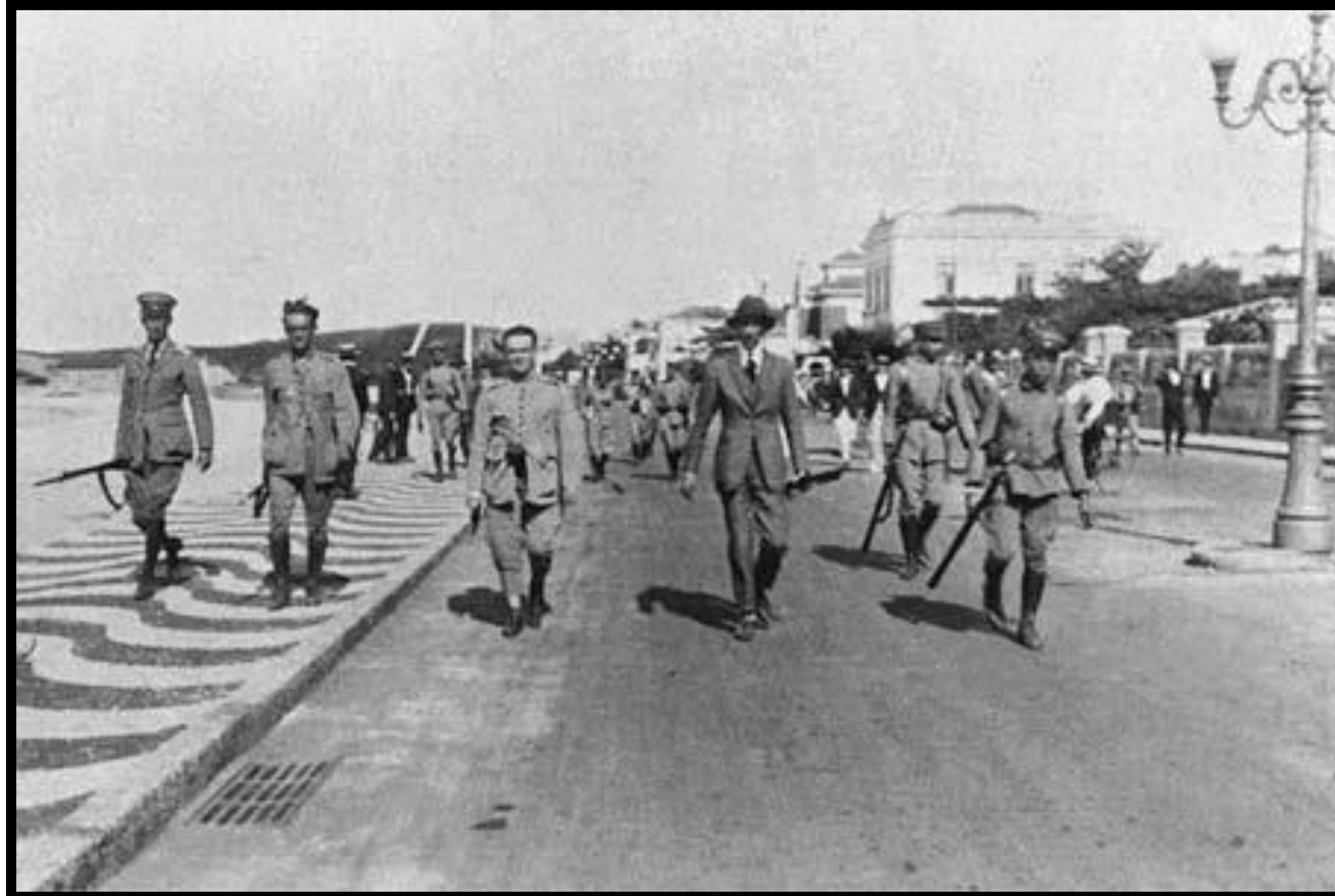

Revolução Paulista – Julho de 1924



- Tenentistas tomaram vários pontos da cidade e estabeleceram governo
- 27/07 – Tropas legalistas bombardeiam e invadem a cidade: Movimento derrotado
- Sobreviventes formam a **COLUNA PAULISTA** (Miguel Costa e Isidoro Dias Lopes)

Artur Bernardes
1922 - 1926

Coluna Prestes – 1924/1927

- Miguel Costa(SP) e Luís Carlos Prestes(RS)
- Percorreram 24 mil km pelo interior do Brasil
- Prestes: “O cavaleiro da Esperança”



Artur Bernardes
1922 - 1926

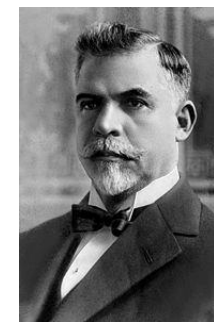

Washington Luís
1926 - 1930

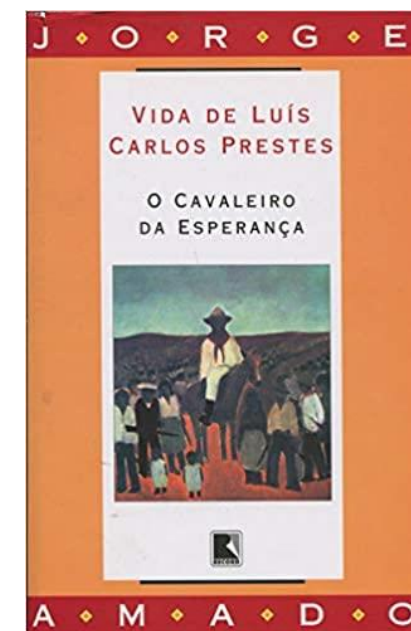

O Crack da Bolsa de Nova York - 1929

Crise econômica no Brasil:

- Queda nas exportações
- Valorização artificial do café afetada (sem empréstimos externos)
- Crise nas relações do café com leite

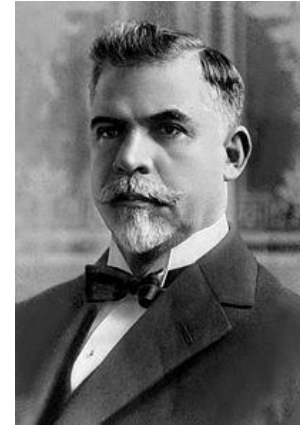

Washington Luís
1926 - 1930

Rompimento do “Café com Leite”

- 1930: Presidente Paulista Washington Luís indica como sucessor outro paulista: Júlio Prestes **ACORDO ROMPIDO**
- MG+PB+RS formam a **Aliança Liberal (AL)**:
 - ⇒ **Getúlio Vargas(RS)= Presidente.**
 - ⇒ **João Pessoa(PB)= Vice.**
- Aliança liberal conquista apoio da classe média urbana e de militares tenentistas



- Voto secreto
- Voto feminino
- Justiça eleitoral
- Leis Trabalhistas
- Modernização econômica
- Anistia aos tenentistas

REVOLUÇÃO DE 1930

- Júlio Prestes vence as eleições(01/03)
- João Pessoa foi assassinado(26/07)
- Washington Luís foi deposto(24/10)
- 03/11 - Vargas com grande apoio militar assume o poder (Golpe)

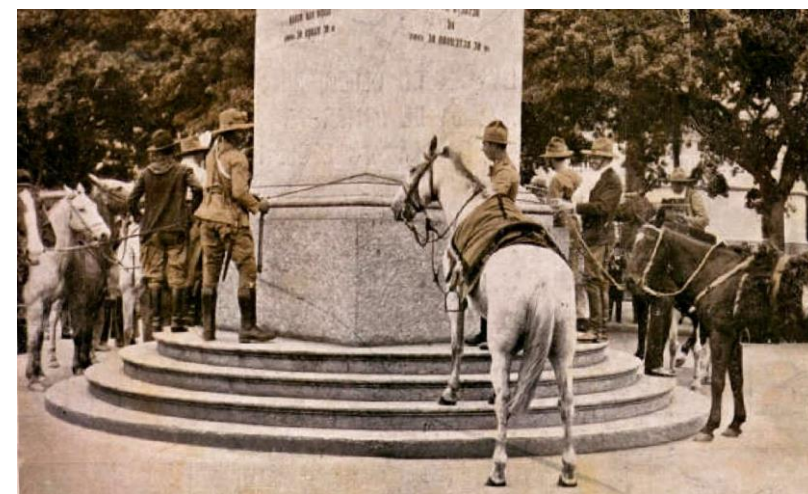

Gaúchos amarram cavalos no Obelisco

HIT'S DO CHICO: ERA VARGAS

Vargas, assumiu o poder com um golpe, Paraíba, Minas e Rio Grande vieram a formar a Ali-an-ça Li-be-ral...

Teve, primeiro o governo provisório, no constitucional é notório, mulher vota e trabalho ago-ra tem que ter lei...

Chiquinho explica o que é o PLANO COHEN, lá vem o golpe ESTADO NOVO já vem, populismo vai ter com o DIP a valer, nacionalismo e a C.L.T...(2x)

OBRIGADO!