

Urbanização Brasileira

Prof. Alexandre
Geografia

URBANIZAÇÃO – BRASIL

- TARDIA (1930-40)
- RÁPIDA
- CONCENTRADORA
- MAIORIA URBANA = 1960/70
HOJE = 85%

Taxa de urbanização brasileira

■ População Urbana ■ população Rural

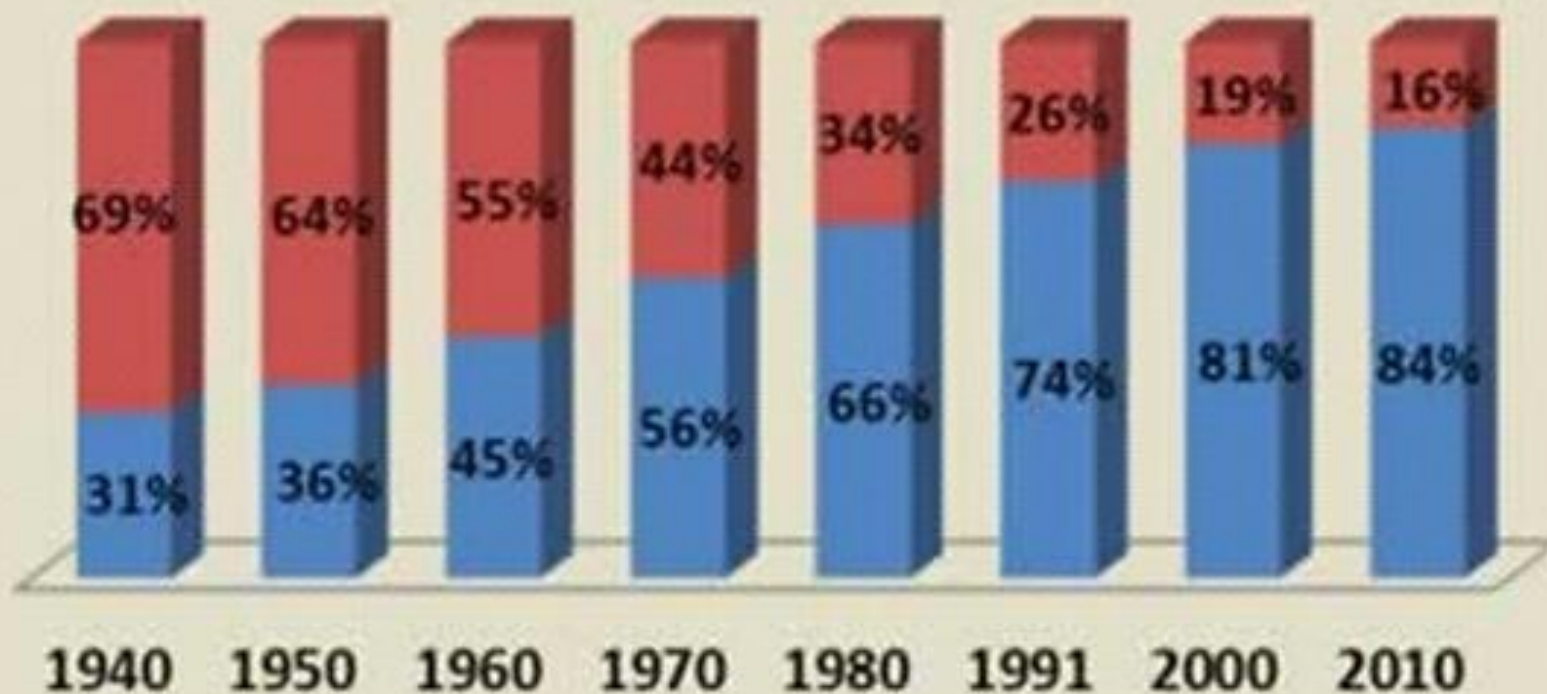

URBANIZAÇÃO – BRASIL

- TARDIA (1930-40)
 - RÁPIDA
 - CONCENTRADORA {
 - METROPOLIZAÇÃO
 - LITORAL
 - SUDESTE / SUL
 - MAIORIA URBANA = 1960/70
- HOJE = 85%

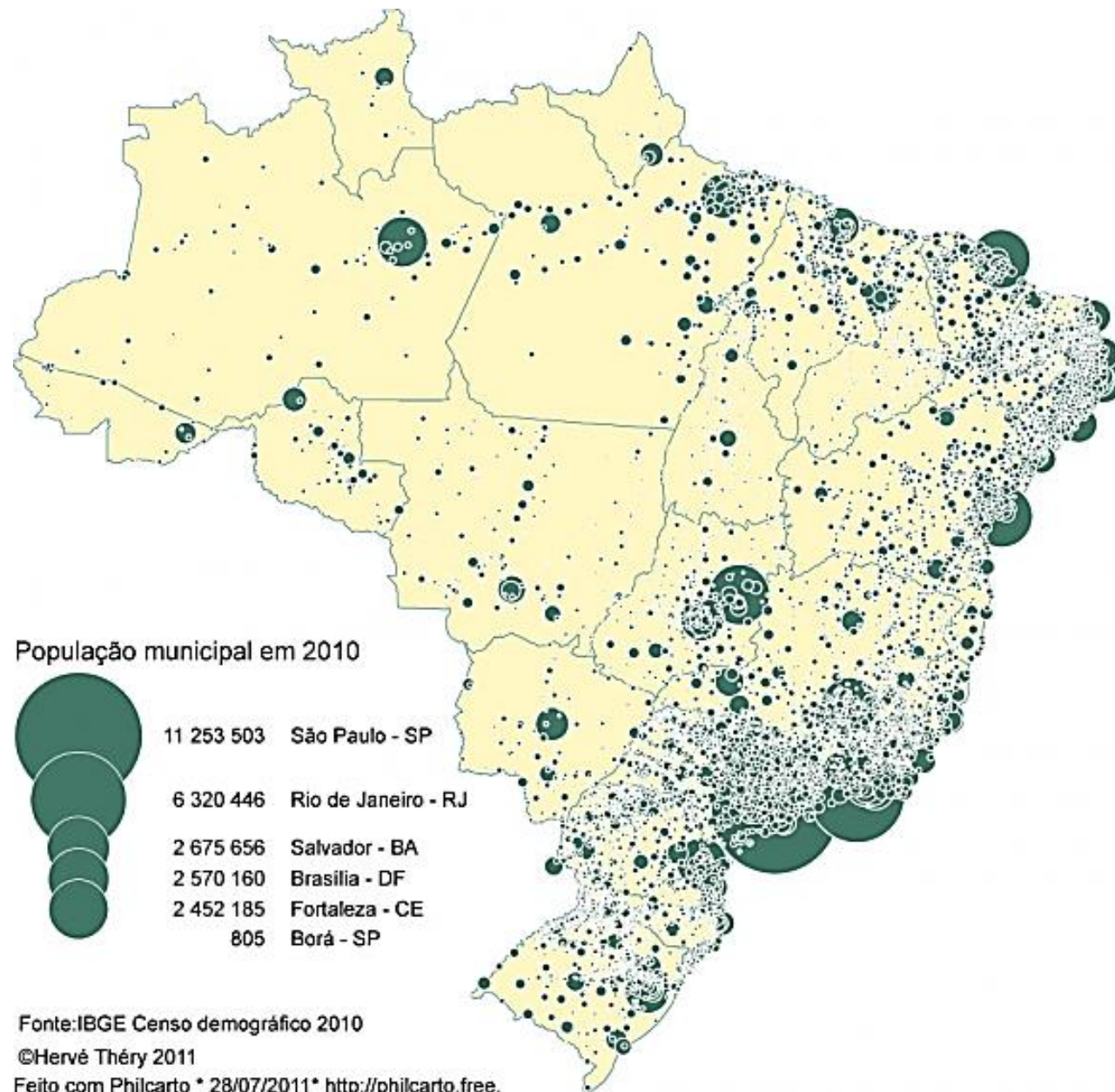

Fonte: IBGE Censo demográfico 2010

©Hervé Théry 2011

Feito com Philcarto * 28/07/2011* <http://philcarto.free>.

URBANIZAÇÃO – BRASIL

- TARDIA (1930-40)
 - RÁPIDA
 - CONCENTRADORA {
 - METROPOLIZAÇÃO
 - LITORAL
 - SUDESTE / SUL
 - MAIORIA URBANA = 1960/70
- HOJE = 85%

URBANIZAÇÃO – BRASIL

TENDÊNCIAS

- DESMETROPOLIZAÇÃO
- INTERIORIZAÇÃO
- AUTOSSEGREGAÇÃO {
 - CLASSES A/B
 - EXÚRBIOS
 - COND. FECHADOS
- GENTRIFICAÇÃO



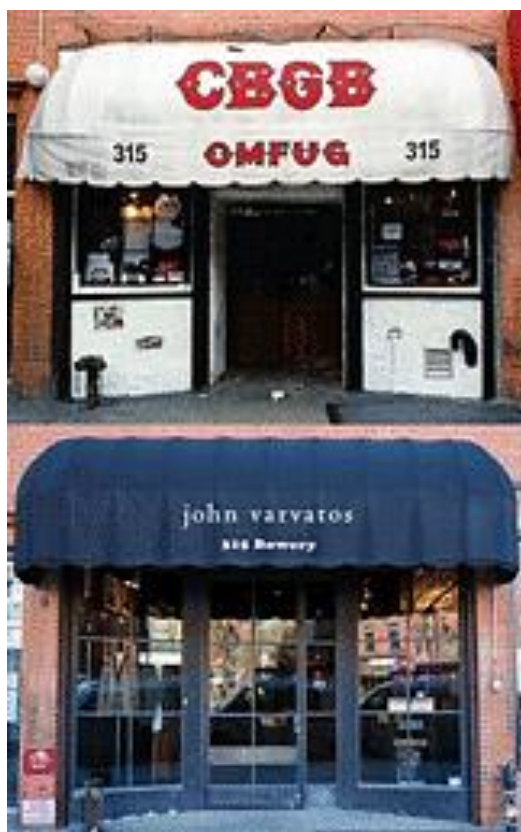



- **ESTATUTO DAS CIDADES (2001)**

- **FUNÇÃO SOCIAL DA CIDADE**

- **PLANO DIRETOR**

- **LEI DO ZONEAMENTO**

- **MINISTÉRIO DAS CIDADES (2003)**

- **FEUDALISMO URBANO**

ISBN 1-5944-4629-9
7 96019 80539 1

Nascimento enfrenta um novo inimigo: as milícias. Ao bater de frente com o sistema que domina o Rio de Janeiro, ele descobre que o problema é muito maior do que imaginava. E não é só. Ele precisa equilibrar o desafio de pacificar uma cidade ocupada pelo crime com as constantes preocupações com o filho adolescente. Quando o universo pessoal e o profissional de Nascimento se encontram, o resultado é explosivo. Tropa de Elite 2, agora é pessoal.

EXTRAS

- Trailers • Entrevistas
- Galeria de Fotos
- Bônus Especial: Versão para MP4

TRÓPA DE ELITE WAGNER MOURA ANDRÉ RAMIRO CARO JUNQUEIRA MILHEM CONTI FERNANDA MACHADO MARIA RIBEIRO FABIO LAGO
 FERNANDA FREITAS PAULO VIEIRA MARCELO VALLE MARCELO ESCOFFER ANDRÉ RAMIRO PAULO RAMALHO TROGIAN
 ROTEIRO JOSÉ PADILHA RODRIGO PARENTI BRÁULIO MANTOVANI DIREÇÃO DE FOTOGRAFIA LUIZ CARVALHO DIREÇÃO DE ARTE TOLÉ PEAKE EDIÇÃO CLÁUDIA KOPPE MONTAGEM MARTIN MACIAS TROJLDO PRODUÇÃO EXECUTIVA DE GENÉZ FÁTIMA TOLEDO
 DIREÇÃO GERAL DE TROPA DE ELITE: PHE NEERSON RAFAEL SALGADO TROPA DE ELITE 2: PEDRO BRUMMAMAN STEF BARRETT LEANDRO LIMA PRODUÇÃO DE TROPA ALESSANDRO LARICIA MARCELO ABRAHAM TORRES JR. MONTAGEM DANIEL REZENDE
 TROPA DE ELITE 2: ELIANA SÁBIZ JAMES DANCE PRODUTORA MARIOS PRADO JOSÉ PADILHA DIRETOR JOSÉ PADILHA

PATROCÍNIO

APÓIO CULTURAL

www.tropadeeliteofilme.com.br
www.universalpictures.com.br

AÇÃO 116 min **COR** 2010

LEGENDAS: Português Espanhol **AUDIO:** Português 5.1 Dolby Digital

1.85:1 WIDESCREEN ANAMÓRFICO DVD VIDEO

UNIVERSAL

Packaging design e Artwork © 2008 Universal Studios. Todos os Direitos Reservados. Dolby e o logo DD são marcas registradas de Dolby Laboratories Licensing Corporation. Advertência: A cópia da obra audiovisual contida neste DVD destina-se exclusivamente à exibição privada, sendo proibida toda e qualquer outra forma de utilização, tais como exibição pública, comunicação ao público por televisão ou televisão a cabo e reprodução de novas cópias. A violação dos direitos exclusivos do produtor e do distribuidor licenciado sobre a obra audiovisual e crime (Art. 184 do código penal). Fabricado e distribuído pela Microservice Tecnologia Digital da Amazonia Ltda. Av. Capibá, 350 - Distrito Industrial - Manaus - AM - C.N.P.J 24.535.444/0001-62 - F. 06.200.237-6. Sob licença da Universal Pictures Brasil Ltda. CNPJ 04.132.240/0001-15. VALIDADE: O prazo de validade do disco DVD é indeterminado desde que observados os seguintes cuidados: Armazenar em local seco, livre de poeira, não expor ao sol, não riscar, não dobrar, não empurrar, não manter a uma temperatura superior a 55°C e a umidade acima de 60%r/m3 e segurar o disco sempre pela lateral e pelo furo central. ADVERTÊNCIA: Os formatos de tela apresentados nos trailers desta mídia são meramente ilustrativos e exemplificativos, podendo ser alterados, modificados sem qualquer tipo de aviso previo quando do seu lançamento e comercialização.

UNIVERSAL

TRÓPA DE ELITE 2

O INIMIGO AGORA É OUTRO

“O MELHOR FILME BRASILEIRO DO ANO”

UNIVERSAL

EXTRAS

- Bônus Especial: Versão para MP4 Player
- Entrevistas Exclusivas com os Atores
- Galeria com 80 Fotos Inéditas

SD1297

DVD VIDEO

Exercício 01

(UNAERP-SP) *Dados do último censo, realizado em 2010, indicam que 84,4% da população brasileira é urbana, mas segundo a previsão da Organização das Nações Unidas para os Assentamentos Humanos (ONU-Habitat) no Brasil, mais de 90% da população brasileira viverá em cidades no ano de 2030. O Brasil está localizado no continente mais urbanizado do mundo e se configura atualmente como o país mais urbanizado da América Latina.*

Portal Brasil, 2016. *Em 2030, 90% da população brasileira viverá em cidades.* Adaptado.

Disponível em: <<http://www.brasil.gov.br/cidadania-e-justica/2016/10/em-2030-90-da-populacao-brasileira-vivera-em-cidades>>. Acesso em: jul. 2017.

Exercício 01

Em relação ao processo de urbanização brasileiro, assinale a opção INCORRETA.

a) Mesmo que tardiamente, surgiram no país leis que visavam regulamentar o crescimento urbano brasileiro. Dentre elas, destaca-se a Lei Federal 6766/79, conhecida como Lei Lehmann, que objetivava impedir a ação de imobiliárias clandestinas que contribuía para a expansão desordenada da periferia das metrópoles, grilando terrenos para vender a trabalhadores.

Um dos elementos de maior destaque do processo de urbanização é o contínuo crescimento das regiões metropolitanas. Em 2015, quase todas as regiões metropolitanas cresceram mais que seus estados, em especial as regiões metropolitanas de São Paulo e do Rio de Janeiro. A exceção foi a região metropolitana de Florianópolis, devido às limitações espaciais do seu sítio urbano.

c) A intensificação da industrialização no Brasil, uma das consequências da política desenvolvimentista do governo Juscelino Kubitschek, pode ser apontado como uma das principais causas da urbanização brasileira.

Exercício 01

d) A urbanização desordenada, isto é, a grande quantidade de pessoas se mudando para as cidades sem a existência de uma estrutura básica necessária para atender à demanda de migrantes, pode levar ao surgimento de problemas sociais e ambientais, como o desemprego, a carência de saneamento básico e a poluição de recursos hídricos.

e) A urbanização no Brasil não se desenvolveu de forma homogênea no território brasileiro. Estados da região Sudeste, como São Paulo e Rio de Janeiro, apresentam os maiores índices de urbanização do país. Em contrapartida, estados na região Norte do Brasil, como Pará e Roraima, apresentam menores índices de urbanização.

OBRIGADO!