



Fondo  
Adaptación

18 de Agosto de 2016



# Gramalote

Agosto 2016



Fondo  
Adaptación

---





**Gramalote avanza**

# Urbanismo Fase 1:



## En el último mes

- Construcción de vías urbanas pavimentadas con andén pasó del **63% al 76%.**
- Obras de geotecnia de **37% al 42%.**
- Lotes entregados para construcción de viviendas: **214**

**Obras plaza principal**



# PTAR - PTAP



**PTAP**

- Captación, desarenador y PTAP terminadas. **100%**
- Planta de Tratamiento de Aguas Residuales y el colector:  
**Entrega en septiembre**



# Tramo I de vía

En el último mes **pasamos de 2,3 Km  
pavimentados a 3 kms** de los 8,8  
proyectados



**Miraflores – Puente Cuervo**

## Tramo II de vía



- **100%** de la vía explanada (2.5 Km)
- **2 Puentes en construcción**



**Miraflores – Vía Lourdes**

# Vivienda



En el último mes **se duplicó** la entrega de viviendas terminadas: de **45 a 98**



**116** viviendas en construcción





# Hospital

## San Vicente de Paul

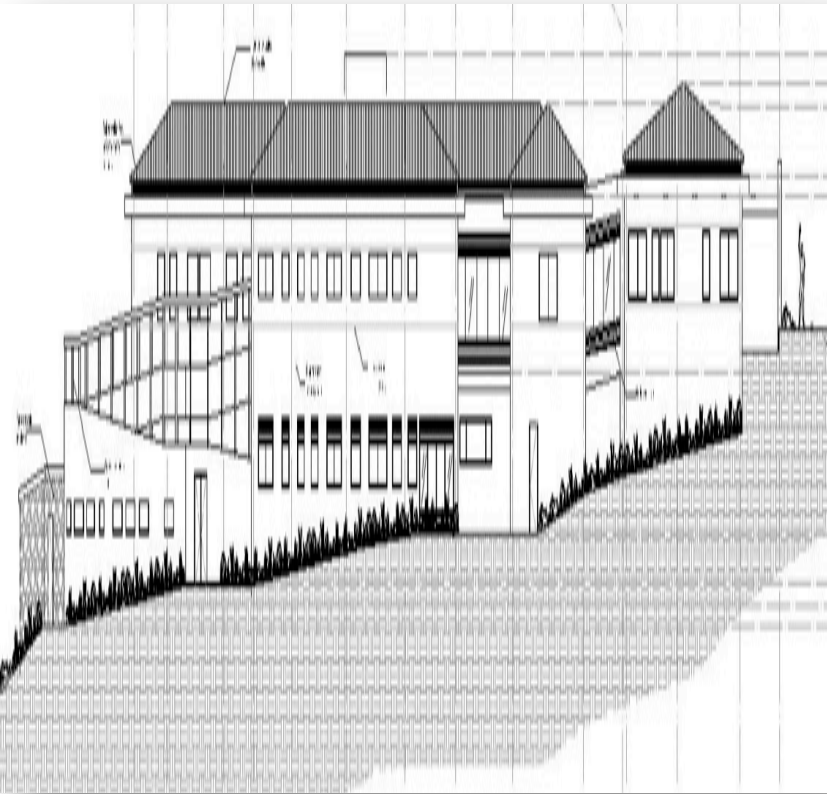

- Terminación de diseños fase III octubre de 2016

# Colegio



## Colegio Sagrado Corazón de Jesús



- Monitoreo de compromisos con diseñadores