بسم الله الرحمن الرحيم

މާޅޮސްމަޑުލު އުތުރުބުރީ އިންނަމާދޫ ކައުންސިލްގެ އިދާރާ
ރ. އިންނަމާދޫ، ދިވެހިރާއްޖެ

ނަންބަރު: (IUL)307/INDIV/2023/41

އިޢުލާން

ބަނދަރުގެ ހުޅަނގުކޮޅުގައި ހުރި މުދާތައް ނަގައި ބިން ހުސްކުރުން:

މިރަށުގެ ގޮނޑުދޮށް ހިމާޔަތްކުރުމުގެ އަމަލީ މަސައްކަތް، މޯލްޑިވްސް ޓްރާންސްޕޯޓް އެންޑް ކޮންޓްރެކްޓިންގ ކޮމްޕެނީ (އެމް.ޓީ.ސީ.ސީ) އިން ފެށުމަށް ވަނީ ހަމަޖެހިފައެވެ. މި ޕްރޮޖެކްޓްގެ ވަގުތީ ސައިޓްއެއްގެ ގޮތުގައި މިރަށުގެ ބަނދަރުގެ ހުޅަނގުކޮޅު ބޭނުންކުރުމަށް ހަމަޖެހިފައިވާތީ، ތިރީގައި މިވާ ޗާޓްގައި ފާހަގަކޮށްފައިވާ ސަރަހައްދުގައި އާންމު އެއްވެސް ފަރާތެއްގެ މުދަލެއް ވާނަމަ 2023 ޖޫން 5 ވާ ހޯމަ ދުވަހުގެ ނިޔަލަށް އެ މުދަލެއްނަގައި ބިން ހުސްކޮށްދެއްވުން އެދި [illegible] އިޙްތިރާމާއެކު ދަންނަވަމެވެ.

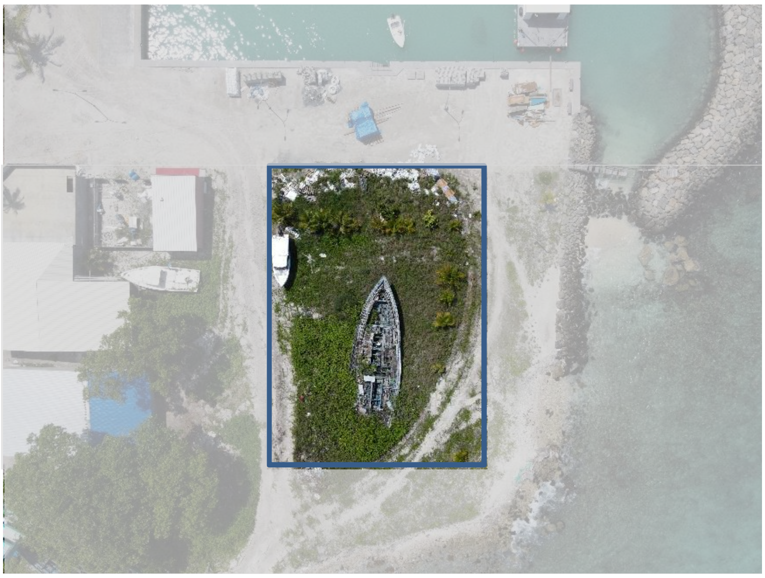

މިހެންވެ، މިކަން އާންމުކޮށް އެންގުމަށްޓަކައި އިޢުލާން ކުރީމެވެ.

28 ޛުލްޤަޢިދާ 1444
31 މޭ 2023

އަހުމަދު އަޒްމީން
ކައުންސިލްގެ ރައީސް

ނޯޓް: މި އިޢުލާން ދިވެހި ސަރުކާރުގެ ގެޒެޓްގައި ޝާއިޢު ކުރެވިފައިވާނެއެވެ. އަދި މިއިދާރާގެ ނޯޓިސްބޯޑުގައި ބަހައްޓާފައި ވާނެއެވެ.