بسم الله الرحمن الرحيم

މީދޫ އަވަށު އޮފީސް
އައްޑޫ ސިޓީ ކައުންސިލްގެ އިދާރާ
އައްޑޫ، ދިވެހިރާއްޖެ

ނަމްބަރު: (IUL)426/426/2023/254

އިޢުލާން

މީދޫ މަޖުދުއްދީން މަގުގެ އިރު ދެކުނުން މަތިކިލި ސަރަހައްދުގައި ހައްދާފައިވާ ކެޔޮގަހާއި އަލަގަސްތައް ނެގުމާގުޅޭ

މަޖުދުއްދީން މަގުގެ އިރު ދެކުނުން ކުރީގެ ޝަމްދުއްދީން ސްކޫލް ކުރިމައްޗަށްވާގޮތަށް އޮތް ބޮޑުކަގައި މަތިކިލީގެ އެންބްރަންސާއިރު ބިޔަބޮޑުކާއި ކަމަށް ވީ ކޮންސަލްޓަރު ޖަހައިން ކުރުވި، މަސައްކަތް ކުރާނެ ފަރާތެއް ހޯދުމުގެ މަރުޙަލާގައެވެ. އަދި އެ ސަރަހައްދުގައި ބޮޑެތި ގަސްގަސް ކަނޑައިގެން ކުރުމަށާއި މިސްކިތެއް އިމާރާތް ކުރުމަށްވާނީ ބިން ކަނޑައެޅިފައިވާތީ.

ވީމާއެކު، ތިރީގައިވާ ޗާޓުން ފެނިގެންދާ ސަރަހައްދުގައި އެބި ފަރާތްތަކުން ހައްދާފައިވާ ކެޔޮގަސް ގަހާއި، އަލަގަސްތައް މިއިއުލާން ނެރޭ ތާރީޚުން 60 ދުވަހުގެ ތެރޭގައި ނަގަން ބިން ހުސްކޮށް ދޫކުރައްވާ ކައުންސިލްގެ ހުއްދަ އާ ނުލައި އެއްވެސް ބާވަތެއްގެ ގަހެއް މި ސަރަހައްދުގައި ނުއިންދުމަށް އެދެމެ އިއުލާން ކުރަމެވެ. މި ސަރަހައްދަކީ ދަނޑުވެރިކަން ކުރުމަށް ބިން ކަނޑައެޅިފައިވާ ސަރަހައްދެއް ނޫންކަމުގައި ފާހަގަ ކުރަމެވެ.

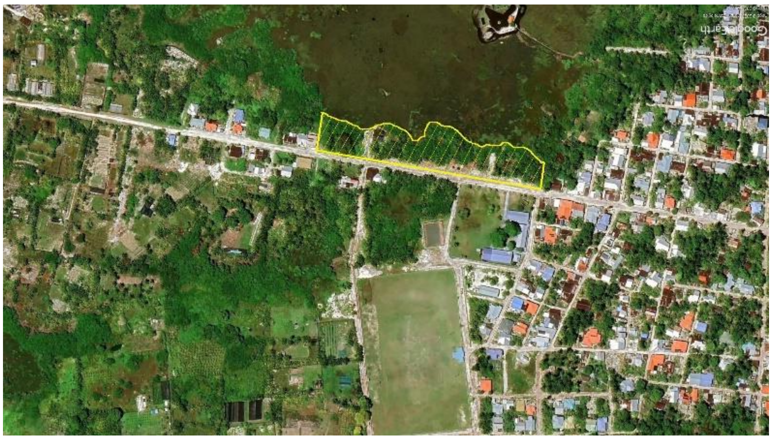

12 ޛުލްޤަޢިދާ 1444 ހ
01 ޖޫން 2023 މ

އާމިނަތު ޝާފިޔާ
މީދޫ ދާއިރާގެ ކައުންސިލަރު