بسم الله الرحمن الرحيم

މާޅޮސްމަޑުލު އުތުރުބުރީ ހުޅުދުއްފާރު ކައުންސިލްގެ އިދާރާ
އަމީނީމަގު، ރ. ހުޅުދުއްފާރު، ދިވެހިރާއްޖެ

އިކޮނޮމިކް، ސޯޝަލް އެންޑް މުނިސިޕަލް ސަރުވިސް ޔުނިޓް

މާޅޮސްމަޑުލު އުތުރުބުރީ ހުޅުދުއްފާރުގެ އުތުރުކޮޅު ތުނޑީގެ ކޮންސެޕްޓް ޑިޒައިނާ ގުޅޭ މަޢުލޫމާތު

1. ތަޢާރަފް

1.1. މަސައްކަތުގެ ނަން: ހުޅުދުއްފާރުގެ އުތުރުކޮޅު ތުނޑީގެ ކޮންސެޕްޓް ޑިޒައިންކުރުން

1.2. އިޢުލާން ނަންބަރު: (IUL)302-CO/302/2023/38

1.3. ތާރީޚް: 10 އޮކްޓޫބަރ 2023

1.4. ކޮންސެޕްޓް ހުށަހަޅަންޖެހޭ ސުންގަޑި: 09 ނޮވެމްބަރ 2023ގެ 14:00 ގެ ކުރިން

1.5. ހުށަހަޅަންބޭނުންވާ ޑިޒައިންތައް އަދި ލިޔެކިޔުންތައް ފޮނުވާނީ :
hulhudhuffaarucouncil@gmail.com

1.6. 1ވަނަ އަށް ހޮވޭ ޑިޒައިން ހުށަހަޅާ ފަރާތަކަށް ފައިސާގެ އިނާމެއް ދެވޭނެއެވެ.

2. ފަރުމާކުރަންޖެހޭ ތަކެތި

2.1. އުތުރުކޮޅު ތުނޑީގެ ކޮންސެޕްޓް ޑިޒައިން

3. ކޮންސެޕްޓް ޑިޒައިން ކުރުމުގައި ބަލަންޖެހޭ މިންގަނޑުތައް

3.1. ތުނޑި ބޭނުންކުރާނެ ކަޕޭސިޓީއަކީ 150 - 200 މީހުންނަށް

3.2. ކަރަންޓް ބޭނުންކުރާނެ ގޮތްތަކެއް ހުރުން

3.3. ކިޔޯސްކް ނުވަތަ ވިޔަފާރި ގެޔާ ބެހެއްޓޭން ސަރަހައްދެއް ހުރުން

3.4. ކުނިއުކާލުމަށް ހާއްސަ ސަރަހައްދެއް ހުރުން

3.5. ތުނޑީގައި އިތުރަށް ބައްތި ޖެހުން

3.6. ފެންވަރުމަށާއި ފާޚާނާއަށް އަދި ނަމާދުކުރުމަށް ވަކި ސަރަހައްދެއް ހުރުން

3.7. ލައިފް ގާޑް ޕޯސްޓް ހުރުން

3.8. ރިކްރިއޭޝަނަލް ސްޕޭސްއެއް ހިމެނިފައިވުން

3.9. ބާބިކިއު އޭރިއާއެއް ހުރުން

3.10. ފެމިލީ ހަޓްތައް ހުރުން

3.11. ކުޑަކުދިންގެ ޕްލޭއޭރިއާއެއް ހުރުން

3.12 . ތުނޑިއާއި ހުރާގަނޑާއި ދެމެދު ފާލަމެއް އެޅުން

3.13 . ތިރީގައިވާ ކުރެހުމުގައިވާ ސަރަހައްދަށް އިސްކަންދިނުން

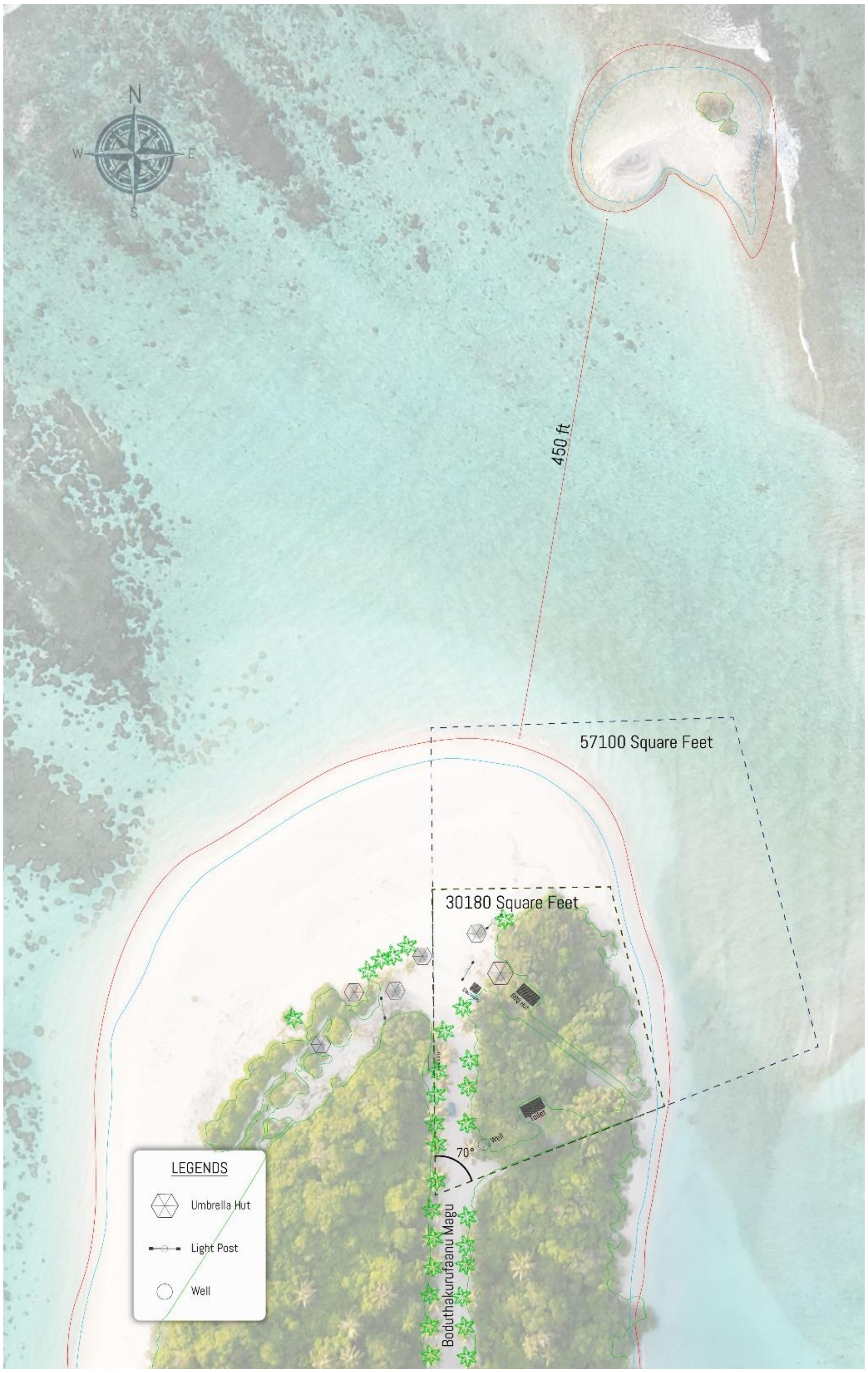
N
W
E
S
450 ft
57100 Square Feet
30180 Square Feet
70°
Well
Toilet
Boduthakurufaanu Magu
LEGENDS
Umbrella Hut
Light Post
Well

4. ހުށަހަޅަންޖެހޭ ލިޔުމްތައް

4.1. ޑިޒައިންގެ އޮޓޯކެޑް ފައިލް

4.2. ޕީޑީއެފް ފައިލް

4.2 . އެއްފަރާތަކުން ހުށަހަޅެވޭނީ ގިނަވެގެން 1 ޕްރޮޕޯސަލްއެވެ. މި ޕްރޮޕޯސަލްގައި 2 ކޮންސެޕްޓް ހިމެނިދާނެއެވެ.

5. ހުށަހަޅަންޖެހޭ އިތުރު ތަކެތި

5.1. ހުށަހަޅާ ފަރާތުގެ ޕްރޮފައިލް

5.2. ޕްރޮޖެކްޓުގެ ބަޖެޓް

5.3. ކޮންސެޕްޓް ފުރިހަމަ ކޮޕީ ރައިޓްސް ލިބިފައިވާ ފަރާތެއްކަމާއި އަދި ކޮންސެޕްޓް އެއްވަނައަށް ގޮސްފިނަމަ ކޮންސެޕްޓްގެ ފުރިހަމަ ކޮޕީ ރައިޓްސް ހުޅުދުއްފާރު ކައުންސިލާއި ހަވާލުކުރުމާއިއެކު އެއްވެސް އިޢުތިރާޒެއް ނެތްކަން ބަޔާންކޮށް ސޮއިކޮށްފައިވާ ސިޓީ

5.4. ހުށަހަޅާ ފަރާތުގެ އައި.ޑީ ކާޑު ކޮޕީ

6. ޖަޖުންގެ ކޮމިޓީ

6.1. ޑިޒައިންތަކަށް އިންސާފުވެރިކޮށް ހުށަހެޅި ފަރާތް ސިއްރުކޮށްގެން މިކަމަށް އެކުލަވާލެވޭ ކޮމިޓީއަކުންނެވެ.

6.2. ޖަޖުންގެ ކޮމިޓީގައި ހިމެނޭނީ

- ކައުންސިލުން ހަމަޖައްސާ ފަރާތެއް
- ކައުންސިލުން ކަނޑައަޅާ އިދާރީ ފަރާތެއް
- ކައުންސިލުން ކަނޑައަޅާ ފަންނީ ފަރާތެއް

7. ވަނަ ހޮވުމުގައި ބަލާނެ މިންގަނޑުތައް

7.1. ކޮންސެޕްޓް ޑިޒައިންކުރުމުގައި ބަލަންޖެހޭ މިންގަނޑުތަކަށް ބަލާފައިހުރި މިންވަރު

7.2. ކޮންސެޕްޓްގެ ސިފަ ގެނެސްދީފައިވާ ގޮތް (ބޭނުންކޮށްފައިވާ ތީމް)

7.3. ކޮލިޓީ އަދި ޓެކްނިކަލް ފެންވަރު

7.4. އުފެއްދުންތެރި އަދި އަމިއްލަވަންތަކަން

7.5. ކޮންސެޕްޓްގައި ބޭނުންކުރާނެ ތަކެތީގެ ބާވަތް (ލޮނާއި އަވީގައި ދިގުދުވަހު ހުންނާނެފަދަ ބާވަތްތައް)

ދެ ޑިޒައިނަކަށް ލިބިފައިވާ މާކްސް އެއްވަރުވެއްޖެނަމަ، އަމަލުކުރާނެގޮތް ކަނޑައަޅާނީ ކައުންސިލުންނެވެ.