



دولة الكويت  
الجمهورية، برؤسها

## مجلس التعليم

مجلس التعليم: قراره رقم 01 لسنة 2023م بشأن التعليم الإلكتروني

القرار رقم: 01/2023 (IUL)













ސަލާސަތު 2 : ބަލާ ދަރިވަރުން ހިމެނޭ ދަރުސާތަކުގެ ފަތުރު

ދަރުސާ	ދަރުސާ ދަތުރު ބަލާ ފަތުރު	ދަރުސާ ދަތުރު ބަލާ ފަތުރު	#
50 ދަރުސާ	ހިމެނޭ ދަރިވަރުން ދަތުރު ހިމެނޭ ދަރުސާ 50 ދަރުސާ ފަތުރު ދަރުސާ ފަތުރު ފަތުރު.	ދަތުރު ހިމެނޭ ދަރުސާ	1
40 ދަރުސާ	ހިމެނޭ ދަރިވަރުން ދަތުރު ހިމެނޭ ދަރުސާ 40 ދަރުސާ ފަތުރު ދަރުސާ ފަތުރު ފަތުރު. ހިމެނޭ ދަރިވަރުން ދަތުރު ހިމެނޭ ދަރުސާ 40 ދަރުސާ ފަތުރު ދަރުސާ ފަތުރު ފަތުރު.	ހިމެނޭ ދަރިވަރުން ދަތުރު ހިމެނޭ ދަރުސާ 40 ދަރުސާ ފަތުރު ދަރުސާ ފަތުރު ފަތުރު.	2
10 ދަރުސާ	ހިމެނޭ ދަރިވަރުން ދަތުރު ހިމެނޭ ދަރުސާ 10 ދަރުސާ ފަތުރު ދަރުސާ ފަތުރު ފަތުރު. ހިމެނޭ ދަރިވަރުން ދަތުރު ހިމެނޭ ދަރުސާ 10 ދަރުސާ ފަތުރު ދަރުސާ ފަތުރު ފަތުރު. 2021 ވަނަ ހަފްތާ ހިމެނޭ ދަރުސާ 10 ދަރުސާ ފަތުރު ދަރުސާ ފަތުރު ފަތުރު.	ހިމެނޭ ދަރިވަރުން ދަތުރު ހިމެނޭ ދަރުސާ 10 ދަރުސާ ފަތުރު ދަރުސާ ފަތުރު ފަތުރު.	3







ސަލާ ސަލާ 4 : ސަލާ ސަލާ

ސަލާ ސަލާ 1 : ސަލާ ސަލާ

މިސަލާ ސަލާ ސަލާ ސަލާ ސަލާ ސަލާ ސަލާ ސަލާ ސަލާ ސަލާ ސަލާ

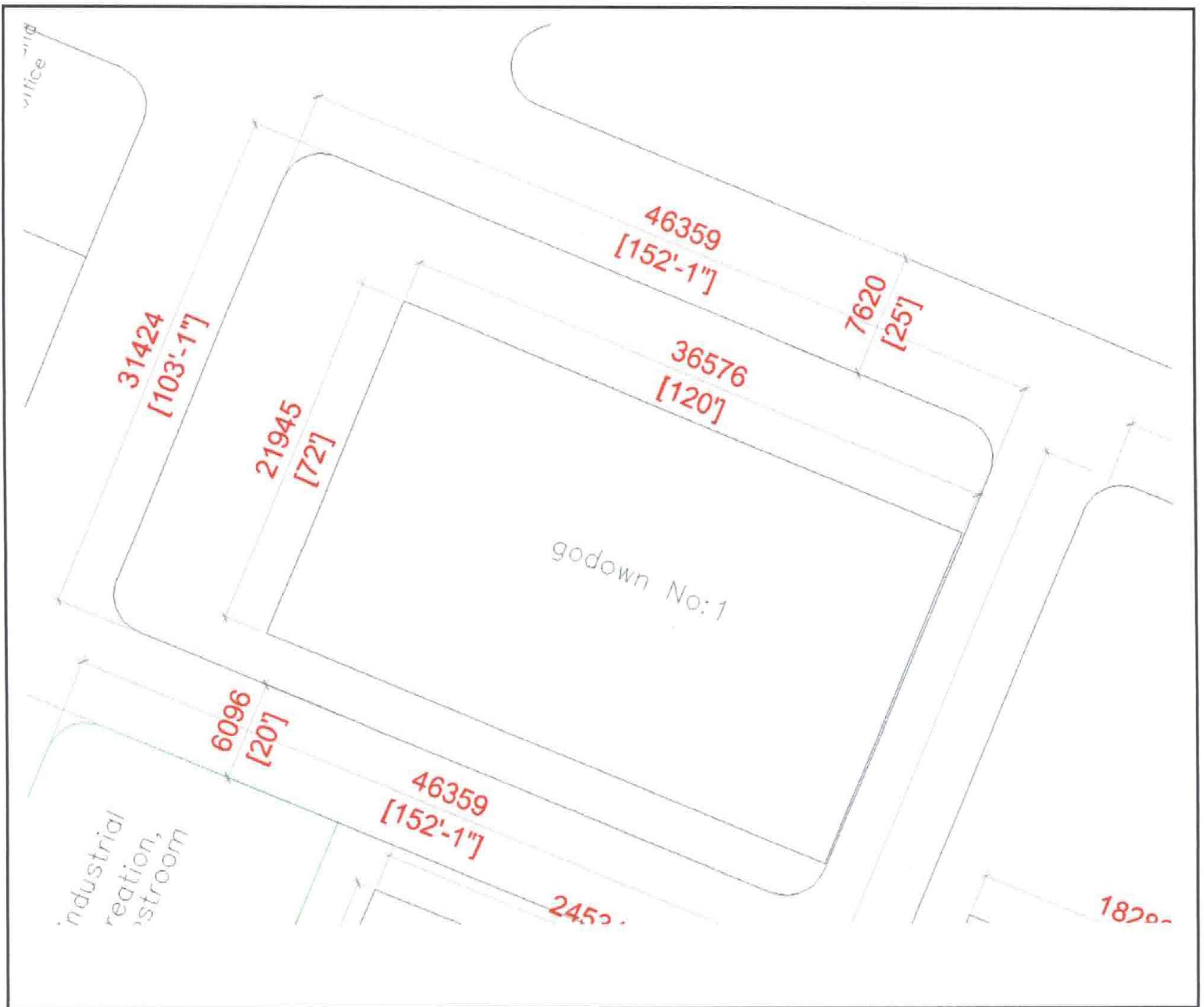

6640183

info@thulusdhoo.gov.mv

މިސަލާ ސަލާ ސަލާ ސަލާ ސަލާ ސަލާ ސަލާ ސަލާ ސަލާ ސަލާ

މިސަލާ ސަލާ ސަލާ ސަލާ ސަލާ ސަލާ ސަލާ ސަލާ ސަލާ ސަލާ









މުވައްމަދުބާރުގެ ދަރިވަރުންނަށް ބޭނުންކުރާ ވަނަ ދަރާއިދުގެ ސަފުހާ

	ފޮތް ނަންމު:		ފޮތް ނަންމު:
	ފޮތް ނަންމު:	A	ފޮތް ނަންމު:
	ފޮތް ނަންމު:		ފޮތް ނަންމު:
	ފޮތް ނަންމު / ފޮތް ނަންމު:		ފޮތް ނަންމު:

ފޮތް ނަންމު

	ފޮތް ނަންމު:		ފޮތް ނަންމު:
	ފޮތް ނަންމު:		ފޮތް ނަންމު:
	ފޮތް ނަންމު:		ފޮތް ނަންމު:





ސުލްޤަނު ސަރުކާރުގެ ސިއްޙަތުގެ ވަޒާރާ

ދިވެހި ރާއްޖޭގެ ސަރުކާރުގެ ސިއްޙަތުގެ ވަޒާރާ	<input type="checkbox"/>
ސިއްޙަތުގެ ވަޒާރާގެ ސަރުކާރުގެ ސިއްޙަތުގެ ވަޒާރާ	<input type="checkbox"/>
ސިއްޙަތުގެ ވަޒާރާގެ ސަރުކާރުގެ ސިއްޙަތުގެ ވަޒާރާ	<input type="checkbox"/>
ސިއްޙަތުގެ ވަޒާރާގެ ސަރުކާރުގެ ސިއްޙަތުގެ ވަޒާރާ	<input type="checkbox"/>
ސިއްޙަތުގެ ވަޒާރާގެ ސަރުކާރުގެ ސިއްޙަތުގެ ވަޒާރާ	<input type="checkbox"/>
ސިއްޙަތުގެ ވަޒާރާގެ ސަރުކާރުގެ ސިއްޙަތުގެ ވަޒާރާ	<input type="checkbox"/>
ސިއްޙަތުގެ ވަޒާރާގެ ސަރުކާރުގެ ސިއްޙަތުގެ ވަޒާރާ	<input type="checkbox"/>
ސިއްޙަތުގެ ވަޒާރާގެ ސަރުކާރުގެ ސިއްޙަތުގެ ވަޒާރާ	<input type="checkbox"/>



6640183



info@thulusdhoo.gov.mv

ސުލްޤަނު ސަރުކާރުގެ ސިއްޙަތުގެ ވަޒާރާ



ސުލްޤަނު ސަރުކާރުގެ ސިއްޙަތުގެ ވަޒާރާ





Secretariat of the Thulusdhoo Council  
K. Thulusdhoo, Rep of Maldives

ދުލުހުދު ސަރުކާރުގެ ސެކްރެޓޭރިއެޓް  
ކ. ތުލުހުހު

ސަރުކާރުގެ ނިންމު: (IUL)333/333/2023/95

**އިއުލަންޑް**

**އިއުލަންޑުގެ ސަރުކާރުގެ ނިންމުގެ 01 ވަނަ ބައިގައި ބަޔާންކުރި ސަރުކާރުގެ ނިންމުގެ ސަބަބުން  
އިއުލަންޑުގެ ސަރުކާރުގެ ނިންމުގެ 01 ވަނަ ބައިގައި ބަޔާންކުރި ސަރުކާރުގެ ނިންމުގެ ސަބަބުން**

އިއުލަންޑުގެ ސަރުކާރުގެ ނިންމުގެ 01 ވަނަ ބައިގައި ބަޔާންކުރި ސަރުކާރުގެ ނިންމުގެ ސަބަބުން  
އިއުލަންޑުގެ ސަރުކާރުގެ ނިންމުގެ 01 ވަނަ ބައިގައި ބަޔާންކުރި ސަރުކާރުގެ ނިންމުގެ ސަބަބުން

އިއުލަންޑުގެ ސަރުކާރުގެ ނިންމުގެ 01 ވަނަ ބައިގައި ބަޔާންކުރި ސަރުކާރުގެ ނިންމުގެ ސަބަބުން  
އިއުލަންޑުގެ ސަރުކާރުގެ ނިންމުގެ 01 ވަނަ ބައިގައި ބަޔާންކުރި ސަރުކާރުގެ ނިންމުގެ ސަބަބުން  
އިއުލަންޑުގެ ސަރުކާރުގެ ނިންމުގެ 01 ވަނަ ބައިގައި ބަޔާންކުރި ސަރުކާރުގެ ނިންމުގެ ސަބަބުން  
އިއުލަންޑުގެ ސަރުކާރުގެ ނިންމުގެ 01 ވަނަ ބައިގައި ބަޔާންކުރި ސަރުކާރުގެ ނިންމުގެ ސަބަބުން

އިއުލަންޑުގެ ސަރުކާރުގެ ނިންމުގެ 01 ވަނަ ބައިގައި ބަޔާންކުރި ސަރުކާރުގެ ނިންމުގެ ސަބަބުން  
އިއުލަންޑުގެ ސަރުކާރުގެ ނިންމުގެ 01 ވަނަ ބައިގައި ބަޔާންކުރި ސަރުކާރުގެ ނިންމުގެ ސަބަބުން

މިއަދު:

<https://docs.google.com/forms/d/e/1FAIpQLScU2xosQvildzcxlRyLWMQDpiFKuZJS3sCBmQIPkg4l1FDbg/viewform?vc=0&c=0&w=1&flr=0>

އިއުލަންޑުގެ ސަރުކާރުގެ ނިންމުގެ 01 ވަނަ ބައިގައި ބަޔާންކުރި ސަރުކާރުގެ ނިންމުގެ ސަބަބުން

07 ވަނަ ބައިގައި ބަޔާންކުރި 1445  
25 ވަނަ ބައިގައި ބަޔާންކުރި 2023



6640183



info@thulusdhoo.gov.mv  
info@thulusdhoo.gov.mv

ދުލުހުދު ސަރުކާރުގެ ސެކްރެޓޭރިއެޓް

ކ. ތުލުހުހު

