



މަލްދީވުގެ ރިޖިސްޓްރެޝަން އޮފީސް
މަލްދީވުގެ ރިޖިސްޓްރެޝަން އޮފީސް



SECRETARIAT OF THE MEEDHOO COUNCIL, NORTH MALHOSMADULU
MEEDHOO, REPUBLIC OF MALDIVES

(ފަންނަ ބަހުން) ރިޖިސްޓްރޭޝަން އޮފީހުން 2018 ވަނަ އަހަރުގެ 5% ގެ އިތުރު ސަލާމަތް ސަލާމަތް ސަލާމަތް 12 (ދަށ) ގެ އިތުރު ސަލާމަތް ސަލާމަތް ސަލާމަތް.

20.4.2 ގައި ބަޔާންކޮށްފައިވާ ގޮތަށް ރިޖިސްޓްރޭޝަން އޮފީހުން 2018 ވަނަ އަހަރުގެ 5% ގެ އިތުރު ސަލާމަތް ސަލާމަތް ސަލާމަތް 20.4.2 ގައި ބަޔާންކޮށްފައިވާ ގޮތަށް ރިޖިސްޓްރޭޝަން އޮފީހުން 2018 ވަނަ އަހަރުގެ 5% ގެ އިތުރު ސަލާމަތް ސަލާމަތް ސަލާމަތް.

21. ރިޖިސްޓްރޭޝަން އޮފީހުން

21.1 ގައި ބަޔާންކޮށްފައިވާ ގޮތަށް ރިޖިސްޓްރޭޝަން އޮފީހުން 2018 ވަނަ އަހަރުގެ 5% ގެ އިތުރު ސަލާމަތް ސަލާމަތް ސަލާމަތް 21.1 ގައި ބަޔާންކޮށްފައިވާ ގޮތަށް ރިޖިސްޓްރޭޝަން އޮފީހުން 2018 ވަނަ އަހަރުގެ 5% ގެ އިތުރު ސަލާމަތް ސަލާމަތް ސަލާމަތް.

21.2 ގައި ބަޔާންކޮށްފައިވާ ގޮތަށް ރިޖިސްޓްރޭޝަން އޮފީހުން 2018 ވަނަ އަހަރުގެ 5% ގެ އިތުރު ސަލާމަތް ސަލާމަތް ސަލާމަތް 21.2 ގައި ބަޔާންކޮށްފައިވާ ގޮތަށް ރިޖިސްޓްރޭޝަން އޮފީހުން 2018 ވަނަ އަހަރުގެ 5% ގެ އިތުރު ސަލާމަތް ސަލާމަތް ސަލާމަތް.

22. ސަލާމަތް ސަލާމަތް ސަލާމަތް

22.1 ގައި ބަޔާންކޮށްފައިވާ ގޮތަށް ރިޖިސްޓްރޭޝަން އޮފީހުން 2018 ވަނަ އަހަރުގެ 5% ގެ އިތުރު ސަލާމަތް ސަލާމަތް ސަލާމަތް 22.1 ގައި ބަޔާންކޮށްފައިވާ ގޮތަށް ރިޖިސްޓްރޭޝަން އޮފީހުން 2018 ވަނަ އަހަރުގެ 5% ގެ އިތުރު ސަލާމަތް ސަލާމަތް ސަލާމަތް.

23. ރިޖިސްޓްރޭޝަން އޮފީހުން/ރިޖިސްޓްރޭޝަން އޮފީހުން

23.1 ގައި ބަޔާންކޮށްފައިވާ ގޮތަށް ރިޖިސްޓްރޭޝަން އޮފީހުން 2018 ވަނަ އަހަރުގެ 5% ގެ އިތުރު ސަލާމަތް ސަލާމަތް ސަލާމަތް 23.1 ގައި ބަޔާންކޮށްފައިވާ ގޮތަށް ރިޖިސްޓްރޭޝަން އޮފީހުން 2018 ވަނަ އަހަރުގެ 5% ގެ އިތުރު ސަލާމަތް ސަލާމަތް ސަލާމަތް.

23.2 ގައި ބަޔާންކޮށްފައިވާ ގޮތަށް ރިޖިސްޓްރޭޝަން އޮފީހުން 2018 ވަނަ އަހަރުގެ 5% ގެ އިތުރު ސަލާމަތް ސަލާމަތް ސަލާމަތް 23.2 ގައި ބަޔާންކޮށްފައިވާ ގޮތަށް ރިޖިސްޓްރޭޝަން އޮފީހުން 2018 ވަނަ އަހަރުގެ 5% ގެ އިތުރު ސަލާމަތް ސަލާމަތް ސަލާމަތް.

23.3 ގައި ބަޔާންކޮށްފައިވާ ގޮތަށް ރިޖިސްޓްރޭޝަން އޮފީހުން 2018 ވަނަ އަހަރުގެ 5% ގެ އިތުރު ސަލާމަތް ސަލާމަތް ސަލާމަތް 23.3 ގައި ބަޔާންކޮށްފައިވާ ގޮތަށް ރިޖިސްޓްރޭޝަން އޮފީހުން 2018 ވަނަ އަހަރުގެ 5% ގެ އިތުރު ސަލާމަތް ސަލާމަތް ސަލާމަތް.

23.4 ގައި ބަޔާންކޮށްފައިވާ ގޮތަށް ރިޖިސްޓްރޭޝަން އޮފީހުން 2018 ވަނަ އަހަރުގެ 5% ގެ އިތުރު ސަލާމަތް ސަލާމަތް ސަލާމަތް 23.4 ގައި ބަޔާންކޮށްފައިވާ ގޮތަށް ރިޖިސްޓްރޭޝަން އޮފީހުން 2018 ވަނަ އަހަރުގެ 5% ގެ އިތުރު ސަލާމަތް ސަލާމަތް ސަލާމަތް.

23.5 ގައި ބަޔާންކޮށްފައިވާ ގޮތަށް ރިޖިސްޓްރޭޝަން އޮފީހުން 2018 ވަނަ އަހަރުގެ 5% ގެ އިތުރު ސަލާމަތް ސަލާމަތް ސަލާމަތް 23.5 ގައި ބަޔާންކޮށްފައިވާ ގޮތަށް ރިޖިސްޓްރޭޝަން އޮފީހުން 2018 ވަނަ އަހަރުގެ 5% ގެ އިތުރު ސަލާމަތް ސަލާމަތް ސަލާމަތް.



ދިވެހިސަރުކާރުގެ ގެޒެޓްކޮޅު ގައި ބަޔާންކޮށްފައިވާ ގޮތުން
 ޖަނުއަރީ 2023 ވަނަ އަހަރުގެ ސަރުކާރުގެ ބަޔާން



SECRETARIAT OF THE MEEDHOO COUNCIL, NORTH MAALHOSMADULU
 MEEDHOO, REPUBLIC OF MALDIVES

1 : ނަންބަރު

**ސަރުކާރުގެ ބަޔާނުގެ ދަށުން ސަރުކާރުގެ ބަޔާނުގެ ދަށުން
 ޖަނުއަރީ 2023 ވަނަ އަހަރުގެ ސަރުކާރުގެ ބަޔާނު**

[(2023/08/29) (IUL)310-CA/310/2023/58 ޖަނުއަރީ 2023]

1. ޖަނުއަރީ 2023 ވަނަ އަހަރުގެ ސަރުކާރުގެ ބަޔާނުގެ ދަށުން

ނަންބަރު	ޖަނުއަރީ 2023 ވަނަ އަހަރުގެ ސަރުކާރުގެ ބަޔާނުގެ ދަށުން	#
27	ޖަނުއަރީ 2023 ވަނަ އަހަރުގެ ސަރުކާރުގެ ބަޔާނު	1
4	ޖަނުއަރީ 2023 ވަނަ އަހަރުގެ ސަރުކާރުގެ ބަޔާނު	2
31	ޖަނުއަރީ 2023 ވަނަ އަހަރުގެ ސަރުކާރުގެ ބަޔާނު	3

2. ޖަނުއަރީ 2023 ވަނަ އަހަރުގެ ސަރުކާރުގެ ބަޔާނުގެ ދަށުން

ނަންބަރު	ޖަނުއަރީ 2023 ވަނަ އަހަރުގެ ސަރުކާރުގެ ބަޔާނުގެ ދަށުން	#
251.68	ޖަނުއަރީ 2023 ވަނަ އަހަރުގެ ސަރުކާރުގެ ބަޔާނުގެ ދަށުން (22 ޖަނުއަރީ 2023)	1
12	ޖަނުއަރީ 2023 ވަނަ އަހަރުގެ ސަރުކާރުގެ ބަޔާނުގެ ދަށުން (ޖަނުއަރީ 2023) - 4 ޖަނުއަރީ 2023	2
3	ޖަނުއަރީ 2023 ވަނަ އަހަރުގެ ސަރުކާރުގެ ބަޔާނުގެ ދަށުން (ޖަނުއަރީ 2023) - 5 ޖަނުއަރީ 2023	3

3. ޖަނުއަރީ 2023 ވަނަ އަހަރުގެ ސަރުކާރުގެ ބަޔާނުގެ ދަށުން

ނަންބަރު	ޖަނުއަރީ 2023 ވަނަ އަހަރުގެ ސަރުކާރުގެ ބަޔާނުގެ ދަށުން	#
330.05	ޖަނުއަރީ 2023 ވަނަ އަހަރުގެ ސަރުކާރުގެ ބަޔާނުގެ ދަށުން (ޖަނުއަރީ 2023) 4 ޖަނުއަރީ 2023 - 2 ޖަނުއަރީ 2023	1
1804.2	ޖަނުއަރީ 2023 ވަނަ އަހަރުގެ ސަރުކާރުގެ ބަޔާނުގެ ދަށުން (ޖަނުއަރީ 2023) 1 ޖަނުއަރީ 2023 - 1 ޖަނުއަރީ 2023	2
987.93	ޖަނުއަރީ 2023 ވަނަ އަހަރުގެ ސަރުކާރުގެ ބަޔާނުގެ ދަށުން (ޖަނުއަރީ 2023) 1 ޖަނުއަރީ 2023 - 1 ޖަނުއަރީ 2023	3
987.93	ޖަނުއަރީ 2023 ވަނަ އަހަރުގެ ސަރުކާރުގެ ބަޔާނުގެ ދަށުން (ޖަނުއަރީ 2023) 1 ޖަނުއަރީ 2023 - 1 ޖަނުއަރީ 2023	4
389.55	ޖަނުއަރީ 2023 ވަނަ އަހަރުގެ ސަރުކާރުގެ ބަޔާނުގެ ދަށުން (ޖަނުއަރީ 2023) 1 ޖަނުއަރީ 2023 - 1 ޖަނުއަރީ 2023	5

4. ޖަނުއަރީ 2023 ވަނަ އަހަރުގެ ސަރުކާރުގެ ބަޔާނުގެ ދަށުން

ނަންބަރު	ޖަނުއަރީ 2023 ވަނަ އަހަރުގެ ސަރުކާރުގެ ބަޔާނުގެ ދަށުން	#
09	ޖަނުއަރީ 2023 ވަނަ އަހަރުގެ ސަރުކާރުގެ ބަޔާނުގެ ދަށުން (ޖަނުއަރީ 2023) 6 ޖަނުއަރީ 2023 - 1 ޖަނުއަރީ 2023	1
16	ޖަނުއަރީ 2023 ވަނަ އަހަރުގެ ސަރުކާރުގެ ބަޔާނުގެ ދަށުން (ޖަނުއަރީ 2023) 7 ޖަނުއަރީ 2023 - 4 ޖަނުއަރީ 2023	2
04	ޖަނުއަރީ 2023 ވަނަ އަހަރުގެ ސަރުކާރުގެ ބަޔާނުގެ ދަށުން (ޖަނުއަރީ 2023) 6 ޖަނުއަރީ 2023 - ޖަނުއަރީ 2023	3

Ceiling Plan

Ceiling material: PVC

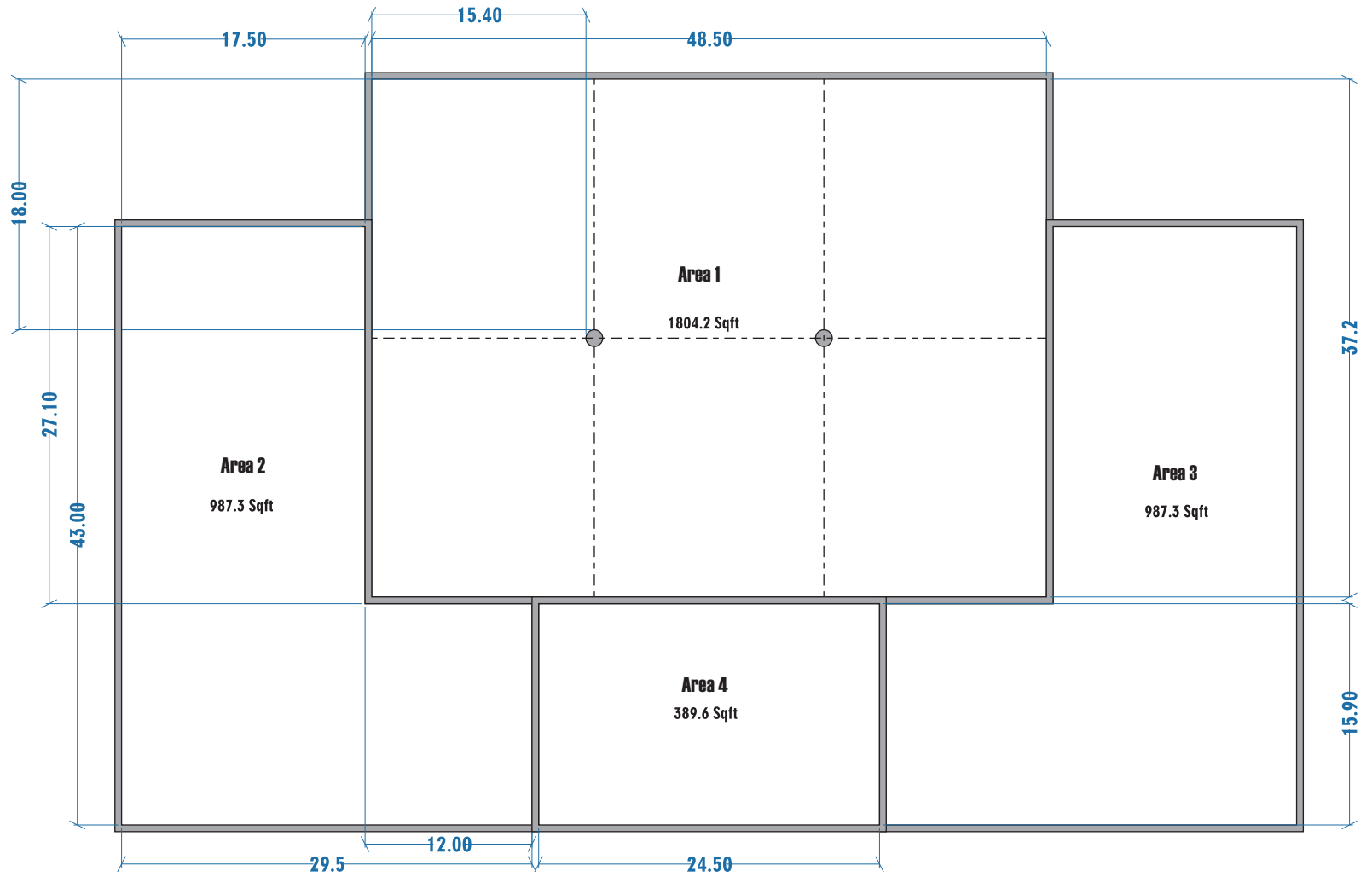

Drawing 01

Hollow beam structure

Hollow size: 4"x2"

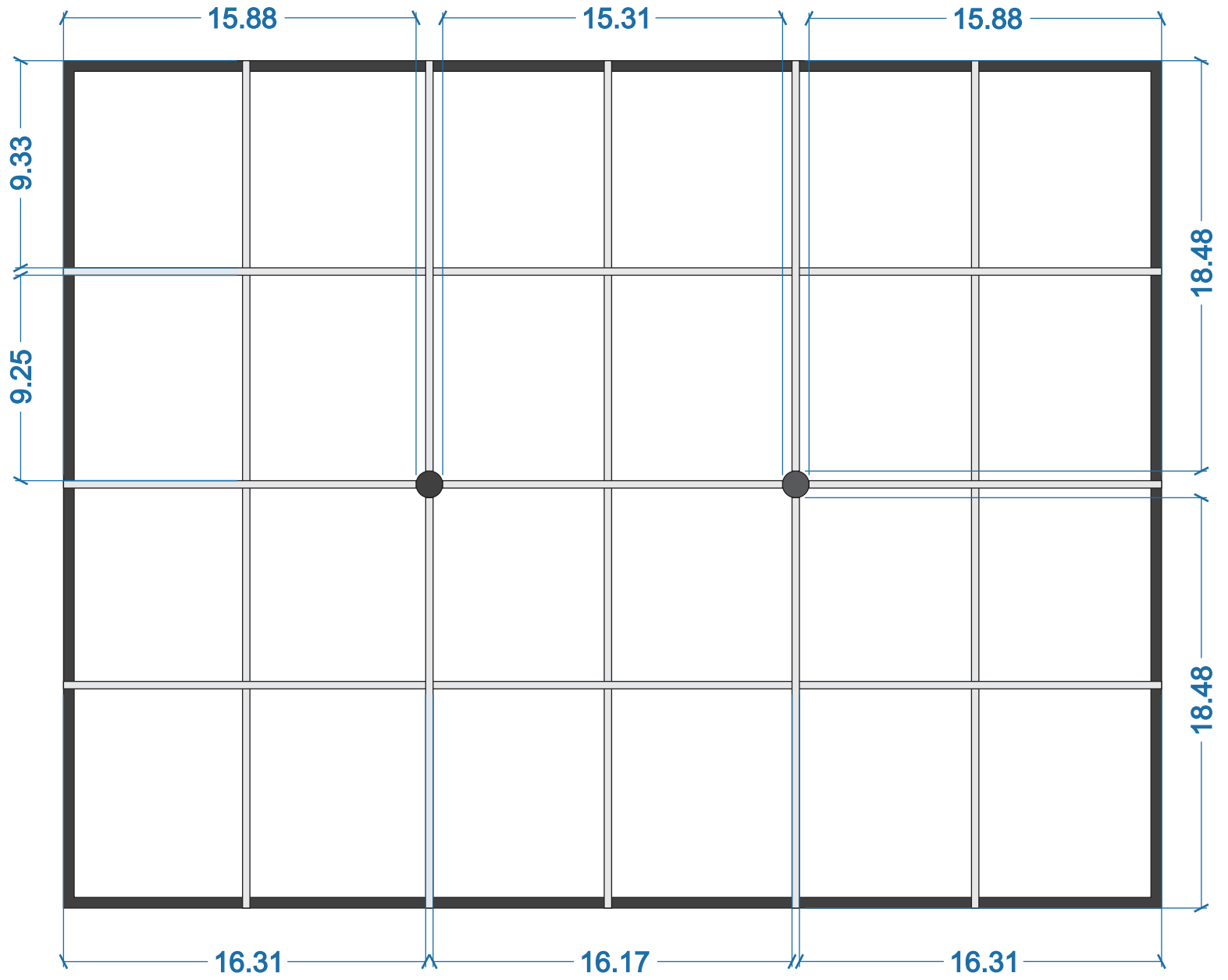

Drawing 02

**Hollow beam
structure at column**

Hollow size: 4"x2"
Height: 11'7"

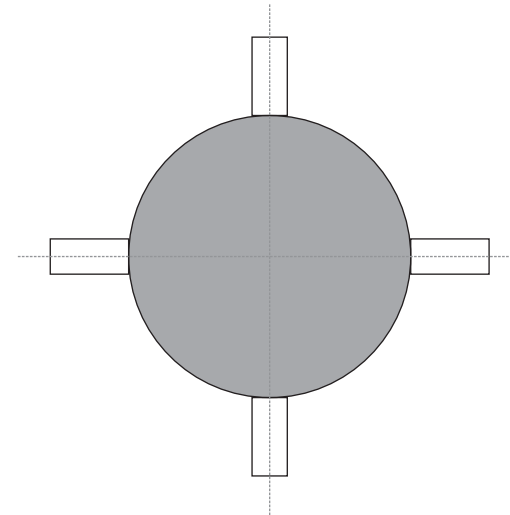
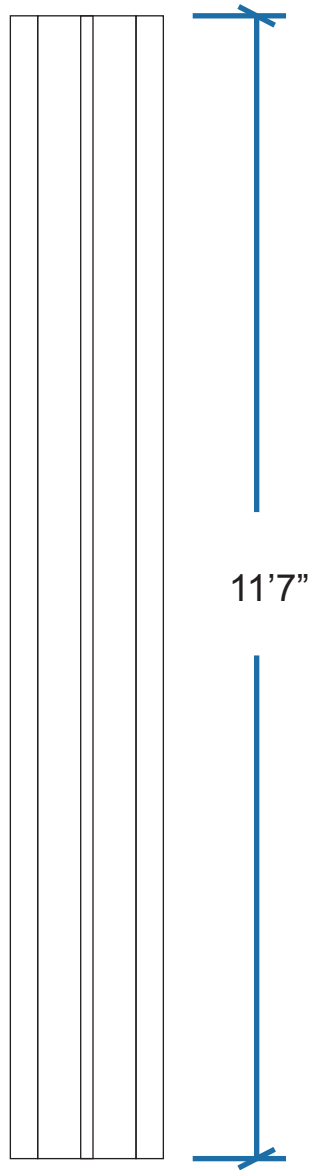

Drawing 03

Aluminum Doors

Qty: 12 Nos

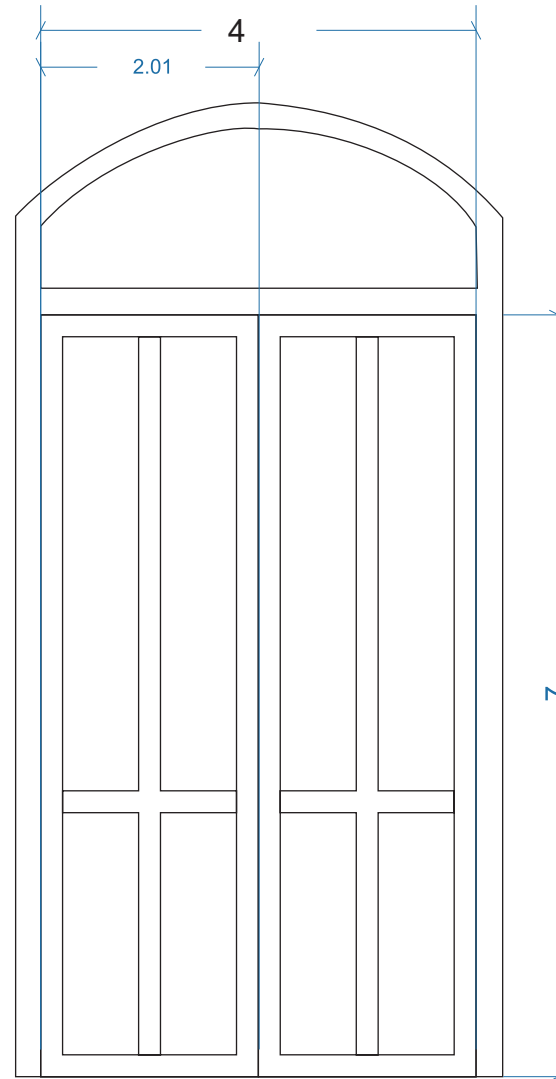

Drawing 04

**Aluminum Partition
doors**

Qty: 3 Nos

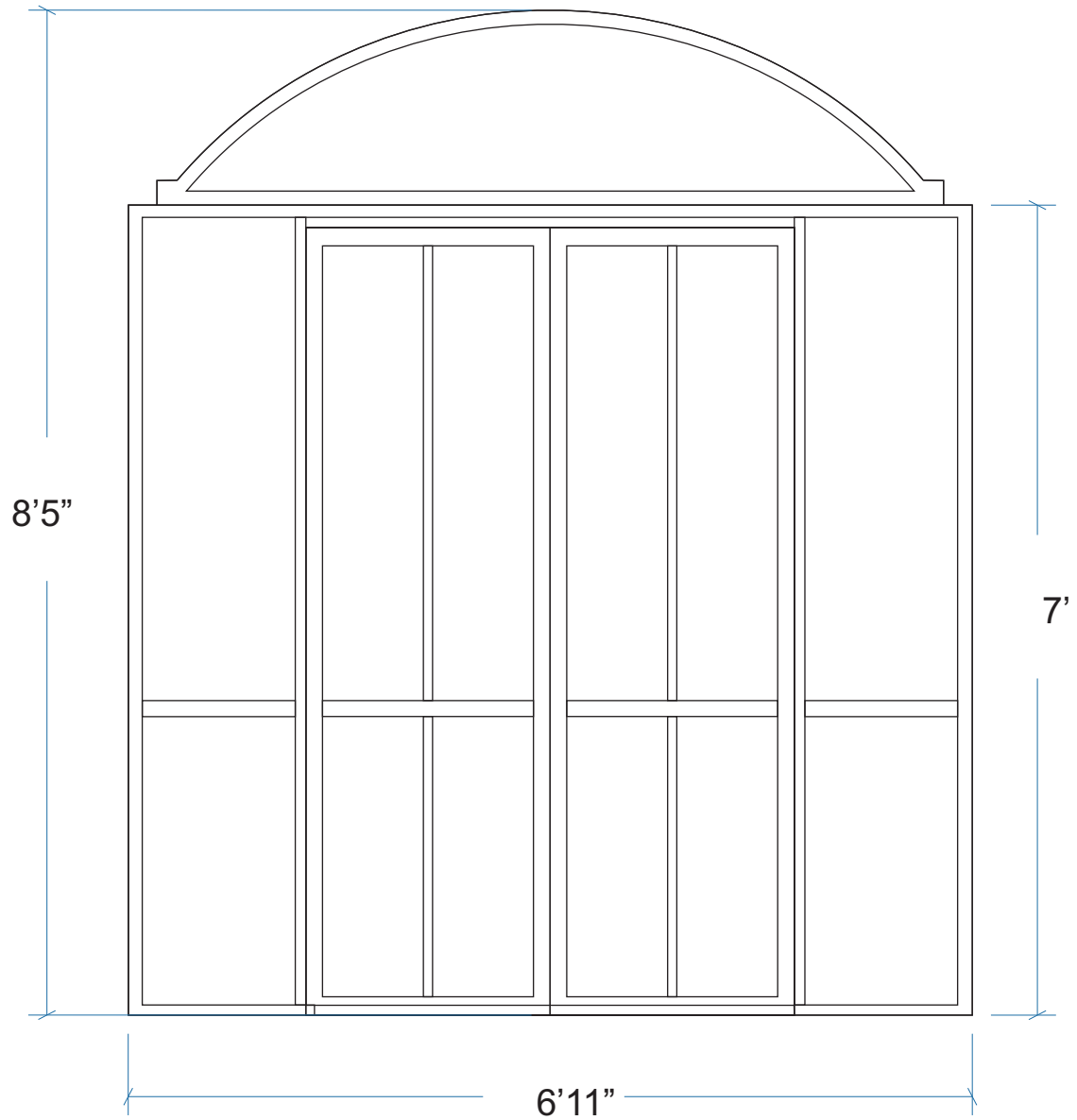

Drawing 05

**Ceiling Fans and
light installation plan
Area 1**

Ceiling Fans: 09
Chandelier: 04

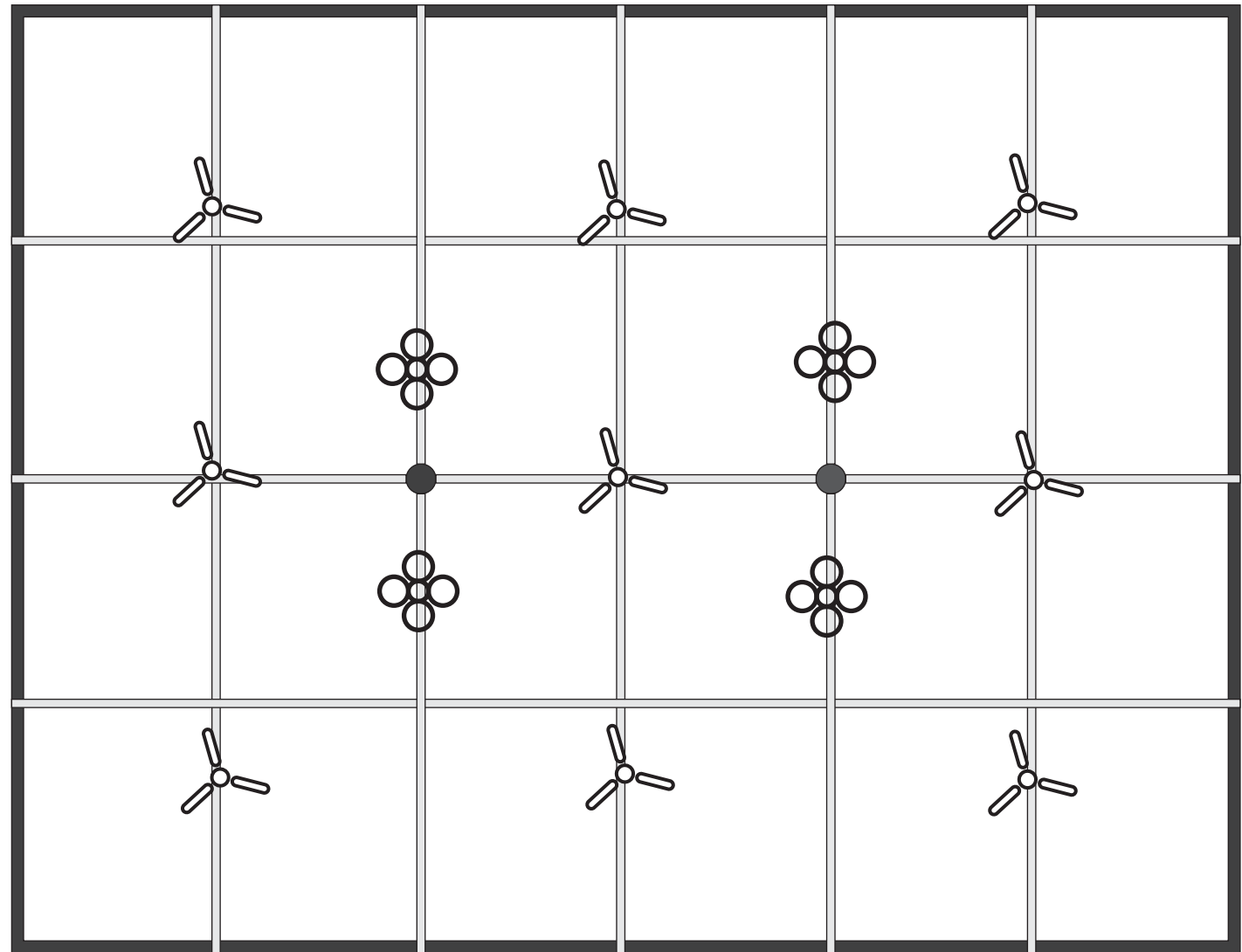

**Ceiling Fans and
light installation plan
Area 2,3,4**

Ceiling Fans: 16

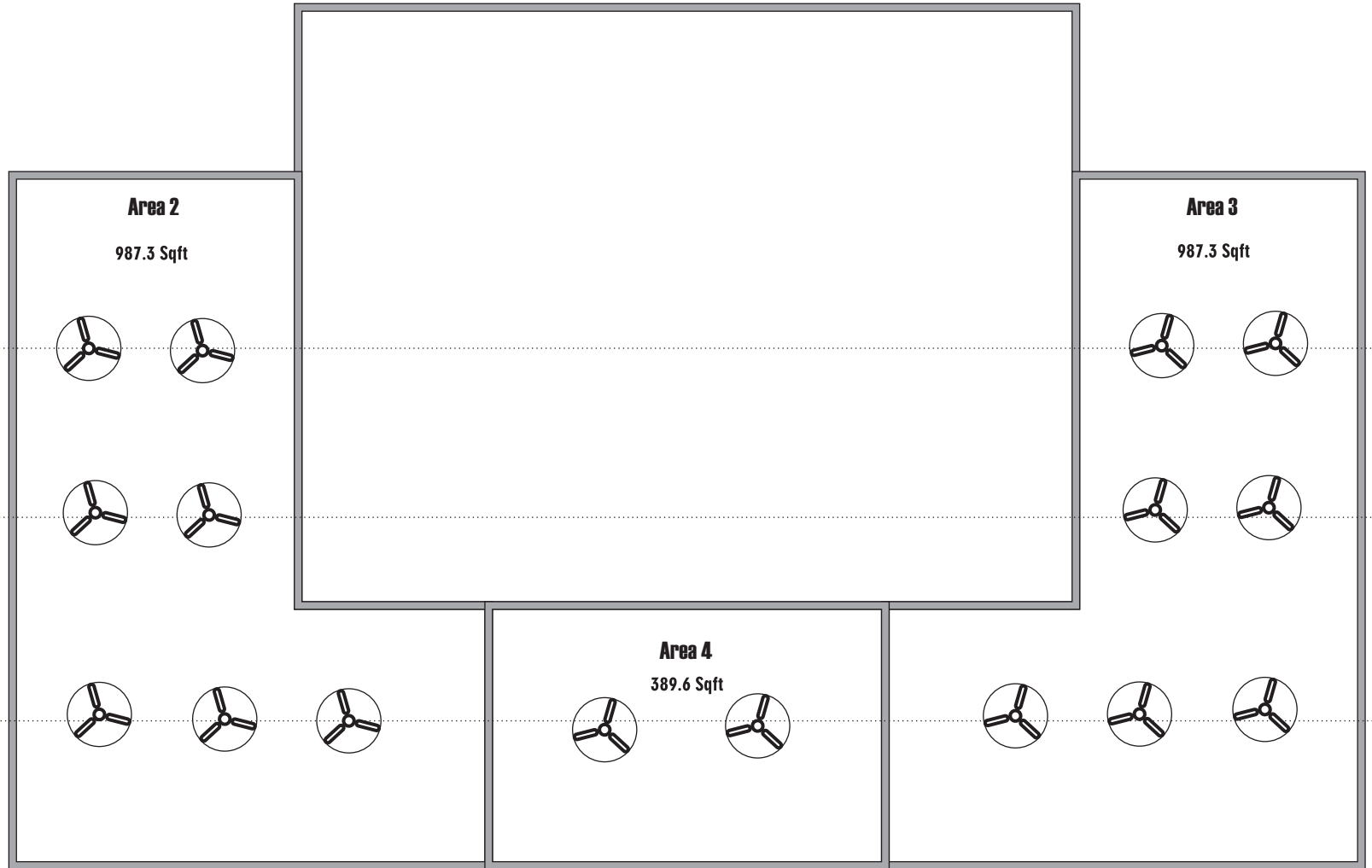

Drawing 07