ތިލަދުންމަތީ އުތުރުބުރީ ހޯރަފުށި ކައުންސިލްގެ އިދާރާ
ހއ.ހޯރަފުށި ، ދިވެހިރާއްޖެ

Secretariat of the Hoarafushi Council
Ha.Hoarafushi - Republic of Maldives

އިއުލާން
2024

ނަންބަރު: (IUL)247-CA/247/2024/18

ހއ.ހޯރަފުށި ރަމްޒުކޮށްދޭނެ މޮނިއުމަންޓު ފަރުމާކޮށްދޭނެ ފަރާތެއް ހޯދުމަށް އަލުން އިއުލާން ކުރުން :

ތިލަދުންމަތީ އުތުރުބުރީ ހޯރަފުށި ރަމްޒުކޮށްދޭނެ މޮނިއުމަންޓު ފަރުމާ ކޮށްދިނުމަށް ޝައުޤުވެރިވާ ވަޑައިގަންނަވާ ފަރާތެއް ހޯދުމަށް މި އިދާރާއިން ކުރި ނަންބަރު (IUL)247-EDSS/247/2022/46 (22 މެއި 2022) އަދި (IUL)247-EDSS/247/2022/55 (14 ޖޫން 2022) ގެ އިއުލާނާއި ގުޅިގެން އެކަށީގެންވާ ފަރުމާއެއް ލިބިފައި ނުވާތީ، ތިލަދުންމަތީ އުތުރުބުރީ ހޯރަފުށި ރަމްޒުކޮށްދޭނެ މޮނިއުމަންޓު ފަރުމާ ކޮށްދިނުމަށް ޝައުޤުވެރިވާ ވަޑައިގަންނަވާ ފަރާތެއް ހޯދުމަށް އަލުން އިއުލާން ކުރަމެވެ. އަދި މި އިދާރާއިން ކުރި ނަންބަރު (IUL)247-EDSS/247/2022/46 (22 މެއި 2022) އަދި (IUL)247-EDSS/247/2022/55 (14 ޖޫން 2022) ގެ އިއުލާނާއި ގުޅިގެން ފަރުމާ ހުށަހެޅުއްވި ފަރާތްތަކަށް އެފަރުމާތަކަށް ބަދަލު ގެނެސް އަލުން ހުށަހެޅުމުގެ ފުރުޞަތު އޮތްކަމަށް ދަންނަވަމެވެ.

އެހެންކަމުން ހޯރަފުށި ރަމްޒުކޮށްދޭނެ މޮނިއުމަންޓު ފަރުމާކޮށް ދެއްވުމަށް ޝައުޤުވެރިވާ ވަޑައިގަންނަވާ ފަރާތްތަކުން 2024 ފެބްރުއަރީ 29 ވަނަ ދުވަހުގެ 14:00 ގެ ކުރިން، ތިރީގައި މި ދަންނަވާ ކަންކަމަށް ވިސްނަވައިގެން މޮނިއުމަންޓު ފަރުމާކޮށް ދެއްވުމަށްފަހު މޮނިއުމަންޓު ޑިޒައިންގެ ސޮފްޓްކޮޕީ ފޮނުއްވާނީ މި އިދާރާގެ info@hoarafushi.gov.mv މެއިލްއަށެވެ. އަދި ހުށަހަޅާ މޮނިއުމަންޓު ޑިޒައިންގެ ތެރެއިން 1 ވަނަ އަށް ހޮވޭ މޮނިއުމަންޓު ޑިޒައިން ހުށަހަޅުއްވާ ފަރާތަކަށް -/10000 (ދިހަހާސް) ރުފިޔާގެ ފައިސާގެ އިނާމެއް ދެވޭނެއެވެ.

މޮނިއުމަންޓު ފަރުމާކޮށް ހުށަހެޅުމުގައި ސަމާލުކަން ދޭންވީ ކަންތައްތައް :

ހ. ހުށަހަޅާ ޑިޒައިން ވާން ޖެހޭނީ އޯރިޖިނަލް ޑިޒައިނެއްކަމަށެވެ. މޮނިއުމަންޓެއްގެ ކޮޕީއެއް ހިމަނައިގެން ނުވާނެއެވެ.

ށ. މީގެކުރިން އެހެން ފަރާތަކުން [illegible] [illegible] [illegible] ޑިޒައިނެއް [illegible] ނުވާނެއެވެ.

ނ. ޑިޒައިން ފޮނުވާނީ [illegible] ޑިޒައިން އަކަށެވެ.

ރ. ޑިޒައިން ހުށަހަޅާއިރު އެޑިޓަބަލް އަސްލު ފައިލް ހުށަހަޅަންޖެހޭނެއެވެ.

ބ. ޑިޒައިން ހުށަހަޅާއިރު މޮނިއުމަންޓު [illegible] [illegible] [illegible] ހުށަހަޅަންޖެހޭނެއެވެ.

ޅ. މޮނިއުމަންޓު ޑިޒައިން [illegible] [illegible] [illegible] [illegible] ޑިޒައިނަކަށް [illegible].

ކ. ހުށަހަޅާ މޮނިއުމަންޓު ޑިޒައިނުގައި [illegible] [illegible] [illegible] [illegible] ވާން ޖެހޭނީ [illegible] 100% އަމިއްލަ އުފެއްދުމަކަށެވެ.

އ. ހުށަހަޅާ ޑިޒައިން ސިމެޓްރިން ނުވަތަ އެސްތެޓިކްސް މައުނައަކުން ބިނާކޮށްފައިވާ ކަހަލަ ޑިޒައިނަކަށް ވާންވާނެއެވެ. އަދި ބިނާކުރުމުގައި ސަގާފީކަންތަކާގުޅޭ ކަމެއްވާނަމަ އެކަން ލިޔުމުން ތަފްސީލުކޮށްދޭންވާނެއެވެ.

ވ. މޮނިއުމަންޓް ޑިޒައިންކުރާއިރު، މޮނިއުމަންޓްގެ ވަކި ވަކި ބައިތައް ބޭނުންކުރާ މައުނަތައް ވަކިވަކިން ތަފްސީލުކޮށްދޭންވާނެއެވެ. އަދި ބޭނުންކުރާ ތަކެތި ދިގުމުއްދަތަކަށް ހުރެވޭނެ ފަދަ ތަކެއްޗަށް ވާންވާނެއެވެ.

މ. މޮނިއުމަންޓް ބިނާކުރުމުގެ ބޭނުމީ "ތަފްސީލު ކުރުން" ހުށަހަޅަންވާނެއެވެ.

ފ. މޮނިއުމަންޓަކީ (1150 އަކަފޫޓް) ގެ ސަރަހައްދުގައި ބިނާކުރާ މޮނިއުމަންޓެއް ކަމުން މި މިންތަކަށް ފެތޭގޮތަށް ޑިޒައިން ކުރަން ތަފްސީލު މިންތަކާއި ހުށަހަޅަންވާނެއެވެ.

ދ. މޮނިއުމަންޓް ބިނާކުރާ ސަރަހައްދުގެ ފޮޓޯ މިންތަކާއެކު މި އިޢުލާނާއެކު ކައުންސިލުގެ ވެބްސައިޓުގައި ހިމެނިފައިވާނެއެވެ.

ތ. ހުށަހަޅާ މޮނިއުމަންޓުން ހޯރަފުށި ތަމްސީލުކުރަންވާނެއެވެ. ހޯރަފުށީގެ ތާރީހު، ސަގާފަތް، ކަނޑުމަތީ ދިރިއުޅުން، ޖުގުރާފީ ގޮތުން ހުރި ސިފަތައް ފަދަ ކަންކަން ހިމެނިދާނެއެވެ.

ލ. ހުށަހަޅާ މޮނިއުމަންޓް ޑިޒައިނުގެ ރިޒޮލިއުޝަން 300dpi ނުވަތަ އެއަށްވުރެ މަތިވާންވާނެއެވެ.

ގ. މޮނިއުމަންޓް ޑިޒައިން ޕްރެޒެންޓޭޝަން ކަރުދާހުން ނުވަތަ ޕަވަރޕޮއިންޓުން އެނގޭގޮތަށް ނަގާނެއެވެ.

ޏ. މޮނިއުމަންޓް ޑިޒައިނަކީ ހުށަހަޅާ ފަރާތުގެ އަމިއްލަ އުފެއްދުމަކަށް ވާންވާނެއެވެ.

ސ. މޮނިއުމަންޓް ޑިޒައިނުގައި ބޭނުންކުރާ ތަކެތި، ތަކެތީގެ ސައިޒު އެނގޭގޮތަށް ހުށަހަޅަންވާނެއެވެ.

ޑ. މޮނިއުމަންޓް ޑިޒައިނުގައި އަލިކުރުމަށް ލައިޓު ސަރަހައްދުގައި ބޭނުންކުރާނަމަ، އެލައިޓު ބޭނުންކުރާ ގޮތް ތަފްސީލުކޮށް ހުށަހަޅަންވާނެއެވެ. އަދި އެލައިޓު ބޭނުންކުރާ ގޮތުގެ ސްކެޗް ތަސްވީރުން ދައްކަންވާނެއެވެ.

ޒ. މޮނިއުމަންޓްގައި " ހޯރަފުށި" މި ލަފުޒު އިނގިރޭސި އަދި ދިވެހިން ލިޔެފައި ހިމަނަންވާނެއެވެ.

ޓ. މޮނިއުމަންޓުން ބަލަހައްޓަން ފަސޭހަ ނުވަތަ ކުޑަ ޚަރަދެއްގައި، ދިގުމުއްދަތަކަށް ދެމެހެއްޓެނިވި ގޮތަށް ވާންވާނެއެވެ.

ޔ. ޑިޒައިންގެ އަސްލު (ކޮމްޕިއުޓަރ ފައިލް އާއި ކަރުދާސް ކޮޕީ) ނަމާއި ދިނުމުން، ޑިޒައިނަރުގެ ހުއްދަ ނެތި އެ ޑިޒައިން ބޭނުންކުރުމުގެ ފުރިހަމަ އިޚްތިޔާރު ހޯރަފުށި ކައުންސިލަށް ލިބިގެންވާނެއެވެ. އަދި މިފަދަ ޑިޒައިން ބޭނުންކުރުމުގައި ޑިޒައިނަރ ހުށަހަޅާ އެއްވެސް ޝަރުތަކަށް ބަލާނެ ނޫނެވެ.

ޕ. ޑިޒައިން ހުށަހަޅާ ފަރާތުން، ޑިޒައިން ހުށަހަޅާނީ އަސްލު ޑިޒައިން ކަމަށް ޔަގީންކޮށްދޭންވާނެއެވެ. ޑިޒައިންގެ އަސްލު (ކޮމްޕިއުޓަރ ފައިލް އާއި ކަރުދާސް ކޮޕީ) ދިނުމުން، ޑިޒައިނަރގެ ހުއްދަ ނެތި އެ ޑިޒައިން ބޭނުންކުރުމުގެ ފުރިހަމަ އިޚްތިޔާރު ހޯރަފުށި ކައުންސިލަށް ލިބިގެންވާނެއެވެ. އަދި މުބާރާތުގައި ބައިވެރިވާ ޑިޒައިންތައް އިއުލާނުކުރުމުގެ ހައްގު ކައުންސިލަށް ލިބިގެންވާނެއެވެ.

ޖ. މިމުބާރާތުގައި ބައިވެރިވުމަށް ފަރާތަކަށް ކޮންމެ ފޯމް ހުށަހެޅޭނީ 1 ޕްރޮޕޯސަލްއެވެ. ޕްރޮޕޯސަލްގައި ބޭނުން އަދަދަކަށް ޖާގައިން ހުށަހެޅިދާނެއެވެ. މިގޮތުން ހުށަހަޅާ ކޮންމެ ޖާގައިން އަކަށްފޫޓް ވަކިން ސެކްޝަން 2 ގެ ވ. މ. ފ. އަދި ދ. ގައިވާ މަޢުލޫމާތު ހިމަނަންވާނެއެވެ.

މޮނިއުމެންޓު ބިނާކުރާ ސަރަހައްދުގެ ޗާޓް:

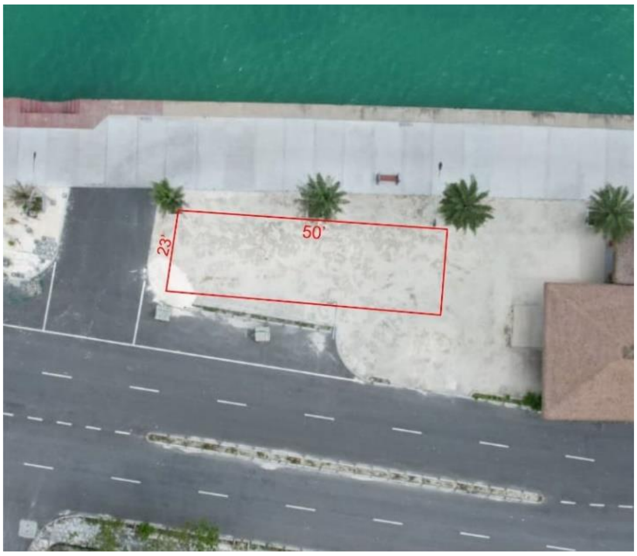

ހުށަހަޅަން ޖެހޭ ތަކެތި :

1. ތިރީގައިވާ ތަކެތި ހަމައަށް ހުށަހަޅަންވާނެއެވެ.

☐ ޖާގައިން އާއިއެކު ހުށަހަޅަން ޖެހޭ ސެކްޝަން 2 ގައި ބުނެފައިވާ ތަކެތި.

☐ ޖާގައިން ހުށަހަޅަނީ އަމިއްލަ ފަރުދަކު ޙައިސިއްޔަތުން ނަމަ ހުށަހަޅާ ފަރާތުގެ އައިޑީ ކާޑުގެ ގ ކޮޕީއެއް އަދި ގުޅޭނެ ނަންބަރު.

☐ ޖާގައިން ހުށަހަޅަނީ ވިޔަފާރިއެއްގެ ނަމުގައިނަމަ، ރަޖިސްޓްރޭޝަންގެ ކޮޕީ. އަދި އިކޮނޮމިކް ޑިވެލޮޕްމަންޓްގައި ރަޖިސްޓްރީކުރެވިފައިވާ އެސް.އެމް.އީ ސްޓޭޓަސް.

ވީމާ، މިކަން އާންމުކޮށް އެންގުމަށްޓަކާ އިޢުލާން ކުރީމެވެ.

21 ރަޖަބު 1445
01 ފެބްރުއަރީ 2024

ހއ. ހޯރަފުށި، ދިވެހިރާއްޖެ

އާމިނަތު ވިސާމާ
ކައުންސިލް މެމްބަރު
(ކައުންސިލާއި ވަގުތީގޮތުން ހަވާލުވެހުންނެވި)