



بسم الله الرحمن الرحيم
 في يوم الاثنين ١٠/٠٥/٢٠٢٠
 في مدينة القدس الشريف

بسم الله الرحمن الرحيم
 في يوم الاثنين ١٠/٠٥/٢٠٢٠ في مدينة القدس الشريف
 في يوم الاثنين ١٠/٠٥/٢٠٢٠ في مدينة القدس الشريف

البيانات الفنية

الرقم	المساحة	الارتفاع	الملاحظات	#
١				
			ملاحظات فنية	
1.1	١	(6' x 10'2")	ملاحظات فنية	١
1.2	١	(6' x 10'2")	ملاحظات فنية	1.1
1.3	١	(4' x 10'2")	ملاحظات فنية	1.2
1.4	١	(7'10" x 10'2")	ملاحظات فنية	1.3
٢				
2.1	١	(6' x 7')	ملاحظات فنية	2
2.2	١	(6' x 7')	ملاحظات فنية	2.1
(٠.٠٨٪)				

..... : 2024 25

..... : ()

..... : 2024 25

..... : 2024 25

..... : 2024 25

..... : 2024 25

..... : 2024 25

..... : 2024 25

..... : 2024 25

..... : 2024 25

..... : 2024 25

2024 25

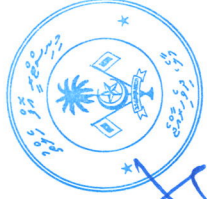

Handwritten signature in blue ink.

PARAMEDIC STAFF'S AREA AT HULHUMALE, ORANGE HIYAA

SECTION - B
Wooden partition walls and Doors (PROPOSED)

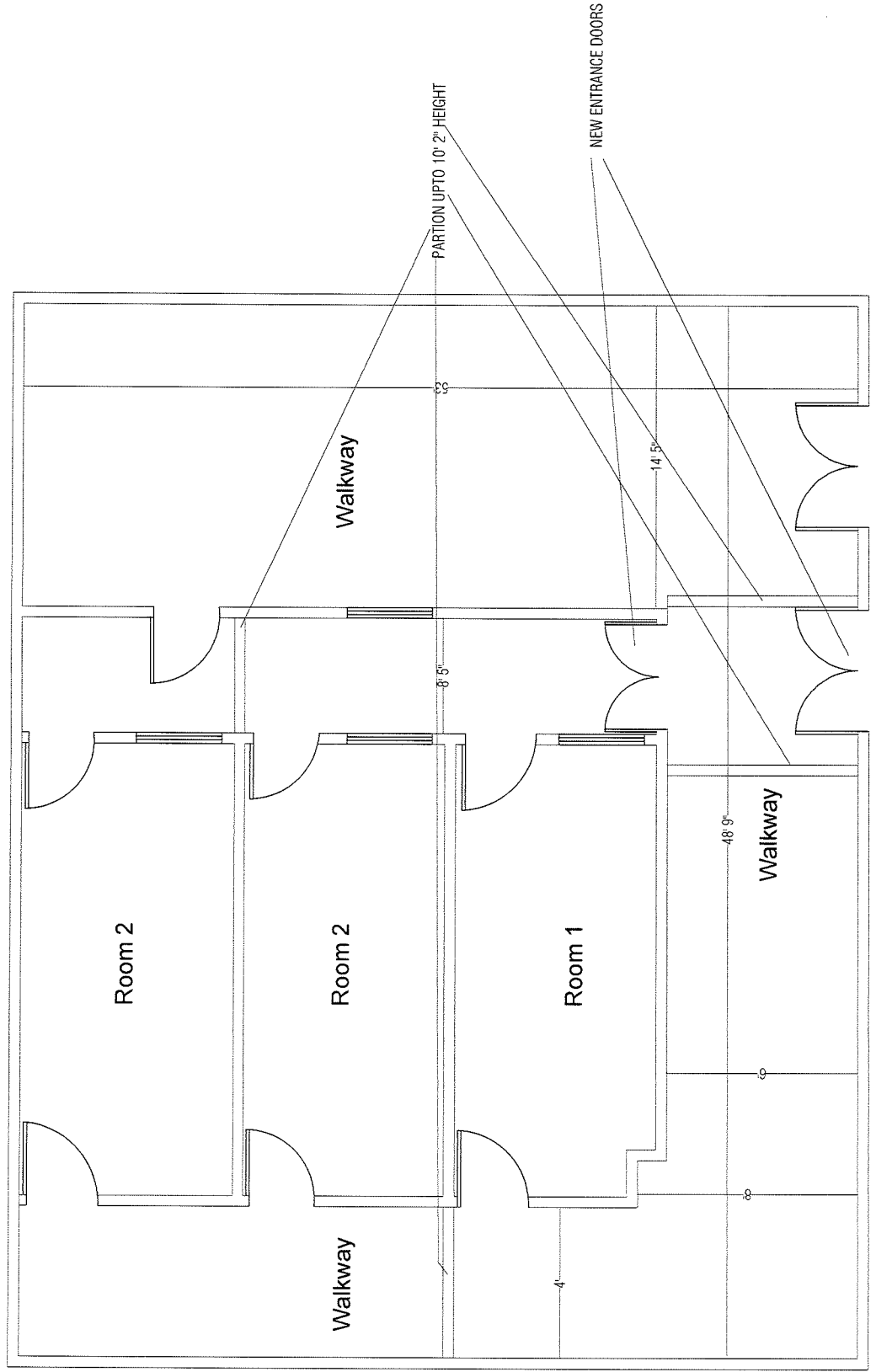

PARAMEDIC STAFF'S AREA AT HULHUMALE, ORANGE HIYAA

FLOOR PLAN

SECTION - A

