



ދިވެހިސަރުކާރުގެ ގެޒެޓް ގައި ބަޔާންކޮށްފައިވާ ގޮތުން

ސަރުކާރުގެ ގެޒެޓް، ބަޔާންކޮށްފައި

ވަނީ

ދިވެހިސަރުކާރުގެ ގެޒެޓް ގައި ބަޔާންކޮށްފައިވާ ގޮތުން

އިދުލަދަސް ސަރުކާރުގެ ގެޒެޓް: (IUL)260-CA/260/2024/100

ތާރީޚު: 14 ޖުލައި 2024



Secretariat of the Naivaadhoo Council

Bahaaree Magu, H.Dh. Naivaadhoo 02040, Maldives  
Email: info@naivaadhoo.gov.mv  
Phone: 6520039

ދިވެހިސަރުކާރުގެ ގެޒެޓް ގައި ބަޔާންކޮށްފައިވާ ގޮތުން  
ސަރުކާރުގެ ގެޒެޓް، ބަޔާންކޮށްފައިވާ ގޮތުން: 02040  
info@naivaadhoo.gov.mv  
6520039



fb.com/Secretariat of the Naivaadhoo Council, South Thiladhunmathi



info@naivaadhoo.gov.mv



Phone: +960 6520039



+960 7912870





ސަފުހާ 1

ބަޔާންކޮށްފައިވާ ގޮތުން

	ސަރުކާރުގެ ބަޔާންކޮށްފައިވާ ގޮތުން
<p>ބަޔާންކޮށްފައިވާ ގޮތުން</p> <p>ސަރުކާރުގެ ބަޔާންކޮށްފައިވާ ގޮތުން: ރައްދާ ސަރުކާރުގެ ބަޔާންކޮށްފައިވާ ގޮތުން (IUL)260-CA/260/2024/100 ގޮތުން ސަރުކާރުގެ ބަޔާންކޮށްފައިވާ ގޮތުން 2024 ގޮތުން 14 ގޮތުން 2024</p>	<p>1.1</p>
<p>ބަޔާންކޮށްފައިވާ ގޮތުން</p> <p><a href="https://forms-gle/V7HfdeDF7sbEVeBAA">https://forms-gle/V7HfdeDF7sbEVeBAA</a> ގޮތުން ބަޔާންކޮށްފައިވާ ގޮތުން 2024 ގޮތުން 14 ގޮތުން 2024 ގޮތުން 18 ގޮތުން 10:00 ގޮތުން 10:00 ގޮތުން</p>	<p>9.1</p>
<p>ބަޔާންކޮށްފައިވާ ގޮތުން</p> <ul style="list-style-type: none"> <li>- ބަޔާންކޮށްފައިވާ ގޮތުން</li> <li>- ބަޔާންކޮށްފައިވާ ގޮތުން</li> <li>- ބަޔާންކޮށްފައިވާ ގޮތުން</li> <li>- ބަޔާންކޮށްފައިވާ ގޮތުން</li> </ul>	<p>10.1</p>
 <p>ބަޔާންކޮށްފައިވާ ގޮތުން</p> <p>ސަރުކާރުގެ ބަޔާންކޮށްފައިވާ ގޮތުން ބަޔާންކޮށްފައިވާ ގޮތުން ސަރުކާރުގެ ބަޔާންކޮށްފައިވާ ގޮތުން ބަޔާންކޮށްފައިވާ ގޮތުން ބަޔާންކޮށްފައިވާ ގޮތުން ބަޔާންކޮށްފައިވާ ގޮތުން 6520039 ގޮތުން ބަޔާންކޮށްފައިވާ ގޮތުން info@naivaadhoo.gov.mv ގޮތުން ބަޔާންކޮށްފައިވާ ގޮތުން</p>	<p>10.2</p>



Secretariat of the Naivaadhoo Council

Bahaaree Magu, H.Dh. Naivaadhoo 02040, Maldives  
Email: info@naivaadhoo.gov.mv  
Phone: 6520039

ދިވެހިސަރުކާރުގެ ގެޒެޓް ގައި ބަޔާންކޮށްފައިވާ ގޮތުން

ބަޔާންކޮށްފައިވާ ގޮތުން، ރައްދާ ސަރުކާރުގެ ބަޔާންކޮށްފައިވާ ގޮތުން، 02040 ގޮތުން ބަޔާންކޮށްފައިވާ ގޮތުން  
info@naivaadhoo.gov.mv ގޮތުން ބަޔާންކޮށްފައިވާ ގޮތުން  
6520039 ގޮތުން ބަޔާންކޮށްފައިވާ ގޮތުން

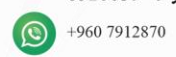
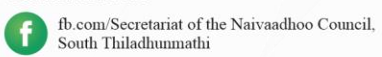



















20.1 ބަޔާންކޮށްފައިވާ ގޮތުން 20. ބަޔާންކޮށްފައިވާ ގޮތުން

ނަންބަރު ބަޔާންކޮށްފައިވާ ގޮތުން  
ނަންބަރު ބަޔާންކޮށްފައިވާ ގޮތުން  
ނަންބަރު ބަޔާންކޮށްފައިވާ ގޮތުން



(ބ) ބަޔާންކޮށްފައިވާ ގޮތުން

21.1 ބަޔާންކޮށްފައިވާ ގޮތުން 21. ބަޔާންކޮށްފައިވާ ގޮތުން

އަދި ބަޔާންކޮށްފައިވާ ގޮތުން ނަންބަރު ބަޔާންކޮށްފައިވާ ގޮތުން  
ނަންބަރު ބަޔާންކޮށްފައިވާ ގޮތުން

21.2 ބަޔާންކޮށްފައިވާ ގޮތުން 21.2 ބަޔާންކޮށްފައިވާ ގޮތުން

21.3 ބަޔާންކޮށްފައިވާ ގޮތުން 21.3 ބަޔާންކޮށްފައިވާ ގޮތުން

ނަންބަރު ބަޔާންކޮށްފައިވާ ގޮތުން ނަންބަރު ބަޔާންކޮށްފައިވާ ގޮތުން  
ނަންބަރު ބަޔާންކޮށްފައިވާ ގޮތުން

22.1 ބަޔާންކޮށްފައިވާ ގޮތުން 22. ބަޔާންކޮށްފައިވާ ގޮތުން

ނަންބަރު ބަޔާންކޮށްފައިވާ ގޮތުން

22.2 ބަޔާންކޮށްފައިވާ ގޮތުން 22.2 ބަޔާންކޮށްފައިވާ ގޮތުން

ނަންބަރު ބަޔާންކޮށްފައިވާ ގޮތުން

ނަންބަރު ބަޔާންކޮށްފައިވާ ގޮތުން ނަންބަރު ބަޔާންކޮށްފައިވާ ގޮތުން

ނަންބަރު ބަޔާންކޮށްފައިވާ ގޮތުން

23.1 ބަޔާންކޮށްފައިވާ ގޮތުން 23. ބަޔާންކޮށްފައިވާ ގޮތުން

ނަންބަރު ބަޔާންކޮށްފައިވާ ގޮތުން

23.1.1 ބަޔާންކޮށްފައިވާ ގޮތުން 23.1.1 ބަޔާންކޮށްފައިވާ ގޮތުން

ނަންބަރު ބަޔާންކޮށްފައިވާ ގޮތުން

23.1.2 ބަޔާންކޮށްފައިވާ ގޮތުން 23.1.2 ބަޔާންކޮށްފައިވާ ގޮތުން

ނަންބަރު ބަޔާންކޮށްފައިވާ ގޮތުން

23.1.3 ބަޔާންކޮށްފައިވާ ގޮތުން 23.1.3 ބަޔާންކޮށްފައިވާ ގޮތުން

ނަންބަރު ބަޔާންކޮށްފައިވާ ގޮތުން

24.1 ބަޔާންކޮށްފައިވާ ގޮތުން 24. ބަޔާންކޮށްފައިވާ ގޮތުން

ނަންބަރު ބަޔާންކޮށްފައިވާ ގޮތުން

ނަންބަރު ބަޔާންކޮށްފައިވާ ގޮތުން



























8. ޤަނޫނީ ސަރުކާރުގެ ގަވާއިދުގެ ދަށުން ސަރުކާރުގެ ގެޒެޓް ސަރުކާރުގެ ގެޒެޓް ސަރުކާރުގެ ގެޒެޓް

މި ގަވާއިދުގެ ދަށުން ސަރުކާރުގެ ގެޒެޓް ސަރުކާރުގެ ގެޒެޓް ސަރުކާރުގެ ގެޒެޓް ސަރުކާރުގެ ގެޒެޓް ސަރުކާރުގެ ގެޒެޓް

9. ޤަނޫނީ ސަރުކާރުގެ ގަވާއިދުގެ ދަށުން ސަރުކާރުގެ ގެޒެޓް ސަރުކާރުގެ ގެޒެޓް ސަރުކާރުގެ ގެޒެޓް

މި ގަވާއިދުގެ ދަށުން ސަރުކާރުގެ ގެޒެޓް ސަރުކާރުގެ ގެޒެޓް ސަރުކާރުގެ ގެޒެޓް ސަރުކާރުގެ ގެޒެޓް ސަރުކާރުގެ ގެޒެޓް

10. ޤަނޫނީ ސަރުކާރުގެ ގަވާއިދުގެ ދަށުން ސަރުކާރުގެ ގެޒެޓް ސަރުކާރުގެ ގެޒެޓް ސަރުކާރުގެ ގެޒެޓް

10.1 ޤަނޫނީ ސަރުކާރުގެ ގަވާއިދުގެ ދަށުން ސަރުކާރުގެ ގެޒެޓް ސަރުކާރުގެ ގެޒެޓް ސަރުކާރުގެ ގެޒެޓް ސަރުކާރުގެ ގެޒެޓް

- i. ސަރުކާރުގެ ގެޒެޓް ސަރުކާރުގެ ގެޒެޓް ސަރުކާރުގެ ގެޒެޓް
ii. ސަރުކާރުގެ ގެޒެޓް ސަރުކާރުގެ ގެޒެޓް ސަރުކާރުގެ ގެޒެޓް

11. ޤަނޫނީ ސަރުކާރުގެ ގަވާއިދުގެ ދަށުން ސަރުކާރުގެ ގެޒެޓް ސަރުކާރުގެ ގެޒެޓް ސަރުކާރުގެ ގެޒެޓް

12. ޤަނޫނީ ސަރުކާރުގެ ގަވާއިދުގެ ދަށުން ސަރުކާރުގެ ގެޒެޓް ސަރުކާރުގެ ގެޒެޓް ސަރުކާރުގެ ގެޒެޓް

12.2 ޤަނޫނީ ސަރުކާރުގެ ގަވާއިދުގެ ދަށުން ސަރުކާރުގެ ގެޒެޓް ސަރުކާރުގެ ގެޒެޓް ސަރުކާރުގެ ގެޒެޓް



Secretariat of the Naivaadhoo Council

Bahaaree Magu, H.Dh. Naivaadhoo 02040, Maldives
Email: info@naivaadhoo.gov.mv
Phone: 6520039

ދިވެހިސަރުކާރުގެ ގެޒެޓް ސަރުކާރުގެ ގެޒެޓް ސަރުކާރުގެ ގެޒެޓް

މާލެ، ރ. ސަރުކާރުގެ ގެޒެޓް 02040، ދިވެހިސަރުކާރުގެ ގެޒެޓް
info@naivaadhoo.gov.mv
ފޯން: 6520039













3 - ބަޔާން

ސަރުކާރުގެ ސިޔާސަތުގެ ދަށުން

1. ސަރުކާރުގެ ސިޔާސަތުގެ ދަށުން		
	ސަރުކާރު	-1.1
	ސަރުކާރުގެ ސިޔާސަތުގެ ދަށުން ސަރުކާރުގެ ސިޔާސަތު	-1.2
	ސަރުކާރުގެ ސިޔާސަތު	-1.3
	ސަރުކާރުގެ ސިޔާސަތު	-1.4
	ސަރުކާރުގެ ސިޔާސަތުގެ ދަށުން ސަރުކާރުގެ ސިޔާސަތު	-1.5
	ސަރުކާރުގެ ސިޔާސަތު	-1.6
	ސަރުކާރުގެ ސިޔާސަތު	-1.7
	ސަރުކާރުގެ ސިޔާސަތު	-1.8
2. ސަރުކާރުގެ ސިޔާސަތުގެ ދަށުން (ސަރުކާރުގެ ސިޔާސަތުގެ ދަށުން ސަރުކާރުގެ ސިޔާސަތުގެ ދަށުން، ސަރުކާރުގެ ސިޔާސަތުގެ ދަށުން ސަރުކާރުގެ ސިޔާސަތުގެ ދަށުން)		
	ސަރުކާރު	#
ސަރުކާރު	ސަރުކާރުގެ ސިޔާސަތު	
ސަރުކާރު	ސަރުކާރުގެ ސިޔާސަތު	
ސަރުކާރު	ސަރުކާރުގެ ސިޔާސަތު	
3. ސަރުކާރުގެ ސިޔާސަތުގެ ދަށުން		



Secretariat of the Naivaadhoo Council

Bahaaree Magu, H.Dh. Naivaadhoo 02040, Maldives  
 Email: info@naivaadhoo.gov.mv  
 Phone: 6520039

ދިވެހިސަރުކާރުގެ ގެޒެޓް ގައި ބަޔާންކުރި ސަރުކާރުގެ ސިޔާސަތުގެ ދަށުން

ސަރުކާރުގެ ސިޔާސަތު، 02040، ދިވެހިސަރުކާރުގެ ސިޔާސަތު  
 info@naivaadhoo.gov.mv  
 6520039













This Guarantee shall be valid until the date of issue of the Defects Correction Certificate.

SIGNATURE AND SEAL OF THE GUARANTOR .....

Name of Bank .....

Address .....

Date .....

ބަންކުގެ ގަޑީގަތުގެ ފޯމް

ފޯމް ގަޑީގަތުގެ ފޯމް ފޯމް ފޯމް

# Form of Bank Guarantee for Advance Payment

To: .....  
"name & address of Purchaser"  
.....  
"name of Contract"



Gentlemen:

In accordance with the provisions of the Conditions of Contract, of the above-mentioned Contract, ..... "name and address of Supplier" (hereinafter called "the Supplier") shall deposit with ..... "name of Purchaser" a Bank Guarantee to guarantee his proper and faithful performance under the said Clause of the Contract in an amount of ..... "amount of Guarantee" ..... "amount in words".

We, the .....  
"Bank or Financial Institution", as instructed by the Supplier, agree unconditionally and irrevocably to guarantee as primary obligator and not as Surety merely, the payment to ..... "name of Purchaser" on his first demand without whatsoever right of objection on our part and without his first claim to the Supplier, in the amount not exceeding \* ..... "amount of Guarantee" ..... "amount in words".

## Secretariat of the Naivaadhoo Council

Bahaaree Magu, H.Dh. Naivaadhoo 02040, Maldives  
Email: info@naivaadhoo.gov.mv  
Phone: 6520039

ދިވެހިސަރުކާރުގެ ގެޒެޓް ގައި ބަޔާންކޮށްފައިވާ ގޮތުގައި  
ރައް. ސަލާމަތް، ދިވެހިސަރުކާރުގެ ގެޒެޓް 02040، ދިވެހިސަރުކާރުގެ ގެޒެޓް  
info@naivaadhoo.gov.mv  
6520039







We further agree that no change or addition to or other modification of the terms of the Contract or of Works to be performed there under or of any of the Contract documents which may be made between ..... “name of Purchaser” and the Supplier, shall in any way release us from any liability under this Guarantee, and we hereby waive notice of

\* An amount is to be inserted by the Bank or Financial Institution representing the amount of the Advance Payment, in Maldivian Rufiyaa.

any such change, addition, or modification.

This Guarantee shall remain valid and in full effect from the date of the advance payment under the Contract until ..... “name of Purchaser” receives full repayment of the same amount from the Supplier.

Yours truly,

SIGNATURE AND SEAL: .....

NAME & ADDRESS OF BANK/INSTITUTION .....



**Secretariat of the Naivaadhoo Council**

Bahaaree Magu, H.Dh. Naivaadhoo 02040, Maldives  
Email: [info@naivaadhoo.gov.mv](mailto:info@naivaadhoo.gov.mv)  
Phone: 6520039

ދިވެހިސަރުކާރުގެ ގެޒެޓް ގައި ބަޔާންކޮށްފައިވާ ގޮތުގައި  
ސަރުކާރުގެ ގެޒެޓް ގައި ބަޔާންކޮށްފައިވާ ގޮތުގައި  
[info@naivaadhoo.gov.mv](mailto:info@naivaadhoo.gov.mv)  
ފޯން: 6520039

























ސަރުކާރުގެ ބަޔާން ގަވާއިދުގެ ދަށުން ބަޔާންކޮށްފައިވާ ގޮތުން.

9.9 ގަވާއިދުގެ ދަށުން ބަޔާންކޮށްފައިވާ ގޮތުން ރައްދާ ސަރުކާރުގެ ބަޔާން ގަވާއިދުގެ ދަށުން ބަޔާންކޮށްފައިވާ ގޮތުން.

9.10 ގަވާއިދުގެ ދަށުން ބަޔާންކޮށްފައިވާ 12 ގަވާއިދުގެ ދަށުން ބަޔާންކޮށްފައިވާ ގޮތުން.

9.11 ރައްދާ ސަރުކާރުގެ ބަޔާން ގަވާއިދުގެ ދަށުން ބަޔާންކޮށްފައިވާ ގޮތުން.

9.13 ގަވާއިދުގެ ދަށުން ބަޔާންކޮށްފައިވާ ގޮތުން ރައްދާ ސަރުކާރުގެ ބަޔާން ގަވާއިދުގެ ދަށުން ބަޔާންކޮށްފައިވާ ގޮތުން.

### 10- ފުޅުވާލުމުގެ ސަރުކާރުގެ ބަޔާން:

10.1 - ފުޅުވާލުމުގެ ސަރުކާރުގެ ބަޔާން ގަވާއިދުގެ ދަށުން ބަޔާންކޮށްފައިވާ ގޮތުން.

10.2 - ފުޅުވާލުމުގެ ސަރުކާރުގެ ބަޔާން ގަވާއިދުގެ ދަށުން ބަޔާންކޮށްފައިވާ ގޮތުން.

10.3 - ފުޅުވާލުމުގެ ސަރުކާރުގެ ބަޔާން ގަވާއިދުގެ ދަށުން ބަޔާންކޮށްފައިވާ ގޮތުން ރައްދާ ސަރުކާރުގެ ބަޔާން ގަވާއިދުގެ ދަށުން ބަޔާންކޮށްފައިވާ ގޮތުން.

10.4 - ފުޅުވާލުމުގެ ސަރުކާރުގެ ބަޔާން ގަވާއިދުގެ ދަށުން ބަޔާންކޮށްފައިވާ ގޮތުން.

### 11- ބަޔާންކޮށްފައިވާ ސަރުކާރުގެ ބަޔާން:

11.1 - ބަޔާންކޮށްފައިވާ ސަރުކާރުގެ ބަޔާން ގަވާއިދުގެ ދަށުން ބަޔާންކޮށްފައިވާ ގޮތުން.

11.2 - ބަޔާންކޮށްފައިވާ ސަރުކާރުގެ ބަޔާން ގަވާއިދުގެ ދަށުން ބަޔާންކޮށްފައިވާ ގޮތުން.

11.3 - ފުޅުވާލުމުގެ ސަރުކާރުގެ ބަޔާން ގަވާއިދުގެ ދަށުން ބަޔާންކޮށްފައިވާ ގޮތުން 2 ގަވާއިދުގެ ދަށުން ބަޔާންކޮށްފައިވާ ގޮތުން.

### 12- ނަންބަރުގެ ސަރުކާރުގެ ބަޔާން:

12.1 ފުޅުވާލުމުގެ ސަރުކާރުގެ ބަޔާން ގަވާއިދުގެ ދަށުން ބަޔާންކޮށްފައިވާ ގޮތުން ރައްދާ ސަރުކާރުގެ ބަޔާން ގަވާއިދުގެ ދަށުން ބަޔާންކޮށްފައިވާ ގޮތުން.

ފުޅުވާލުމުގެ ސަރުކާރުގެ ބަޔާން ގަވާއިދުގެ ދަށުން ބަޔާންކޮށްފައިވާ ގޮތުން.









ދަނޑު ދަނޑު

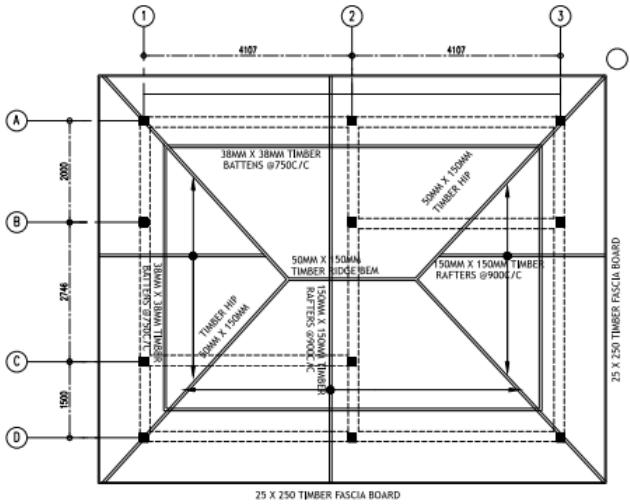

ROOF FRAMING PLAN  
SCALE - 1:100

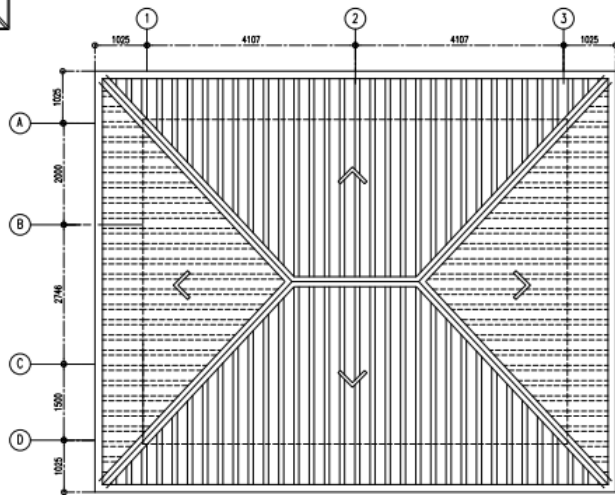

ROOF PLAN  
SCALE - 1:100

<b>DEPICT PVT LTD</b>	
H.WOOD LAND AAGE, 1ST FLOOR KAANI GOALH, MALE, MALDIVES TEL: +960 773433 EMAIL: info.depict2007@gmail.com	
REVISIONS:	
PROJECT TITLE: PROPOSED SINGLE STOREY GUSHUL ROOM	
LOCAL GOVERNMENT AUTHORITY MALE, MALDIVES	
DESIGN BY:	DWG NO
DRAWN BY:	
DATE:	MAY 2017
SCALE:	AS GIVEN

Secretariat of the Naivaadhoo Council

Bahaaree Magu, H.Dh. Naivaadhoo 02040, Maldives  
Email: info@naivaadhoo.gov.mv  
Phone: 6520039

ދިވެހިސަރުކާރުގެ ގެޒެޓް ގައި ބަޔާންކުރި ގޮތުގައި ދިވެހިރާއްޖޭގެ ޖުމްހޫރީ ޖުދުގަތުގެ ދަށުން ސަރުކާރުގެ ޖުދުގަތުގެ ދަށުން ސަރުކާރުގެ ޖުދުގަތުގެ ދަށުން  
02040، ދިވެހިރާއްޖޭގެ ޖުމްހޫރީ ޖުދުގަތުގެ ދަށުން ސަރުކާރުގެ ޖުދުގަތުގެ ދަށުން ސަރުކާރުގެ ޖުދުގަތުގެ ދަށުން  
info@naivaadhoo.gov.mv  
6520039



fb.com/Secretariat of the Naivaadhoo Council, South Thiladhunmathi



info@naivaadhoo.gov.mv



Phone: +960 6520039



+960 7912870

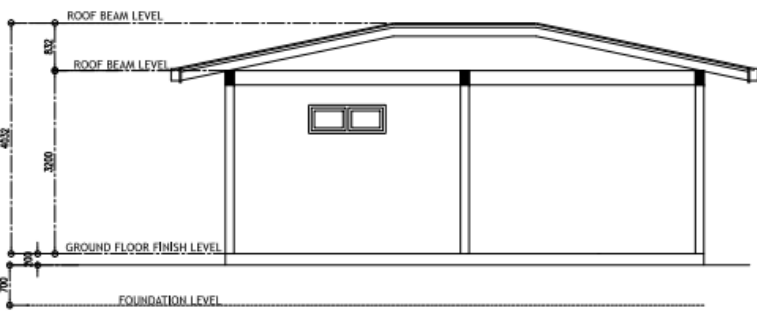

**SECTION X-X**  
 SCALE - 1:100

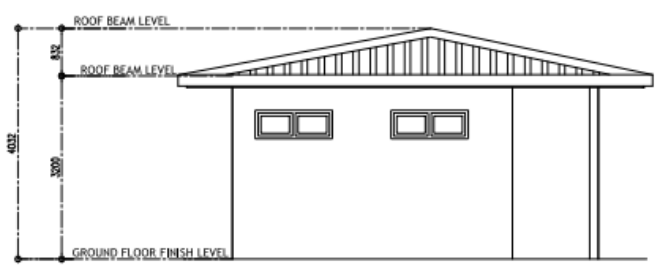

**SIDE ELEVATION**  
 SCALE - 1:100

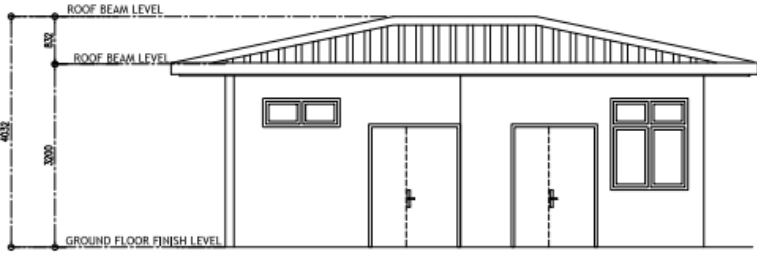

**FRONT ELEVATION**  
 SCALE - 1:100

<b>DEPICT PVT LTD</b>	
H.WOOD LAND AAGE, 1ST FLOOR KAANI GOALHI, MALE, MALDIVES TEL: +960 773433 EMAIL: info.depict2007@gmail.com	
REVISIONS:	

<b>PROJECT TITLE:</b>
PROPOSED SINGLE STOREY GUSHUL ROOM

LOCAL GOVERNMENT AUTHORITY MALE', MALDIVES
---

DESIGN BY :	DWG NO
DRAWN BY :	
DATE : MAY 2017	
SCALE : AS GIVEN	

**Secretariat of the Naivaadhoo Council**

Bahaaree Magu, H.Dh. Naivaadhoo 02040, Maldives  
 Email: info@naivaadhoo.gov.mv  
 Phone: 6520039

ދިވެހިސަރުކާރުގެ ގެޒެޓް ގައި ބަޔާންކޮށްފައިވާ ގޮތުން  
 ރައީސުލް ޖުމްހޫރިއްޔާ ގެ ފަރާތުން ދެއްވާފައިވާ ފުރުޞަތުގެ ދަށުން

މާލެ، ރ. ސަވަނަ 02040، ދިވެހިސަރުކާރުގެ ގެޒެޓް  
 info@naivaadhoo.gov.mv ފޯމް ނަންބަރު  
 6520039 ފޯމް ނަންބަރު

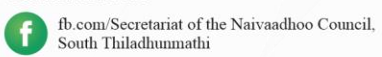



FIN FLOOR LVL				
FRAME FINISHING	WINDOW -W1	WINDOW -W2	WINDOW -W3	VENTILATOR -V1
GLAZING	ALUMINUM WHITE POWDER COATED WITH 6MM THICK BLUE TINTED GLASS	ALUMINUM WHITE POWDER COATED WITH 6MM THICK BLUE TINTED GLASS	ALUMINUM WHITE POWDER COATED WITH 6MM THICK BLUE TINTED GLASS	ALUMINUM WHITE POWDER COATED FRAMED LOUVER VENTS

<b>DEPICT PVT LTD</b>
H:WOOD LAND AAGE,1STFLOOR KAANI GOALHI,MALE,MALDIVES TEL: +960 773433 EMAIL: info.depict2007@gmail.com
REVISIONS:
PROJECT TITLE: PROPOSED SINGLE STOREY GUSHUL ROOM
LOCAL GOVERNMENT AUTHORITY MALE', MALDIVES

**SCHEDULE OF DOORS/WINDOWS**  
SCALE 1:50

DESIGN BY :	DWG NO
DRAWN BY :	
DATE :	MAY 2017
SCALE :	AS GIVEN

**Secretariat of the Naivaadhoo Council**

Bahaaree Magu, H.Dh. Naivaadhoo 02040, Maldives  
Email: info@naivaadhoo.gov.mv  
Phone: 6520039

ދިވެހިސަރުކާރުގެ ގެޒެޓް ގައި ބަޔާންކުރި ގޮތުގައި  
މަޢުލޫމާތު، ރ. ސަރުކާރު 02040، ދިވެހިސަރުކާރުގެ ގެޒެޓް ގައި ބަޔާންކުރި ގޮތުގައި  
info@naivaadhoo.gov.mv  
6520039



fb.com/Secretariat of the Naivaadhoo Council,  
South Thiladhunmathi



info@naivaadhoo.gov.mv



Phone: +960 6520039



+960 7912870







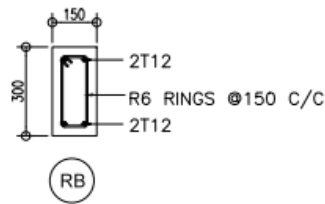
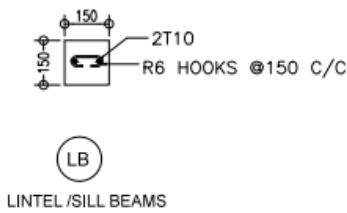
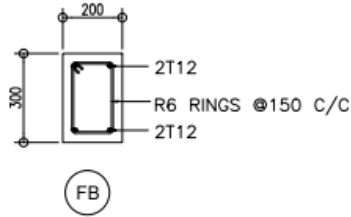
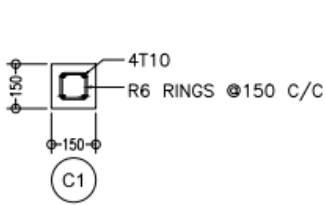

**DETAIL-COLUMNS AND BEAMS**  
 SCALE- 1:20

<b>DEPICT PVT LTD</b>	
H.WOOD LAND AGE,1STFLOOR KAANI GOALHI,MALE'MALDIVES TEL: +960 773433 EMAIL: info.depict2007@gmail.com	
REVISIONS:	
PROJECT TITLE: PROPOSED SINGLE STOREY GUSHUL ROOM	
LOCAL GOVERNMENT AUTHORITY MALE, MALDIVES	
DESIGN BY:	DWG NO
DRAWN BY:	
DATE:	MAY 2017
SCALE:	AS GIVEN

**Secretariat of the Naivaadhoo Council**

Bahaaree Magu, H.Dh. Naivaadhoo 02040, Maldives  
 Email: [info@naivaadhoo.gov.mv](mailto:info@naivaadhoo.gov.mv)  
 Phone: 6520039

ދިވެހިސަރުކާރުގެ ގެޒެޓް ގައި ބަޔާންކޮށްފައިވާ ގޮތުން  
 ރ. 02040 ގައި ހިންގާ ވަޢާލީ ސަރުކާރުގެ ޖަލްސާ  
 info@naivaadhoo.gov.mv  
 6520039



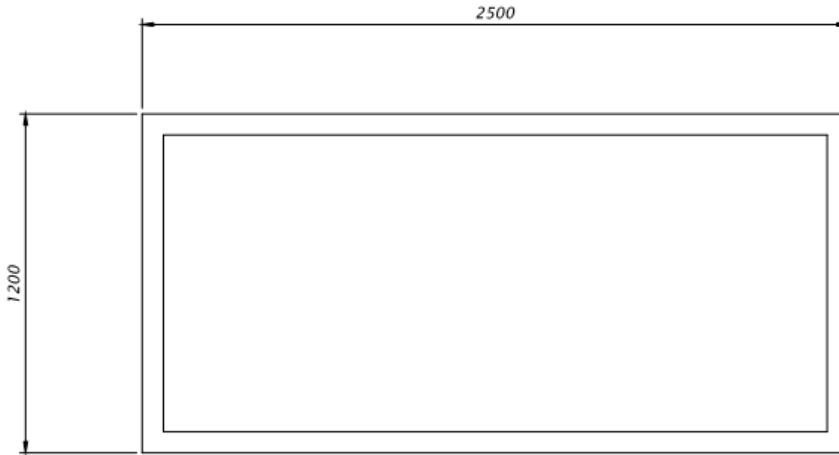

PLAN

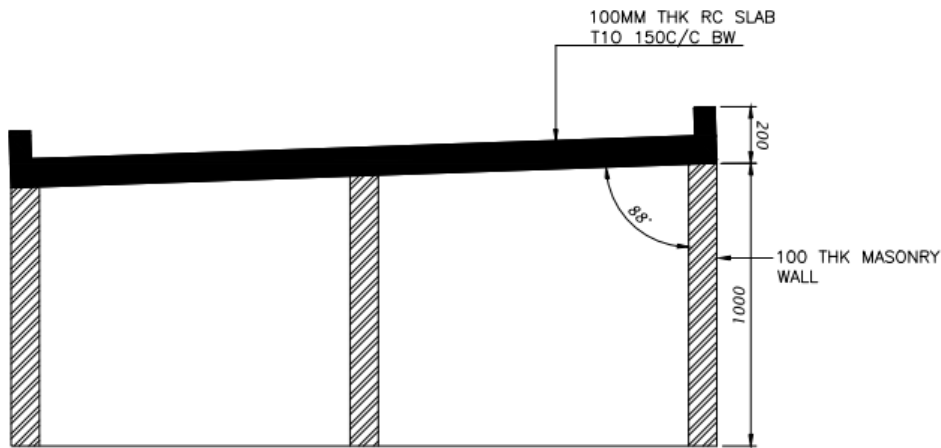

SECTION

<b>DEPICT PVT LTD</b>	
H.WOOD LAND AGE, 1ST FLOOR KAANI GOALHI, MALE, MALDIVES TEL: +960 773433 EMAIL: info.depict2007@gmail.com	
REVISIONS:	
PROJECT TITLE: PROPOSED SINGLE STOREY GUSHUL ROOM	
LOCAL GOVERNMENT AUTHORITY MALE, MALDIVES	
DESIGN BY:	DWG NO:
DRAWN BY:	
DATE:	MAY 2017
SCALE:	AS GIVEN

**DETAIL-CONCRETE BED**  
 SCALE- 1:20

**Secretariat of the Naivaadhoo Council**

Bahaaree Magu, H.Dh. Naivaadhoo 02040, Maldives  
 Email: info@naivaadhoo.gov.mv  
 Phone: 6520039

ދިވެހިސަރުކާރުގެ ގެޒެޓް ގައި ބަޔާންކުރި ގަވާއިދުގެ ދަށުން  
 ރ. 02040 ގައި ހިންގާ ވަޢުދުގެ ދަށުން  
 info@naivaadhoo.gov.mv  
 6520039



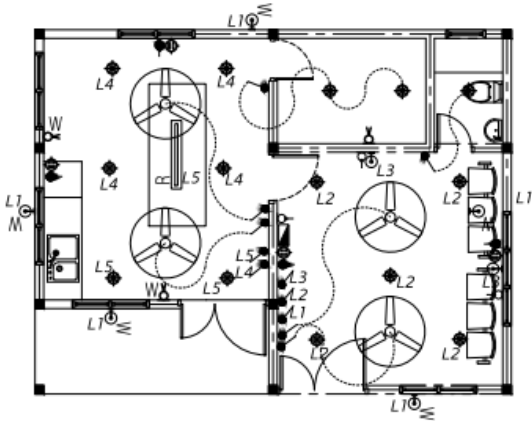

**ELECTRICAL LAYOUT PLAN**

ELECTRICAL LEGEND	
	LED FLOOD LIGHT
	1x4' RECESSED LED TUBE LIGHT WITH PRISMATIC COVER (1x40W)
	CEILING MOUNT LIGHT
	WEATHER PROOF CEILING MOUNT LIGHT
	WALL MOUNT LIGHT
	WEATHER PROOF MOUNT LIGHT
	EMERGENCY LIGHT WITH WALL SOCKET 13A SGL GANG(2400MM H)
	SPLIT AC
	CEILING FAN
	D-BOARD
	MAINS
	ONE WAY SWITCH 1.2MH
	WALL SOCKET OUTLET (SGL GNG 13A) 350MH
	WALL SOCKET OUTLET (DBL GNG 13A)
	WALL SOCKET OUTLET (SERVICE 15A)2500MH
	WALL SOCKET OUTLET (SGL GNG 13A) 2500MH
	TELEPHONE SOCKET
	NETWORK
	CABLE TV SOCKET OUTLET
	CCTV

SCALE: 1:100  
 DATE: 17/05/2017

H.WOOD LAND AAGE, 1ST FLOOR  
 KAAHNI GOALHI, MALE, MALDIVES  
 TEL: +960 773433  
 EMAIL: info.depic2007@gmail.com

REVISIONS:

PROJECT TITLE:  
 PROPOSED SINGLE STOREY  
 GUSHUL ROOM

LOCAL GOVERNMENT AUTHORITY  
 MALE', MALDIVES

DESIGN BY :	DWG NO :
DRAWN BY :	
DATE :	MAY 2017
SCALE :	AS GIVEN

**Secretariat of the Naivaadhoo Council**

Bahaaree Magu, H.Dh. Naivaadhoo 02040, Maldives  
 Email: info@naivaadhoo.gov.mv  
 Phone: 6520039

ދިވެހިރާއްޖޭގެ ޖުމްހޫރިއްޔާ  
 ދިވެހިރާއްޖޭގެ ޖުމްހޫރިއްޔާ  
 info@naivaadhoo.gov.mv  
 6520039



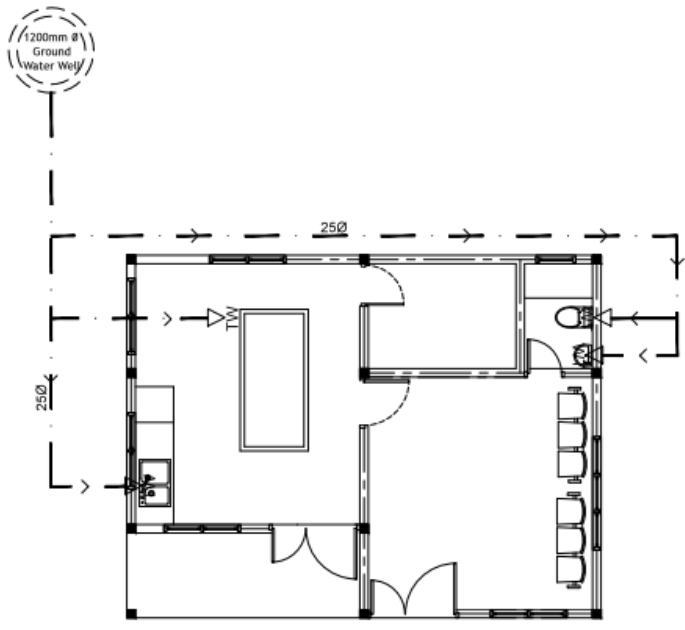

LEGEND	
	100-75# SEWAGE DISPOSAL
	50# WASTE PIPE
	25 - 12# GROUND WATER SUPPLY
	WASTE WATER PIPE
	GROUND WATER PUMP
	INSPECTION CHAMBER
	WATER TAP

<b>SCALE 1:100</b>
H.WOOD LAND AAGE, 1ST FLOOR KMANI GOALHI, MALE, MALDIVES TEL: +960 773433 EMAIL: info.depic2007@gmail.com
REVISIONS:

PROJECT TITLE: PROPOSED SINGLE STOREY GUSHUL ROOM
---

LOCAL GOVERNMENT AUTHORITY MALE, MALDIVES
--

DESIGN BY :	DWG NO
DRAWN BY :	
DATE : MAY 2017	
SCALE : AS GIVEN	

**WATER SUPPLY LAYOUT PLAN**  
SCALE 1:100

**Secretariat of the Naivaadhoo Council**

Bahaaree Magu, H.Dh. Naivaadhoo 02040, Maldives  
Email: info@naivaadhoo.gov.mv  
Phone: 6520039

ދިވެހިސަރުކާރުގެ ގެޒެޓް ގައި ބަޔާންކުރި ގޮތުގައި ދިވެހިރާއްޖޭގެ ޖުމްހޫރީ ޖަނަވަރުގެ ސަރުކާރުގެ ދަށުން  
މާލެ، ދ. ސަލާމަތު، 02040، ފޯން 6520039  
info@naivaadhoo.gov.mv  
6520039



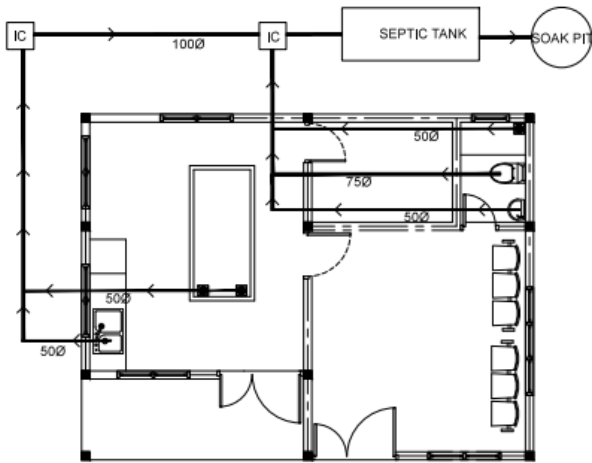

LEGEND	
	100-750 SEWAGE DISPOSAL
	500 WASTE PIPE
	25 - 120 GROUND WATER SUPPLY
	WASTE WATER PIPE
	GROUND WATER PUMP
	INSPECTION CHAMBER
	WATER TAP

<b>SCALE 1:100</b>	
H.WOOD LAND AAGE, 1ST FLOOR KAANI GOALHI, MALE, MALDIVES TEL: +960 773433 EMAIL: info.depict2007@gmail.com	
REVISIONS:	
PROJECT TITLE: PROPOSED SINGLE STOREY GUSHUL ROOM	
LOCAL GOVERNMENT AUTHORITY MALE, MALDIVES	
DESIGN BY :	DWG NO
DRAWN BY :	
DATE :	MAY 2017
SCALE :	AS GIVEN

**SOLID WASTE AND WASTE WATER DISCHARGE LAYOUT PLAN**  
SCALE 1:100

**Secretariat of the Naivaadhoo Council**

Bahaaree Magu, H.Dh. Naivaadhoo 02040, Maldives  
Email: [info@naivaadhoo.gov.mv](mailto:info@naivaadhoo.gov.mv)  
Phone: 6520039

ދިވެހިސަރުކާރުގެ ގެޒެޓް ގައި ބަޔާންކުރި ގޮތުގައި ދިވެހިރާއްޖޭގެ ޖުމްހޫރީ ޖަނަވަރުގެ ސަރުކާރުގެ ދަށުން  
މާލެ، ދ. ސ. 02040 ގައި ހުންނަނީ  
info@naivaadhoo.gov.mv ގައި  
6520039 ގައި





ސުވާލުގެ ދަށުން

- ސުވާލުގެ ދަށުން ބަލާ ގޮތުން ޔަގުޅުކުރަންޖެހޭ ގޮތުން ބަލާ ގޮތުން.



**Secretariat of the Naivaadhoo Council**

Bahaaree Magu, H.Dh. Naivaadhoo 02040, Maldives  
Email: [info@naivaadhoo.gov.mv](mailto:info@naivaadhoo.gov.mv)  
Phone: 6520039

[fb.com/SecretariatoftheNaivaadhooCouncil](https://fb.com/SecretariatoftheNaivaadhooCouncil),  
South Thiladhunmathi

[info@naivaadhoo.gov.mv](mailto:info@naivaadhoo.gov.mv)

Phone: +960 6520039

+960 7912870

ދިވެހިސަރުކާރުގެ ގެޒެޓް  
ދަނީ ސަރުކާރުގެ ބަލަވާތަކެއް  
02040، ދަނީ ސަރުކާރުގެ ބަލަވާތަކެއް  
[info@naivaadhoo.gov.mv](mailto:info@naivaadhoo.gov.mv)  
ފޯން: 6520039