بسم الله الرحمن الرحيم

ދިވެހިރާජ්‌ය ރާජ්‍ය ހިންދުން ބަންދުކުރުން ދިވެހިރާජ්‍ය ފާދެއް

ބަންދު، ބިލާތުން

ތަކުން ހުންނަން ބަލާކުރާ ދާއިރާ

ދ. ދިވެހިރާජ්‍ය ނަންބަރ 10-F/2024/108 (26 އެޕްރީލް 2024) ން ފެށިގެން ބަދަލުކުރެވި:

1. **ބަދަލުން:**

ދ. ދާއިރާގެ ކުރިން، ދިވެހިރާජ්‍ය ނަންބަރ:10-F/2024/108 (26 އެޕްރީލް 2024) ން ފެށިއިން ފެށިގެން ބަދަލުކުރެވި ދާއިރާގެ ކުރިން.

2. **ބަހައްކުރާ ބަންދު:**

- ދ. ބަހައްކުރާ ގެދާ ބަންދު ކުރުން ހުށަހަޅާ 1 ވަން ހުވަރުން.

3. **ތަކުން ހުންނަން ބަލާ ދާއިރާ ކުރިން ކަންކަން:**

- ތަކުން ހުންނަން ބަލާ ތަނުން ބަންދުވާ ބަދަލުން، ސ.ހއ.ދ (ދ.ހއ.ދ) ތަކުން ދިވެހިރާජ්‍ය ކުރިއަށް ގެންދާ ހިންދުން ؛ ތަނިން ބަންދުވާ ބަދަލުގެ ބަދަލުގައި ބަދަލު ބަދަލުކުރެވިދާނެ.
- ބަދަލު ކުރެވިދާ ކަން / ބަހައްކުރާ ކުރުން ތަކުން ހުންނަން ބަލާ ދާއިރާ ކުރިން ބަދަލުކުރެވިދާ ކަން ؛ ދ. ދިވެހިރާජ්‍ය ތެރެއިން ބަދަލުވާ ކުރިއަށް ބަދަލުވާ ؛ ބަދަލު ބަދަލުކުރުން ބަދަލުކުރެވިދާ ކަން ؛ ބަދަލުކުރުން ؛ ؛ ؛

- ކުންފުނި، ފަރާތުން ތަކެއްޗާ ބެހިގެން ދިވެހިންނަށް ދިވެހި ބަންދުން ބޭނުންކުރާ ބަންދުތަކުން ބަންދުކުރާ ބަންދުތަކުން ބަންދުކުރާ ބަންދުތަކުން ބަންދު

ؤشڑؤسؤ 1

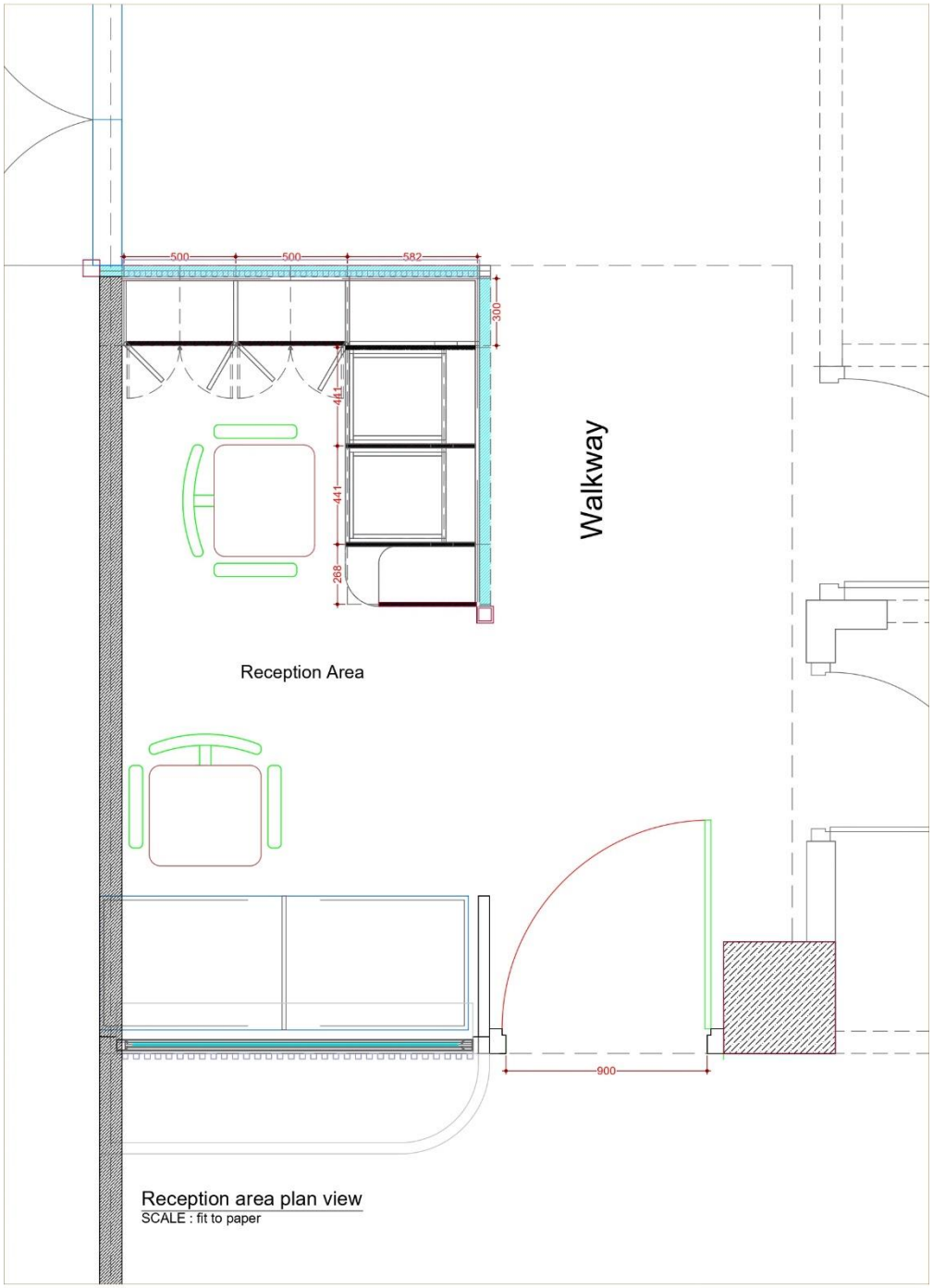
500
500
582
300
441
441
268
Walkway
Reception Area
900
Reception area plan view
SCALE : fit to paper

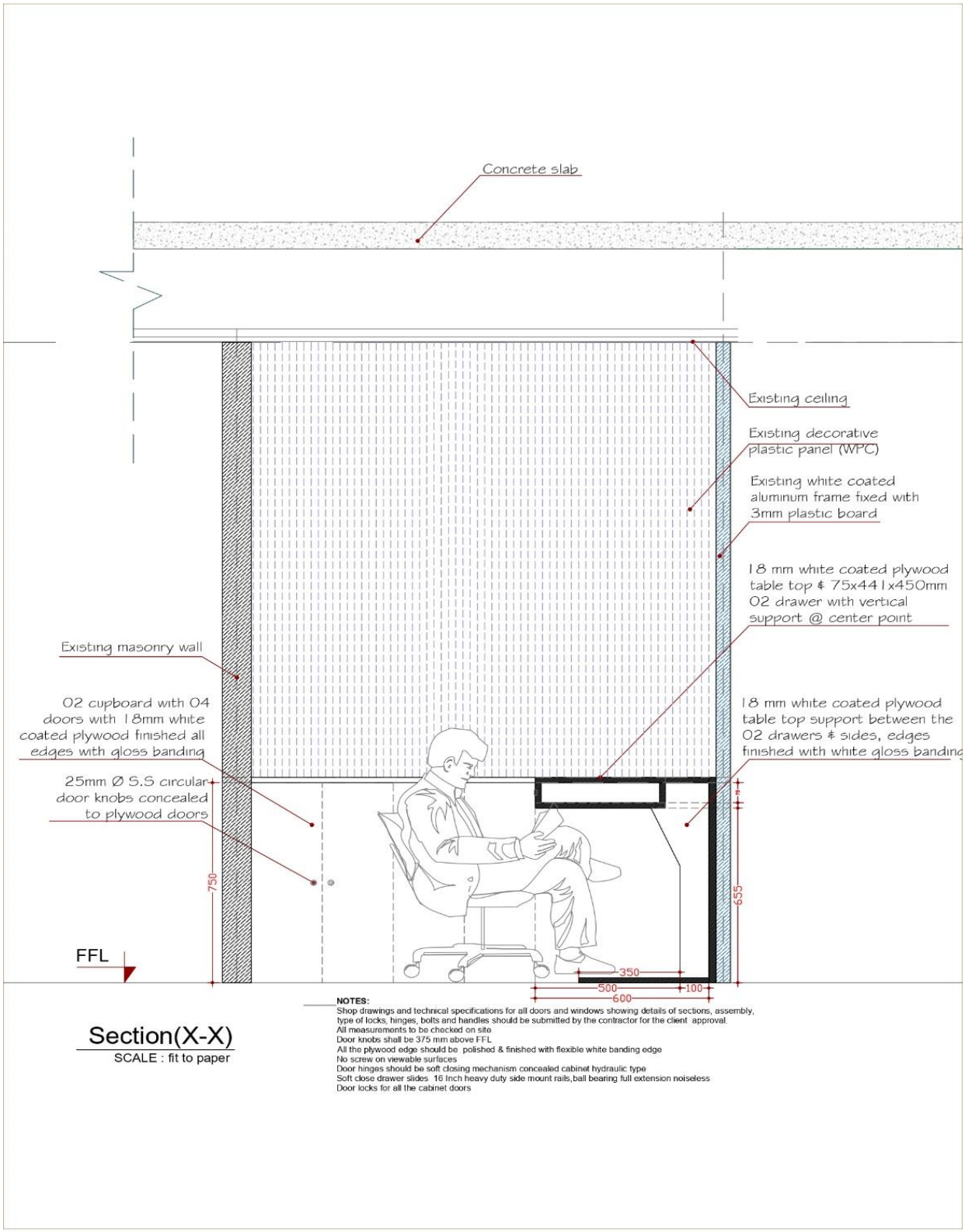

NOTES:
Shop drawings and technical specifications for all doors and windows showing details of sections, assembly, type of locks, hinges, bolts and handles should be submitted by the contractor for the client approval.
All measurements to be checked on site
Door knobs shall be 375 mm above FFL
All the plywood edge should be polished & finished with flexible white banding edge
No screw on viewable surfaces
Door hinges should be soft closing mechanism concealed cabinet hydraulic type
Soft close drawer slides 16 Inch heavy duty side mount rails,ball bearing full extension noiseless
Door locks for all the cabinet doors

Section(X-X)

SCALE : fit to paper

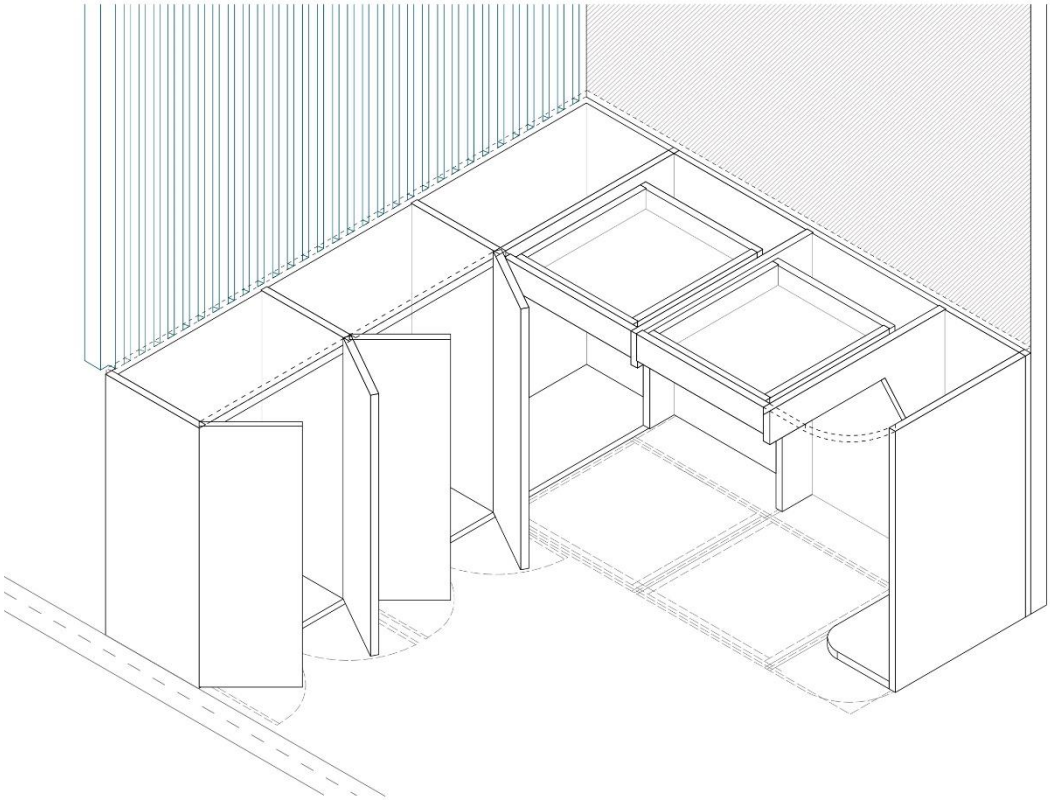

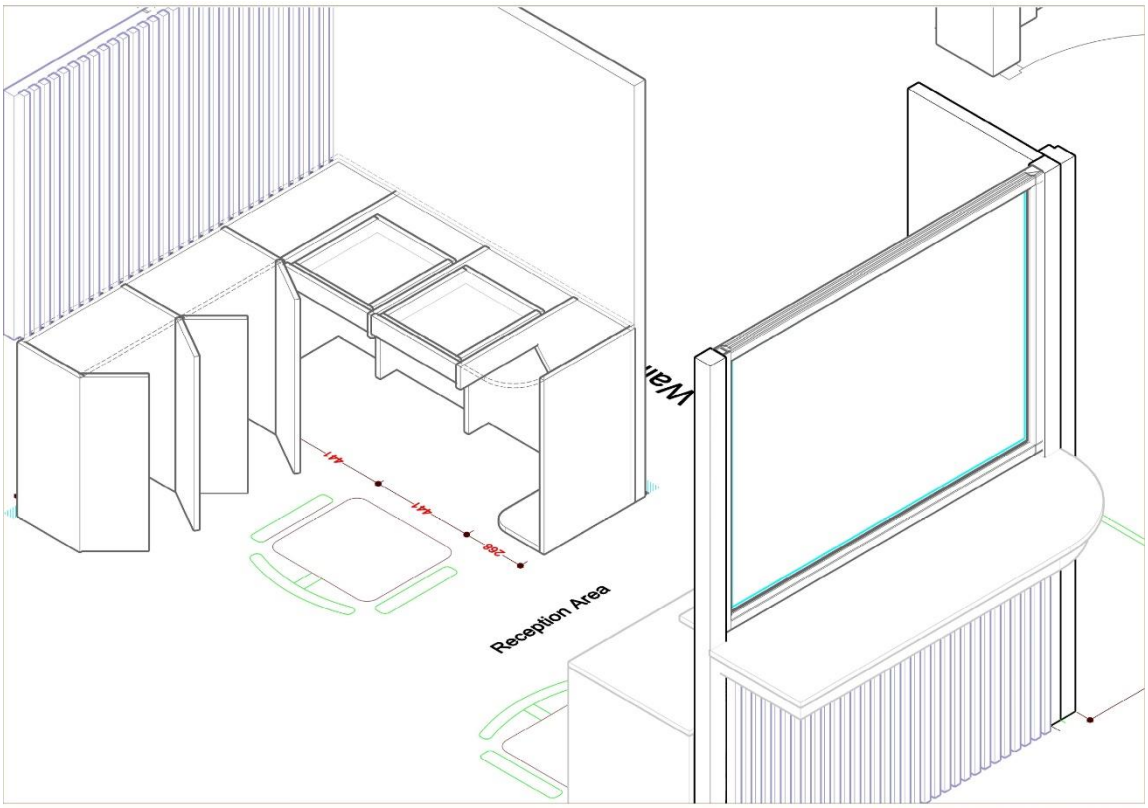
Reception Area

DRAWER SLIDE INSTALLATION SPACING GUIDE (MM)

Installation Spacing Guide

Pay attention to the installation space on both sides

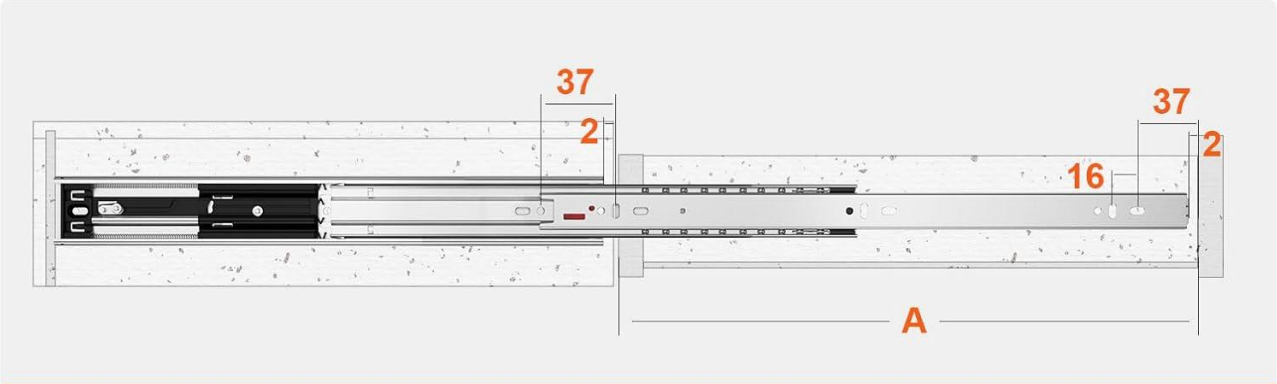

2mm away from the front end of the cabinet.

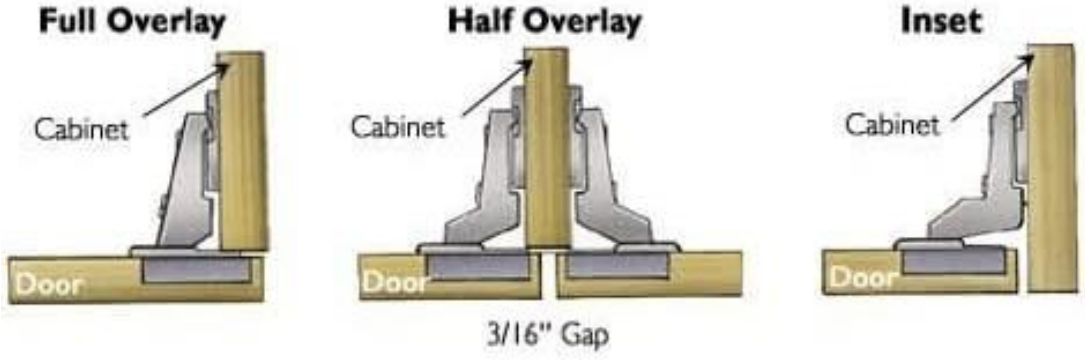
Full Overlay
Cabinet
Door
Half Overlay
Cabinet
Door
3/16" Gap
Inset
Cabinet
Door