2027ژىمەچە سودىكار قىممەتلەرنىڭ ئۆزگىرىشى ئۇچۇرى

مەقسەت:

جۇمھۇرىيەت دېموكراتىيە ئۇنىۋېرسىتېتىنىڭ سەۋىيەدىكى سەرمايەگە سېلىق 2025/16/ E/CIR-22 "سەۋدىگەر سودىگەرلەرنىڭ قىممەتلەرنىڭ ئۆزگىرىشى" مەزمۇنىدىكى "**ژىمەچە سودىكار قىممەتلەرنىڭ ئۆزگىرىشى ئۇچۇرى**" نۇقتىسى. 2027 يىلى ئېلىنىدىغان ژىمەچە سودىكار قىممەتلەرنى ئۆزگەرتىش ئۈچۈن ئۇلارنىڭ ئەسلى ئۆزگىرىشى ھەققىدە ئۇچۇر بېرىلگەن.

دائىرىسى:

جۇمھۇرىيەت دەرىجىسىدە دائىرىلىك ژىمەچە سودىكار سېستېمىسىغا تەسىر كۆرسىتىدىغان ئۇسۇل سودىگەرلەر ئېلىپ جۇمھۇرىيەت دائىرىسىدە ئەمەلگە ئاشۇرۇلىدىغان ژىمەچە سودىكار ئۆزگىرىشى ئۇچۇرى.

ئۆزگىرىشنىڭ تۈرى:

- يېشىل ئۆزگىرىش (يېشىل / يېشىل) - چېكىنىش(#Tea Green d0F0c0)
- يېشىل ئۆزگىرىگە ئاساسلانغان مېيىل (قېچىقتىن/ سۈپەتسىز/ شۇڭ)نى تاللاش: يېڭى ((Black
- يېشىل ئۆزگىرىگە ئاساسلانغان دەرىجە: ئاددىيلاشتۇرۇش ئۈچۈن يېڭىلانغان ((Black سېۋىش ۋېمى (3يىل دەرىجە)
- ئاسىيلىق ئۆزگىرىگە ئاساسلانغان دەرىجە: ئاددىيلاشتۇرۇش ئۈچۈن يېڭىلانغان ((Black سېۋىش ۋېمى (3يىل دەرىجە)

ئۇزۇن ئاددىيلاشتۇرۇش ئۈچۈن يېڭىلانغان ((Black ئەھۋەلنىڭ ۋېمى (ۋەتەن دەرىجە)

(ئايرۇپلان زەررىچىلىرىدە ھەرىكەتلەنگەن مېتىر ئۈچۈن قۇرۇلمىلاردىكى قىممەتلەرنىڭ ئۆزگىرىشى ۋەتەن دەرىجىدە.)

- يېشىل ئۆزگىرىگە ئاساسلانغان ھەۋە (بېشىقچە 3 مەزىل 4نى قىممەتلەنگەن): يېڭى مەزىل ئۈچۈن ۋېكتور

Olive Green #636B2F

- ئاسىيلىق ئۆزگىرىدىكى خەۋ (چېشىق): ئۈچۈن ۋېكتور#636B2F Olive Green
- ئاسىيلىق ئۆزگىرىگە ئاساسلانغان مېيىل (قېچىقتىن/ سۈپەتسىز/ شۇڭ)نى تاللاش: يېڭى ((Black
- مېشىگەيلىش: يېڭىلىنىش سۈرۈشتىن يېڭىلانغىنى مېشىگەيلىش
- ئۇچۇق: يېڭىلىنىش سۈرۈشتىن يېڭىلانغىنى ئۇچۇق
- قىق: ئۈچۈن ئۆزگىرىگە ئاساسلانغىنى سودىگەر قىق، ئاسىيلىق ئۆزگىرىگە ئاساسلانغان سۈپۈشسۈز قىق

(ئىنكاۋىنى زەررىچىلىرىدە، ئاسىيلىق ئۆزگىرىگە ئاساسلانغان سودىگەر ئۆزگىرىگە ئاساسلانغان سودىگەر يېڭى قىق ئىشلىتىلىدۇ.)

ތަކުންˇ ،ތ،ˇ،ˇ،ˇ

- ކ ، ،ؤ،ؤ 2

،ؤ،ؤ،ؤ (،)	،ؤ،ؤ،ؤ (،)

- ک ، ،ؤ،ؤ 3 ،ؤ،ؤ 4

،ؤ،ؤ،ؤ (،)	،ؤ،ؤ،ؤ (،)

- **ؤبرزش ترىرەوترشتى برسوچ ئرسرؤدتى ھەرەبىلەر جىشىرىسرىدەش:**

1. **ئەچىسۇ:** ؤبرزش ترىرەوترش ھەشرشتىگىر ھەۋتىتر شرەۋە ھەۋ ترىڭ ئەچىرىۋ. ئەچىرىدە رشىسرشۇگىر رقرتىترىڭ ھۆگرشىسۇئرشۇھ ئىرىۋ. ھەر ئەچىسۇ رشىسرشۇگىر ترىرشۇئەگرۋەرىۋ.

2. **ھۆۋ:** ئەچىرىتى ۋچۇەدە سۇتتۇرتى ھۆۋ رىرتىتىرۋە رشىسرشۇگىرىۋ.

3. **سۇھۋ:** سۇھۋ ھەشرشتىگىر رىرەرىتىر ۋ سۇھۋ 1ى ترىرەوترشىۋ. سۇھۋى ترىدچىش رشىسرشۇگىر تىتۇتى ھىچىتەرىرگە رىرەرىۋ.

4. **ئۇھۋئۇش:** ۋ سۇھۋ 1ى ترىرەوترشىرش ۋىسۇ تىتۇ ئۇھۋئۇش ئۇۋىتىرىۋ. ۋ سۇھۋ 2 - 4 ى ترىرەوترش ھەشرشتىگىر تىتۇ ئۇھۋئۇشىۋ. ئۇھۋئۇشتى ترىدچىش رشىسرشۇگىر ئۇرى تىئەرگە رىسۇھەرىۋ.

5. **ھەر:** ھەر ھەئىر رىرەرىتىر ۋ سۇھۋ 3 ھەر 4ى ترىرەوترشىۋ. ؤبرزۇتىھ ھەر ھەئىر رىرەرىتىر ؤبرزۇتىھشتى ئەھىرە ئۇۋ ترىرەوترشىۋ.

ۋ سۇھۋ 3 ھەر 4ى ترىرەوترشتى ھەر	ؤبرزۇتىھ ھەر

6. **ھۆۋھ:** برسوچ ئرسرؤگە ھىتا ترىرەوترش ھەشرشتىگىر ؤىرەرش شرىرشىر تىتىرىۋەرى ھۆۋھىتۇ.

7. **ھىسۇھۋىشرە ھۆھ:** برسوچ ئرسرؤگە ھىۋ ھەشرشتىگىر تىتىرىۋەرى ھىسۇھۋىشرە، سۇتتۇر تىتۇ ھۆھۇ.

ތަންކަން ބަދަލުކުރުން ބަންދުކުރެވިފައި ހުންނަން:

- ބެ ސެކްޝަން 1 :

ހެދުން (އ)	ހެދުން (ބ)	ހެދުން (ރ)	ހެދުން (ބ)
ހެދުން (ކ)	ހެދުން (އ)	ހެދުން (ބ)	ހެދުން (ރ)
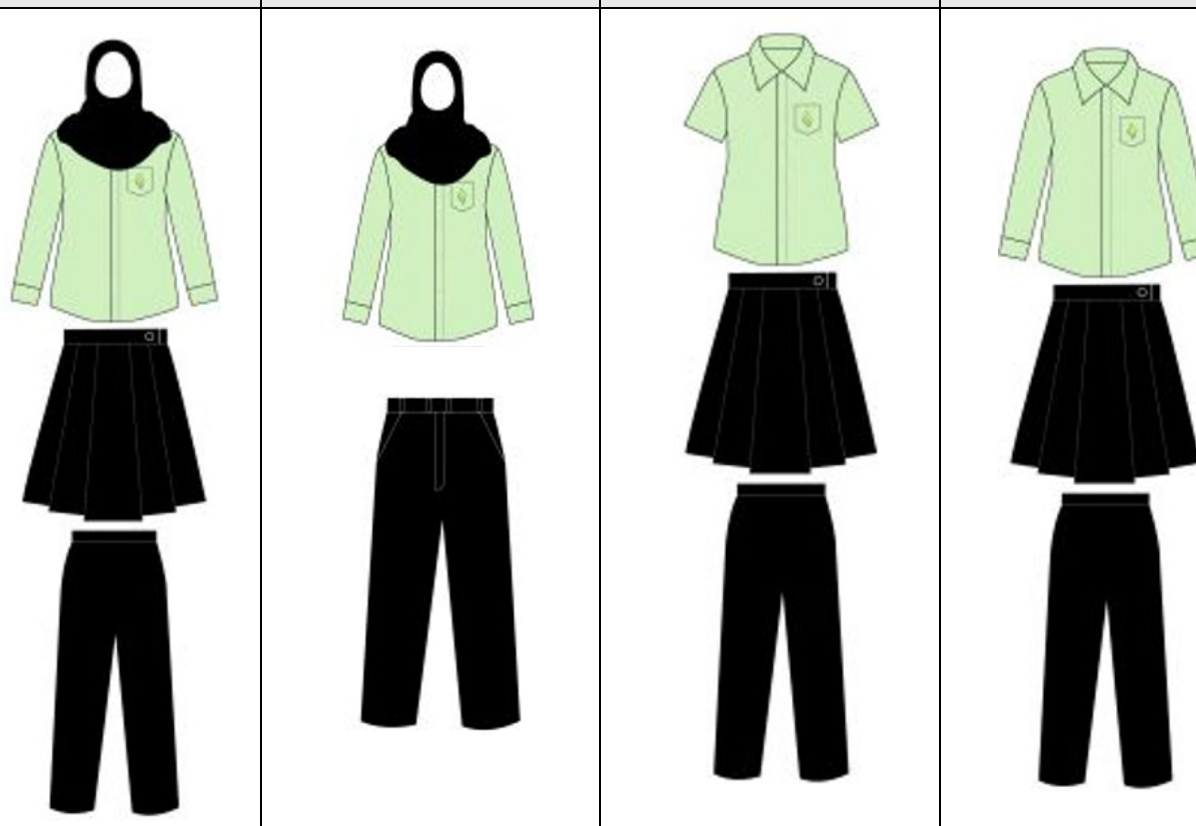			

- ބެ ހެއްދުން 2 :

ބެލެންސަން (އ)	ބެލެންސަން (ބ)	ބެލެންސަން (ސ)
ބެލެންސަން (ދ)	**ބެލެންސަން (ރ)**	**ބެލެންސަން (ބ)**

- ބެ ހެދުންތަ 3 ތަނިން 4 :

ހެދުންތަން (އ)	ހެދުންތަން (ބ)	ހެދުންތަން (ހ)
ހެދުންތަން (ރ)	**ހެދުންތަން (ބ)**	**ހެދުންތަން (ބ)**

• ތަންކުން ދަތުރުވަންތައް ކަން ކުރުމުގެ ބަދަލުތައް ހިންދަން ބާރުވެރިކަން:

1. **ކަންކަން:**

- ކ ން ،ން 1ގ ތަންކުން ދަތުރުވަންތަ ،ންތަ ،ންތަ ،ންތ ،ންތ ،ںںں

• ވُމެއُކުﷺ ތަނ ތﷺؤَ ﷺؤَ ﷺؤَ