بسم الله الرحمن الرحيم

ކުޑަދުނިޔެ ތިމަރަފުށި ދުވާސްތަކެއް ބަލަހައްޓާ ކޯޓު
ތިމަރަފުށި، ތިރުވަނަންތަވަރު.

ވެރަށް ފޮނުން

ފާހަގަ: ތ. ތިމަރަފުށި ދުވާސްތަކެއް ބަލަހައްޓާ ކޮށްގެން ދެމުންދާ ކުއްލި ކުއްލި ހާދިސާ، ހާދިސާ ކުރުމުގެ ކުރިން ތަހުގީގު ކުރުމަށް ދިނުމަށް ކުރިން ކުރުމަށް ދިނުމަށް ކުރިން ކުރުމަށް ދިނުމަށް ކުރިން

بسم الله الرحمن الرحيم

ކުޑަދުވެރިކަން ތަރައްޤީ ދިނުމުގެ ކޮމިޝަން
ތަރައްޤީ/ބޭނުންކުރުން.

ނަންބަރު 1
ގޮތަށް ބޭނުންވާ

ކުރިޔަށްގެންދާ ކަންތައް	ގޮތުގެ ތަފްޞީލު
1.1	• ފަސޭހަ ކަންތައް: ތ. ތަރައްޤީ ދިނުމުގެ ކޮމިޝަނުން ކުށްވެރިވާ ކުށްތައް ބަލާ ބެލުމާ، ފިޔަވަޅު ގަނެ ދިނުމާ، ތަރައްޤީ ދިނުމުގެ ގޮތުގައި ބަލަހައްޓަންޖެހޭ ގެންގުޅުންތަކާ، ތަރައްޤީ ދިނުމުގެ ގޮތުގައި ބަލަހައްޓަންޖެހޭ ފަރާތްތަކާ، ތަރައްޤީ ދިނުމުގެ ގޮތުގައި ބަލަހައްޓަންޖެހޭ ފަރާތްތަކާ ފަސޭހަ ކަންތައް • ތަރައްޤީ ނަންބަރު: 650-A/IUL/2026/14 • ތަރައްޤީ ކުރި ތާރީޚު: 11 ފެব්‌ރުވަރީ 2026
1.2	**ބޭނުންވާ ފަރާތްތައް ބައްދަލުކުރާ ތާރީޚާ ގޮތް:** • ތަނ: ކުޑަދުވެރިކަން ތަރައްޤީ ދިނުމުގެ ކޮމިޝަނުން • ތާރީޚު: 22 ފެব්‌ރުވަރީ 2026 • ގަޑިއިރު: ހަވީރު • ގަޑި: 13:00
1.3	**ތަފްޞީލް ހޯދަންޖެހޭ ފަރާތް ގުޅުއްވުމަށް ގޮތް** • ނަން: ޢަބްދުﷲ ނަޖީބް • ހަދާފައިވާ ތަނާއި ތަޢުލީމީ ދަރަޖަ: ކުށާ ދުރުވުމުގެ ދަރަޖަ • ކުރިއަށް: ކުޑަދުވެރިކަން ތަރައްޤީ ދިނުމުގެ ކޮމިޝަނުން • ގުޅުން ނަންބަރު: 6780660 • ޢީމެއިލް އެޑްރެސް: info@th-thimarafushi·court·gov·mv
1.4	**ތަފްޞީލް ލިޔުއްވާ ގޮތް:** ބޭނުންވާ ފަރާތްތަކަށް ހަސަދަ ކުރުމަށް ކުރިން 2 ދުވަހުގެ ކުރިން ފާސްކޮށް ދެއްކުމަށް ކަނޑައަޅާފައިވާ ގޮތަށް 3 ދުވަހުގެ ތެރޭގައި ބަލައިގަންނަން ބޭނުންވާ ފަރާތްތަކުން ތަރައްޤީ ދިނުމުގެ ކޮމިޝަނަށް ލިޔުއްވާ ގޮތް

بسم الله الرحمن الرحيم

ކުއްރަތުލް ޢައްލާ ދާއިރާ ގެ ކުރިއަށް ގެންދާ ކަންތައް

ތާރީޚް: 29 ފެब्रުވަރީ 2026

1.5	ކަނޑައެޅުނު ވަގުތު: ހަމަ ފުރަހަށް ހަދާފައި ހުންނަ ފަރާތްތަކަށް ކުރިން ކުރިއަށް ގެންދާ ކަންތައް ފެށުން
1.6	**ކޭހާ ހަދާފައި ހުންނަ ކަންތައް** • ތާރީޚް: ކުއްރަތުލް ޢައްލާ ދާއިރާ ގެ ކުރިއަށް ގެންދާ ކަންތައް • ތާރީޚް: 29 ފެब्रުވަރީ 2026 • ފުރަހަށް: ހުއްދަ ލިބުނު • ގަޑި: 13:00
1.7	**ކޭހާ ހަދާފައި ހުންނަ ކަންތައް** • ތާރީޚް: ކުއްރަތުލް ޢައްލާ ދާއިރާ ގެ ކުރިއަށް ގެންދާ ކަންތައް • ތާރީޚް: 29 ފެब्रުވަރީ 2026 • ފުރަހަށް: ހުއްދަ ލިބުނު • ގަޑި: 13:00
1.8	ކަނޑައެޅުނު ގަޑިވަރުގައި ހިންގަސްފައި ދެފުރަތަށް 7 ދަހަ ބަލައިގަނެ.
1.9	ކޭހާ ބަލަހައްޓާފައި ހުންނަ ހާލަތުގައި ހުރި ފަރާތް: -
1.10	ކޭހާ ބަލަހައްޓާފައި ހުންނަ ފަރާތަކީ ކޭހާ ހުންނަ ފުރަތުން ފެށިގެން 30 (ތިރީސް) ފުރާތެ.
1.11	ގައިގުހަންވެ ހުންނަ ހާލަތުގައި ހުރި ފަރާތް: -

بسم الله الرحمن الرحيم

ތާރީޚުދާ ތިމަރަފުށި ދިވެހިންނަށް ކުރާ

ތިމަރަފުށި/ތިލަދުންމަތީ.

ﷺ 2 - ކޯރަށް ހުއްދަ ދިނުމާ ގުޅޭ ތަންތަން		
(ހ) ގެންދާ ގަޑިތަކުގެ		
1. ކޯރުގެ ތަފާތު	1.1	ކޯރަކުން ކޯރަށް ދާ ދަތުރުތަކުގައި ދުވާ ގަޑި ހަތަރު ގަޑިއަށްވުރެ ގިނަ ނުވާ ގޮތަށް ދުވާ ދަތުރުތަކުގެ ގަޑި ކަނޑައަޅާ ކަންތައް ކުރަންވާނެ. ދުވާ ގަޑި ހަތަރު ގަޑިއަށްވުރެ ގިނަ ވާ ދަތުރުތަކުގައި ކޯރުގެ ތަފާތު ކަނޑައަޅާ ކަންތައް ކުރަންވާނެ.
2. ކޯރުގެ ގާނޫނީ ގަބޫލުކުރެވޭ ގޮތް	2.1	ކޯރުގެ ގާނޫނީ ގަބޫލުކުރެވޭ ގޮތް (ގެޒެට් ނަންބަރ: 18/2014) ގެ ދަށުން ތިމަރަފުށި ކޯރުގައި ކުރެވޭ ކަންތައްތަކަށް ބަލައި ގާނޫނީ ގަބޫލުކުރެވޭ ގޮތް ކަނޑައަޅާ ކަންތައް ކުރަންވާނެ. • ދިވެހި ރައްޔިތުންނަށް ގެޒެට් ގެ ދަށުން ގަބޫލުކުރެވޭ ކަންތައްތައް ކުރެވޭނެ. • ފަރާތްތަކަށް ގެޒެට් ގެ ދަށުން ގަބޫލުކުރެވޭ ކަންތައްތައް ކުރެވޭނެ. • ކާފަރުތަކަށް ގެޒެට් ގެ ދަށުން ގަބޫލުކުރެވޭ ކަންތައްތައް ކުރެވޭނެ. • ތަރުޙަ ކުރެވިފައިވާ ގެޒެට් ގެ ދަށުން ގަބޫލުކުރެވޭ ކަންތައްތަކަށް ތަރުޙަ ކުރެވިފައިވާ ގޮތަށް ކަންތައް ކުރަންވާނެ.
	2.2	ދިވެހިރާއްޖޭގެ ތެރެއިން ކޯރަށް ދާ ދަތުރުތަކުގައި ބަލަހައްޓަންޖެހޭ ކަންކަން، ކޯރު ތަރައްގީ ކުރުމުގެ ގޮތުގައި ކަނޑައަޅާ ކަންތައްތަކާ ގުޅޭ ގާނޫނީ ގަބޫލުކުރެވޭ ގޮތް ކަނޑައަޅާ ކަންތައް ކުރަންވާނެ.
	2.3	ދިވެހިރާއްޖޭގެ ތެރެއިން ކޯރަށް ދާ ދަތުރުތަކުގައި ބަލަހައްޓަންޖެހޭ ކަންކަން ކަނޑައަޅާ ގޮތަށް ކަންތައް ކުރަންވާނެ.
3. ސަރަހައްދު ބަލަހައްޓާ ގޮތް	3.1	ކޯރަށް ދާ ދަތުރުތަކުގައި ދިވެހިންނަށް ކުރެވޭ ކަންތައްތަކާ ގުޅޭ ގާނޫނީ ގަބޫލުކުރެވޭ ގޮތް ކަނޑައަޅާ ކަންތައް ކުރަންވާނެ. ތިމަރަފުށި ކޯރުގައި ކުރެވޭ ކަންތައްތަކާ ގުޅޭ ގާނޫނީ ގަބޫލުކުރެވޭ ގޮތް ކަނޑައަޅާ ކަންތައް ކުރަންވާނެ.

		ކުރަންވާނެއެވ. 1. ތ. ތިމަރަފުށިގައި ހިނގާ ގަޑިތަކުގެ ތެދުވެ ހުންނަ ބަދަލުގައި ތިމަރަފުށިގައި ހިނގާ ގަޑިތަކުގެ ދަށުން ދަށަށް ދާ ގަޑިތަކުގެ ތެދުވެ ހުންނަ ބަދަލުގައި ދުވަހަކަށް ހަމައެކަނި ދަށުން ދަށަށް ދާ ގަޑިތަކުގެ ތެދުވެ ހުންނަ ބަދަލުގައި ދުވަހަކަށް ހަމައެކަނި ތިމަރަފުށިގައި ހިނގާ ގަޑިތަކުގެ ތެދުވެ ހުންނަ ބަދަލުގައި 10% (ދިހަ ބައިކުރި ތިން ބައި) ކަނޑައަޅާ ފައިސާ ދައްކަންވާނެ ކަމަށާއި، ތ. ތިމަރަފުށިގައި ހިނގާ ގަޑިތަކުގެ ތެދުވެ ހުންނަ ބަދަލުގައި ދުވަހަކަށް ހަމައެކަނި ދަށުން ދަށަށް ދާ ގަޑިތަކުގެ ތެދުވެ ހުންނަ ބަދަލުގައި 5% (ފަސް ބައިކުރި ތިން ބައި) ކަނޑައަޅާ ފައިސާ ދައްކަންވާނެ ކަމަށާއި، ތ. ތިމަރަފުށިގައި ހިނގާ ގަޑިތަކުގެ ތެދުވެ ހުންނަ ބަދަލުގައި ދުވަހަކަށް ހަމައެކަނި ދަށުން ދަށަށް ދާ ގަޑިތަކުގެ ތެދުވެ ހުންނަ ބަދަލުގައި ދުވަހަކަށް ހަމައެކަނި ތިމަރަފުށިގައި ހިނގާ ގަޑިތަކުގެ ތެދުވެ ހުންނަ ބަދަލުގައި ދުވަހަކަށް ހަމައެކަނި ކަނޑައަޅާ ފައިސާ ދައްކަންވާނެ ކަމަށް ކަނޑައަޅައިފި ކަމަށާއި، ތ. ތިމަރަފުށިގައި ހިނގާ ގަޑިތަކުގެ ތެދުވެ ހުންނަ ބަދަލުގައި ދުވަހަކަށް ހަމައެކަނި ދަށުން ދަށަށް ދާ ގަޑިތަކުގެ ތެދުވެ ހުންނަ ބަދަލުގައި ދުވަހަކަށް ހަމައެކަނި ތިމަރަފުށިގައި ހިނގާ ގަޑިތަކުގެ ތެދުވެ ހުންނަ ބަދަލުގައި ދުވަހަކަށް ހަމައެކަނި

بسم الله الرحمن الرحيم

		ﺋﺴﻴﺘﻴﻤﺎ ﻫﻴﺰﻣﻪﺳﻰ ﺑﻪﺭﺑﺎ ﺳﻴﺴﺘﻤﺎﺳﻰ ﺗﻪﺭﻩﻗﻘﻰﺳﻰ ﺗﻪﺭﻩﻗﻘﻰ. • ﺋﻮﻣﻮﻣﻰﻱ ﺋﻪﺩﻩﻳﻴﺎﺕ ﻧﻴﺴﺘﻪﻣﻰﺳﻰ ﺩﻴﺴﭙﻪﭼﻴﺴﻰ ﻳﻪﻧﻰﻟﻪﻳﺪﻩ ﺳﻮﺭﺍﻟﻐﺎﻥ ﺋﻪﺩﻟﻴﻴﻪ ﻗﻪﺩﻳﻤﻰ ﺋﻪﺳﺒﺎﺏ ﺋﻮﺳﺘﻰ ﺋﻪﺳﺒﺎﺑﻰ

بسم الله الرحمن الرحيم

ކުއްރަތުގެ ތިމަރަފުށި ދިވެހިންގެ ކޯޓު
ތިމަރަފުށި/ބިލުގެރާއްޖެ.

		ހުށަހަޅާ ނަމަވެސް ގަބޫލުކުރެވިފައި ނުވާ.
(ހ) ފެނުގެ ގާތްކަމާ		
8.ފެނުގެ ދާދިފަހު ހަމައާ	8.1	ފެނުގެ ގާތްކަމާ ބެހޭ ކަންކަމުގައި ތިރީގައިވާ ގާތްކަން ދެނެގަތުމަށް ބޭނުންވާ ލިޔުންތައް ހުށަހަޅަންވާ ކަންކަމާ ގުޅޭ

بسم الله الرحمن الرحيم

ށާއްދަލަތް ތިމަރަފުށި ދިވެހިންނަށް ކުރާ ހިދުމަތް

ތިމަރަފުށި/ތިލަދުންމަތީ.

11. ދިވަހީގެ ގަޑިތައް	11.1	ދިވަހި ހުކުރު ދުވަހު ދިވަހީ ތިމަރަފުށި ދިވެހިންގެ ދިވަހީގެ ގަޑިތައް ބަދަލުކުރުމަށް ހުށަހަޅާ ފޯމު ހުށަހަޅާ ފަހަރު ދަށުން ބަލައި ގަޑިތައް ބަދަލުކުރެވޭ ކަމަށް ނިންމާ ފަހު ގަޑިތައް ބަދަލުކުރެވޭ ކަމަށް ދަންނަވަން.
12. ދިވަހީގެ ގަޑިތައް	12.1	ދިވެހިންގެ ގެއަށް ގޮސް ގަޑިތައް ބަދަލުކުރުމަށް ފޯމު ހުށަހަޅާ ފަހަރު ދަށުން ބަލައި ގަޑިތައް ބަދަލުކުރެވޭ ކަމަށް ނިންމާ ފަހު ގަޑިތައް ބަދަލުކުރެވޭ ކަމަށް ދަންނަވަން.
13. ގެއަށް ބަލައްޏުން	13.1	ދިވަހީގެ ކުރިން ގެއަށް ގޮސް ބަލައްޏާ ގެ ބަލައްޏާ ގުޅިގެން ދިވަހީ

بسم الله الرحمن الرحيم

ކުޑަދުވެރިކަމާ ގުޅޭ ގާނޫނުތަކާ ގުޅޭ ކޯޓު
ތިމަރަފުށި/ތިލަދުންމަޑުލު.

ހުކުމްތައް		ކުއްލިއަށް.
		16·1·1 - ފުރިހަމަ ކުންކަމުގެ ތެރޭގައި ހުރަސް ކުރަނީ ކީކޭ (ބަދަލު 2)
		16·1·2 - ކުށްވެރި/ފާހަގަކުރެވޭ/ކަނޑައެޅިފައި ހުންނަ ބަދަލުތަކާ ގުޅޭ ކަންކަން ބަލާ ގޮތް.
		16·1·3 - ކުއްލި ހަބަރު/ބ،ހ، ކިޔާ (ބަދަލު 3 ގެ ދަށުގައި ބަލައިގަންނަންވާ ހުރަސްތައް ކުރަނީ ކޮންގޮތަށް ތަފާތުވާ ގޮތް)
		16·1·4 - ފުރިހަމަކުރެވޭ ހުރަސް ކުރަނީ ކޮންގޮތަށް ކުށްވެރިކަން (ބަދަލު 4 ގެ ދަށުގައި ބަލައިގަންނަންވާ ހުރަސްތައް ކުރަނީ ކޮންގޮތަށް ތަފާތުވާ ގޮތް)
		16·1·5 - ދ،ހ،ބ ތަފާތުކަން ކުއްލިކުރުން (ދ،ހ،ބ ތަފާތުކަން ކުރަނީ ކޮންގޮތަށް)
		16·1·6 - ބ ގެ ކުށްތަކާ ގުޅޭ ކުރަނޑަށް ހުރަސް ކުރަނީ ބ ގެ ކުށްތަކަށް
	16·2	ހުރަސް ކުރަނީ ތަފާތުވާ ގޮތަށް ކަނޑައެޅިފައި ތަކެއް ކަމަށް ބަލައިގަންނަންވާ ކަންކަން ކަށަވަރުކުރުމަށް ބޭނުންކުރާ ގޮތް ކަށަވަރުކުރުން.
		16·2·1 - ހުރަސް ކުރަނީ ކަނޑައެޅިފައިވާ ކަންކަމުގެ ތެރެއިން ދަށުގައި ބަލައިގަންނަންވާ ކަންކަން ބަލާ ގޮތް ކަށަވަރުކުރުމަށް ބަލައިގަންނަންވާ ކަންކަން ބަލާ ގޮތް ކަށަވަރުކުރުން.
		16·2·2 - ހުރަސް ކުރަނީ ގޮތުގެ ދަށުގައި ބަލައިގަންނަންވާ ކަންކަން ބަލާ ގޮތް ކަށަވަރުކުރުން.
		(ހ) ކުށް ކުރީގައި ހުރަސް ކުރެވިފައިވާ ކަންކަމާ ގުޅޭ ގޮތުން ކަށަވަރުކުރުން.
		(ށ) ބަދަލު ގަނޑުގައި ބަލައިގަންނަންވާ ކަންކަން ކުރަނީ ކަށަވަރުކުރުން.

بسم الله الرحمن الرحيم

		ތަކަތިން ބަލަހައްޓަން ދީފައި ހުންނަ ފަރާތަކުން ކަމަކާ ގުޅިގެން ދައުލަތުގެ ފައިސާ ހި

بسم الله الرحمن الرحيم

ތެރެދޫ ތިމަރަފުށި ދާއިރާ ކޯޓު

ތިމަރަފުށި/ތެރެދޫ.

		ފުރަހަށް ވިޔަސް ހުށަހެޅުމަށް ހުއްދަ ދެވިގެންދާ ކަމަށެވެ.
	18.3	ތިމާވެށި ތަނުގައި ތިބި ފަރާތްތަކުގެ ބަލަހައްޓަންވާ ކުދިންގެ ބަލަހައްޓާ ފަރާތް ކަމަށް ދައުވާ ކުރާ ފަރާތް ކަމަށް ދައުވާ ކުރާ ފަރާތް ކަމަށް ދައުވާ ކުރ

بسم الله الرحمن الرحيم

ކުއްލިދާއިރާ ތިމަރަފުށި ދިވެހިންގެ ކޯޓު
ތިމަރަފުށި/ތިރުވަނަންތަށް.

ކަނޑައެޅުން	24.2	24.1 ގަބޫލު ކުރެވުނު ހާލަތުގައި ފާސްކޮށްދެވިފައިވާ 3.1 ގަޑުގެ ތެރޭގައި ބާއްވަން ޖެހޭ ގޮތް ބަލާލައްވާނެ ގޮތް.
25.ދައުވާ ކުރާ ގޮތް	25.1	ތިމަރަފުށި ކުއްލިދާއިރާ ފަރާތުން ކުއްލިދާއިރާ ކަނޑައެޅުމުގައި ދެކޮޅަށް ބަލައިގެންވާ ގޮތަށް ދައުވާ ކުރާ ފަރާތުން ދައުވާ ކުރާ ގޮތް ދެމެހެއްޓުމަށް ބޭނުންވާ ލިޔުންތައް ހުށަހަޅާ ގޮތާއި ދައުވާ ކުރާ ގޮތް ދެމެހެއްޓުމަށް ބޭނުންވާ ލިޔުންތައް ހުށަހަޅާ ގޮތާ ބެހޭ ގޮތުން ކުއްލިދާއިރާ ފަރާތުން ދައުވާ ކުރާ ގޮތް ދެމެހެއްޓުމަށް ބޭނުންވާ ލިޔުންތައް ހުށަހަޅާ ގޮތާ ބެހޭ ގޮ

بسم الله الرحمن الرحيم

	28.2	ތިލ ކުށާއިބެހޭ ގުޅުންހުރި ކަށަ 30 (ތިރީސް) ދުވަހުގެ.
	28.3	ތިލ ކުށާއިބެހޭ ކަމުގައި ހުރަހަކީ ކަށަ ކަނޑައަޅާ ކަށަ ކަނޑައަޅާ ދުވަހު ކަށަ ކަނޑައަޅާ ދުވަހުގެ ކުރިން

بسم الله الرحمن الرحيم

ކުދިކުދި ތިމަރަފުށި ދިވެހިންގެ ކޯޓު

ތިމަރަފުށި/ތިލަދުންމަތީ.

	29.5	ހުއްޓާނުވާ ގަނޑަކަށް ދައުވާ ކުރެވުނު ފަރާތުގެ ފައިދާ ހަނދާންކުރާ ގޮތުގެ 15% (ފަސްދިހަ ހިސާބަށް) ތަކުލީފު ކުރާ ގޮތަށް ބަދަލުކުރަން. ތަނާ ހުއްޓާނުވާ ގަނޑަކަށް ދައުވާ ކުރި ފަރާތުން ކުރާ ތަކުލީފުގައި ދެކޮޅަށް ހުށަހަޅާ ހެކިތައް، ލިޔުންތައް، ދަލީލުތައް ހިންގުމަށް ހިނދަކު ދެ ފަރާތަށް ހުރި ކަންކަމާ ގުޅޭ ކަންކަން ކަނޑައަޅާ ގޮތަށް.
30.ދައުވާ ކުރާ ގޮތް	30.1	ތިމަރަފުށި ކުދިކުދި ދައުވާ (ފަސްހާސް) 500،000/- ގެ ތެރެއަށް ދަށުގައި ބަލައިގެންވާ ގޮތަށް ދައުވާ ކުރާ ފަރާތުގެ ނަން ނުވަތަ ދައުވާ ކުރާ ފަރާތުގެ ވަކީލުގެ ނަން ދައުވާ ކުރާ ގޮތާ ގުޅޭ ކަންކަން ފާހަގަ ކުރާ ގޮތަށް ދައުވާ ކުރާ ފަރާތުގެ ސޮއި ލިޔެވިގެންވާ ކަންކަން ދައުވާ ކުރާ ގޮތުގެ ތެރެއަށް ހިމެނުމަށް ބަލައި ދައުވާ ކުރާ ގޮތް ތަންފީޒު ކުރަން.
	30.2	ދައުވާ ކުރާ ގޮތުގައި ބަލައިގެންވާ ކަންކަމާ ގުޅޭ ލިޔުންތައް ދައުވާ ކުރާ ފަރާތުގެ ފަރާތުން ހުށަހަޅާ ގޮތަށް ދައުވާ ކުރާ ފަރާތުގެ ސޮއި ލިޔެވިގެންވާ ކަންކަން ދައުވާ ކުރާ ގޮތުގެ ތެރެއަށް ހިމެނުމަށް ބަލައި ދައުވާ ކުރާ ގޮތުގެ ތެރެއަށް ހިމެނުމަށް ބަލައި ދައުވާ ކުރާ ގޮތް ތަންފީޒު ކުރަން.
	30.3	ދައުވާ ކުރާ ގޮތުގައި ބަލައިގެންވާ ކަންކަމާ ގުޅޭ ލިޔުންތައް ދައުވާ ކުރާ ފަރާތުގެ ފަރާތުން ހުށަހަޅާ ގޮތަށް ދައުވާ ކުރާ ފަރާތުގެ ސޮއި ލިޔެވިގެންވާ ކަންކަން ދައުވާ ކުރާ ގޮތުގެ ތެރެއަށް ހިމެނުމަށް ބަލައި ދައުވާ ކުރާ ގޮތް ތަންފީޒު ކުރަން.

	31.3	ފާހަގަކުރެވިފައިވާ 17.09 ވަނަ ތާރީޚުގެ ފާހަގަކުރެވުނު ތަކެއްޗަށް ކުރިން ދައުވާ ކުރި ފަރާތުގެ ވަކީލު ހުސައިން ރަޝީދު ހަސަން ހާޒިރުވެ، ދައުވާ ކުރި ފަރާތުގެ ވަކީލު ހަސަން ރަޝީދު

بسم الله الرحمن الرحيم

ޓ۬ަ۬ ۬ ۬

بسم الله الرحمن الرحيم

ވަކި ފަރާތެއް ކަމަށްވާހާ ގުޅިގެން ހުށަހަޅާ ލިޔުންތަކާ ދެކޮޅަށް ކަންތައް ކުރުމުގައި، ތިމަރަފުށި ކުޑަދުވެރި ދާއިރާ ކަންކަމުގައި ބަލަހައްޓާ ފަރާތުން ކަންކަމުގައި ބަލަހައްޓާ ފަރާތުގެ ދަށުން ކަންތައް ކުރުމުގައި، ތިމަރަފުށި ކުޑަދުވެރި ދާއިރާ

بسم الله الرحمن الرحيم

5. ފަހަރުކަން ހިންގުން

5.1- ފަހަރުކަން ހިންގުމުގައި ފާސްކުރަންޖެހޭ ތަންތަނުގައި ކުރިއަށްގެންދާ ކަންކަމުގައި ކުރިއަށްގެންދާ ކަންކަމުގައި ތިރީގައިވާ ގޮތްގޮތަށް ކަންކަން ކުރަންވާނެ.

5.1.1- ކުއްލިއަދުގައި ތާއީދުކުރާ ގޮތުގައި ކަންކަން ކުރަންވާނެ، ފަހަރުކަމުގައި ބައިވެރިވާ ފަރާތްތަކުގެ ލިސްޓެއް ހެދުން.

5.1.2- ތަކެތި ގެނެސްދޫނާ ގުޅިގެން ފަހަރުކަމުގައި ބައިވެރިވާ ފަރާތްތަކުގެ ލިސްޓެއް ހެދުން.

6. ކުއްލިއަދުގައި ފަހަރުކަން ބަލަހައްޓަންވާ ގޮތް

6.1- ހިއްސާކުރާ ތަނުގައި ފަހަރުކަމުގައި، ހާނު ހިނގާ ގޮތަށް، ކަންކަން ބަލަހައްޓަންވާނެ. ތަކެތި ގެނެސްދޫނާ ގުޅިގެން ކަންކަމުގައި ބައިވެރިވާ ފަރާތްތަކުގެ ލިސްޓެއް ހެދުން. ތަކެތި ގެނެސްދޫ ފަރާތްތަކުގެ ތަކެތި ބަލައިގަތުމާ ގުޅިގެން ކަންކަން ކުރަންވާނެ. ތަކެތި ގެނެސްދޫ ފަރާތްތަކުގެ ތަކެތި ބަލައިގަތުމާ ގުޅިގެން ކަންކަން ކުރަންވާ ގޮތް

بسم الله الرحمن الرحيم

7.1.3- ކޮންޓެއްނާ ތަކަ ހަމައަށް ހުއްދަ ދިނުމުގެ ކުރިން ކަނޑައަޅާ ގޮތް ބަލައި ހޯދުން.

7.1.4- ވިއްކާދަންނަ ތަނުގެ ކޮންޓެއްނަރ ތަކުގެ ބަލަހައްޓާ ގޮތް ހިނގަނ ގޮތް ބަލައި ހޯދުން، ތަނ ފުރިގަނ ގޮތް ބަލައި ހޯދުން ތަކެއް ހުއްދަ ދިނުމުގެ ކުރިން ބަލައި ހޯދުން.

7.1.5- ވިއްކާ ތަނުގައި ހުރި ތަކެއް ތަކެތި ވިއްކާ ތަނުގައި ހުންނަ ފަރާތްތަކުގެ ވަކި ވަކި ލިޔުންތަކުގައި ހުރި ތަކެތި ގާއިމު ކުރަން ބާއްވާ ގޮތް ބަލައި ހޯދުން.

7.2- ތިމަރަ ކައުންސިލް ގަތުމަށް ހުއްދަ ދިނުމުގެ ކުރިން ގެންނަ ގޮތް ބަލައި ހޯދުން 10.71 ވަނަ ފާއިދާ 10.72 ވަނަ ފާއިދާ ގައި ކަނޑައަޅާ ހުރި ގޮތަށް ތިމަރަ ކައުންސިލް ތިމަރަ ދ. ތިމަރަފުށި ދިވެހިންގެ ކޯޓުގެ ތިމަރަ ކައުންސިލް ގެ 1 (އެއް) ބަޔަކު ދިވެހިރާއްޖެ ކައުންސިލް ތިމަރަ ކައުންސިލް ތިމަރަ ދ. ތިމަރަފުށި ދިވެހިންގެ ކޯޓުގެ ތިމަރަ ކައުންސިލް ގެ ތިމަރަ ކައުންސިލް ގެ ތިމަރަ ކައުންސިލް

بسم الله الرحمن الرحيم

ކުޑަދުވެރި ތިމަރަފުށި ދާއިރާއަށް ކުރިން

ތިމަރަފުށި/ބިލުވާރިގަނޑު.

	ފާސްވެގެން، ކުރިއަށް ކަނޑައަޅާފައިވާ ތިރީގައިވާ ތަފާތު ގޮތްތަކަށް ހިންގަންވާނެ ކަންތައް ހިންގަންވާނެ ގޮތް ކަނޑައަޅާ ދިނުން. 2.3- ފިއްލަވައިގެންދާ ތަކެއްޗާ ބެހޭ ގޮތުގެ ގޮތުގައި ކަނޑައަޅާ ދިނުން، ބަލައި ހިފުމާ ގުޅޭ ގޮތުގައި ތިރީގައިވާ ކަންތައް ކުރުން. 2.4- ފިލާވަޅުގައި ހުރި ކަންކަން ކަނޑައަޅާ ދިނުން.
3.ތިމަރަފުށި ފަރާތްތަކާ ގުޅުންހުރި ކަންކަން	3.1- ފިއްލަވައިގެންދާ ތަކެއްޗާ ބެހޭ ގޮތުގެ ގޮތުގައި ކަނޑައަޅާ ދިނުން، ތިމަރަފުށި ފަރާތްތަކާ ގުޅުންހުރި ކަންކަން ހިންގުމަށް ބާރުދިނުން. 3.2- 3.1 ގައިވާ ގޮތުގެ ތެރެއިން ފަރާތްތަކާ ގުޅުންހުރި ކަންކަން ހިންގުމަށް ބާރުދެވިގެންވާ ފަރާތްތަކުގެ ގޮތުގައި ފިއްލަވައިގެންދާ ތަކެއްޗާ ބެހޭ ގޮތުގެ ގޮތުގައި ތިރީގައިވާ ކަންތައް ކުރުން.
4.ތަކެއްޗާ ބެހޭ ގޮތުގެ ގޮތުގައި	4.1- ތަކެއްޗާ ގުޅޭނެ ގޮތަށް ގައުމީ (ތިމަރަ) ފަރާތުގެ ކުންފުނި ތަކެއްޗާ ގުޅޭނެ ގޮތަށް ގެންނަންވާ ގޮތް ކަނޑައަޅާ ދިނުން. 4.2- ތަކެއްޗާ ގުޅޭނެ ގޮތަށް ގެންނަންވާ ތަކެއްޗާ ބެހޭ ގޮތުގެ ގޮތުގައި ތަކެއްޗާ ގުޅޭ ގޮތަށް ކަނޑައަޅާ ދިނުން. 4.3- ތަކެއްޗާ ގުޅޭ ގޮތަށް ގެންނަންވާ ތަކެއްޗާ/ދަތުރުކުރާ ފަރާތްތަކާ ގުޅޭ ގޮތުގައި ކަނޑައަޅާ ދިނުން. ކުރިއަށް ގެންދާ ތަކެއްޗާ ބެހޭ ގޮތުގެ ގޮތުގައި ތަކެއްޗާ/ދަތުރުކުރާ ފަރާތްތަކާ ގުޅޭ ގޮތަށް ކަނޑައަޅާ ދިނުން. ތަކެއްޗާ/ދަތުރުކުރާ ފަރާތްތަކާ ގުޅޭ ގޮތަށް ކަނޑައަޅާ ދިނުން.
5.ތަކެއްޗާ ގުޅޭ ގޮތުގެ ގޮތުގައި	5.1- ތަކެއްޗާ ގުޅޭ ގޮތަށް ގެންނަންވާ ތަކެއްޗާ/ދަތުރުކުރާ ފަރާތްތަކާ ގުޅޭ ގޮތުގައި ކަނޑައަޅާ ދިނުން. 5.2- ކަނޑައަޅާ ފަރާތްތަކާ ގުޅޭ ގޮތުގައި ތަކެއްޗާ/ދަތުރުކުރާ ފަރާތްތަކާ ގުޅޭ ގޮތުގައި ކަނޑައަޅާ ދިނުން. ކަނޑައަޅާ ގޮތަށް ތަކެއްޗާ/ދަތުރުކުރާ ފަރާތްތަކާ ގުޅޭ ގޮތުގައި

بسم الله الرحمن الرحيم

	ތަނަށް ވެއްދުމަށް ދެވުނު ދަށުން ދުވަހަކަށް ދައްކަންޖެހޭ ފައިސާ ކިތަންކަން. ހިނދުގެ ފައިސާ = CP*0·005*LD CP (ކުއްލި ކަންތައް): ކުއްލި ކަންކަމުގެ ދަށުން ތަނަށް ވެއްދުން LD (ފަސް ދުވަސް): ކުއްލި ކަންކަމުގެ ދަށުން ތަނަށް ވެއްދުމަށް 6·3- ކަނޑައަޅާ ތާރީޚަށް ފައިސާ ދައްކަމުން ފަސާރަބަލަށް ދާނެ ކަމަށް ބަލައިގެން ފަރާތުން ކަނޑައަޅާ ތާރީޚަށް ފަހު ދުވަހުގެ ފަހު ގަޑި ހަމަ ވާ ގަޑިއަށް ތަނަށް ވެއްދުން ހުއްދަ ދެވޭ ގޮތަށް

بسم الله الرحمن الرحيم

	ފާސްކޮށްގެން.
10. ހުއްދަ ހޯދުމުގެ ތަފާތުކަން	10·1- ހިންގާ ހަފްލާ ހުއްދަ ދޫކުރާ ފަރާތުން ކަނޑައެޅި ގޮތަކަށް ކަންކަން ކުރަންވާނެ ކަމަށް ބަލައިގެންވާ ކަންކަމާ ގުޅޭ ކަންކަން ކުރަންވާނެ ގޮތް ބަޔާންކުރާ ލިޔުން ހުއްދަ ދޫކުރާ ފަރާތަށް ހުށަހަޅާ ދުވަހާ ދެކޮޅަށް ދުވަހު ދުވަހުގެ ކުރިން ހުއްދަ ދޫކުރާ ފަރާތަށް ލިޔުމުން ދަންނަވާ ކަމަށް ބަލައިގެންވާ

بسم الله الرحمن الرحيم

ކުއްލިއަދު ތިމަރަފުށި ދާއިރާ ކޯޓު

ތިމަރަފުށި/ހިއްކުރިގަނޑު.

ފަދުވަނ ނަންބަރު	ތިއުދުގެ ނަން
ފަދުވަނ 1	ހިއްސާ
ފަދުވަނ 2	ގަދުދުގަނ ކަނބަލަ
ފަދުވަނ 3	ކޯޓުގެ ތަކުލީފު ދައްކާ ތިބި ފަރާތް
ފަދުވަނ 4	ގަސަތަކަށ ބަލާލުގ ފަހުނ ލަދުރަގ ދާ ފަރާތ/ކޯޓ ކަންތ

ހިއްސާކޮށްފަދުގ، ހިއްސާކޮށްފަދުގ ތަކެތ ގެންދާ ފަރާތ، ތަކެތ ގެންދާ ފަރާތ، ތަކެތ ގެންދާ ފަރާތ ކަމަށ ބަލައިގެންނ ކަނ

بسم الله الرحمن الرحيم

ތާރީޚުދާ ތިމަރަފުށި ދިވެހިބަސް ކޯޓު
ތިމަރަފުށި/ތިރޭރިގަނޑު.

ކޭހަށް 4

ގެފުރުތަކަށް

ގެފުރުތަ 1

ކިޔަށް ހުކުރަށް ހަގަނޑުގައި ހުރިހާ ކަންތައް

#	ހުކުރަށް ހިމެނޭ ކަންތައް		
ކިޔަށް ހުކުރަށް ތިމަރަފުށި ތިރޭރިގަނޑު ދާއިރާގެ ތެރެއިން ހުރި ހިމެނުމުގެ ގޮތުން ތިރީގައި ދެކެވޭ ގޮތަށް ކަނޑައަޅާ ކަންތައް.			
1	ކިޔަށް ހުކުރަށް ފުރުޞަތު (ގެފުރުތަ 2)		
2	ކ.ގ.ހިތް (ގެފުރުތަ 3)		
3	ހުށިފުހި/ފާނަށް ދާ/ދާ ކަމަށް ބަލައިގެން ދާ ފަރާތްތަކުގެ ނަންތައް ލިޔެ ހުށި		
4	ލ، ހުށި، ލ ތިރޭރިގަނޑުގައި ހުރި ކަމަށް ލ (ލ، ހުށި، ލ ތިރޭރިގަނޑުގައި ހުރި ކަމަށް ލ ހުށި)		
5	ހުކުރަށް ހުށިފައި (ކޭހަށް/ކ.ގ.ހިތް) (ކިޔަށް ހުކުރަށް ތިރޭރިގަނޑުގައި ހުންނަ ތާރީޚް)		
6	ހުކުރަށް ފާނަށް ދާ ފަރާތް (ގެފުރުތަ 4)		
7	ކިޔަށް ހުށިފައި ހުންނަ ތާރީޚް (ފުރަތަ ދުވަސް ހިމެނޭ)		
8	ކޭހަށް 2 - ކިޔަށް ހުކުރަށް ފާނަށް ދާ ފަރާތްތަކުގެ ތެރެއިން 7.1 ވަނަ ގާނޫނުގެ ދާއިރާގައި ހާޒިރުވާ ފަރާތްތަކުގެ ތެރެއިން ހާޒިރުވާ.		
9	ކ.ގ ހުށިފައިވާ (ކ.ގ ހުށިފައިވާ ހުކުރަށް ދާ ފަރާތްތަކުގެ ލިސްޓު)		
ކިޔަށް ހުކުރަށް ތިމަރަފުށި ތިރޭރިގަނޑުގައި ހުރި ހިމެނުމުގެ ގޮތުން ތިރީގައި ދެކެވޭ ގޮތަށް ކަނޑައަޅާ ކަންތައް.			
10	ގެފުރުތަ 5 "ފާ ތަކެއް ކަނޑައަޅާ ގޮތުގެ" ލިޔުންތަކުގެ ހުކުރަށް		
11	ގެފުރުތަ 5 "ފާ ތަކެއް ކަނޑައަޅާ ގޮތުގެ" ގެ ދާއިރާގައި ހިމެނުމުގެ ހުކުރަށް		
12	ގެފުރުތަ 6 "ފާ ތަކުގެ 3(ތިނެއް) ބަލައި ގެންދާ ގޮތުގެ ލިޔުންތަކުގެ ލިސްޓުގައި ހަމަވާ ފަރާތްތަކުގެ" ލިޔުންތަކުގެ ހުކުރަށް		
13	ގެފުރުތަ 6 "ފާ ތަކުގެ 3(ތިނެއް) ބަލައި ގެންދާ ގޮތުގެ ލިސްޓުގައި ހަމަވާ ފަރާތްތަކުގެ" ގެ ދާއިރާގައި ހުންނަ ފަރާތްތަކުގެ ނަންތައް ހިމެނޭ ގޮތަށް ހުށިފައި ހުންނަ ކަންތައް		
ކިޔަށް ހުކުރަށް ތިމަރަފުށި ތިރޭރިގަނޑުގައި ދާއިރާގެ ތެރެ ކިޔަށް ހުކުރަށް ހުށިފައި ހުންނަ ކަންތައް ބަލައި ބަލަހައްޓަން ކަނޑައަޅާ ކަންތައް ހިމެނޭ ގޮތަށް ހުށިފައި ހުންނަ ކަންތައް.			
14	ހުކުރަށް ހުށިފައި ހުރި ދިވެހި ބަންދުކުރެވޭ ބަންދުކުރުން ބަލަހައްޓާ ގޮތް		
15	ބަލަހައްޓާ ބަންދުގައި ހުރި ކުދިން ކައިވެނި ކުރާ ކަމަށް ބަލައިގެން		
16	ބަލަހައްޓާ ގޮތުގެ ހުރި ކަންތައް		
17	ކިޔަށް ހުކުރަށް ހުރި ބަންދުކުރުން ދާ ހިސާބުތައް / ހުރި ގޮތް		

بسم الله الرحمن الرحيم

ކުއްލިއަށް ތިމަރަފުށި ދިވެހިންނާއި ކުރިން
ތިމަރަފުށި/ތިރުވަރިއަށް.

ފޯރުމަ 2
ތިމަންމަ ހުންނަނީ ކޮންފަދަ ގޭތެރެއެއްތޯ

1.	ތިމަންމަ ހުންނަނީ ކަނޑައެޅިފައި ވަނީ	
1.1	ނަން:	
1.2	ތާރީޚު:	
2.	ތިމަންމަ ހުންނަނީ ވިއްކައިގެން ވަނީ	
2.1	ވިއްކައިގެން ނަން	
2.2	ތިމަންމާ ނަންބަރު	
3.	ހުންނަނީ ތަނުގެ ވާހަކަ	
3.1	ހުންނަނީ ތަން	
	ގެ، ފްލެ، ގ	
	ފުރުތަ ތަން	
3.2	ފުރުތަ ތަން (ގައުމީ ލިސްޓް)	
3.3	ވާހަކަ (ބައްދަލުވުމުގައި ހަދަނީ)	
4.	ތިމަންމަ ހުންނަނީ ކިޔާތަން	
4.1	ދިވެހިރާއްޖޭގެ ހަކުރު/ދަތުރުގައި ވިދާޅުވާ ކަންތައް ވަކިން ލިޔުއްވާ، ތާރީޚުތަކާ ގުޅިގެން ދިވެހި ދަތުރުގައި ދާ ތަންތަނާ ގުޅިގެން ކަންތައް ލިޔުއްވާ / ތާރީޚާ ގުޅިގެން ތިމަންމަ ހުންނަނީ ކޮންފަދަ ގޭތެރެއެއްތޯ.	
4.2	ތާރީޚާ/ތާރީޚުތަކާ ގުޅިގެން ހަކުރު/ދަތުރުގައި ވިދާޅުވާ ކަންތައް ކިޔާ ތަންތަނާ ގުޅިގެން ތިމަންމަ ހުންނަނީ ކޮންފަދަ ގޭތެރެއެއްތޯ ކަނޑައެޅުމަށް 3.3 ގެ ދަށުން ދެއްކި ވާހަކަ ހަނދާންކުރާ ގޮތަށް ލިޔުއްވާ.	
4.3	ތިމަންމަ ހުންނަނީ 60 ފުރާ ކަމަށް ބަލާ ގޮތަށް ތިމަންމަ ދިރިއުޅުއްވާ ގޭގައި ހުންނަ ބައެއް ފަރާތްތަކާ ގުޅިގެން ތާރީޚާ/ ތާރީޚުތަކާ ގުޅިގެން ތިމަންމަ ހުންނަ ގޭ ކަނޑައެޅުމަށް ގެންގުޅޭ ކަންތައް ލިޔުއްވާ. ތިމަންމަ ހުންނަ ގޭ ކަނޑައެޅުމަށް ގެންގުޅޭ ކަންތައް ލިޔުއްވާ.	
5.	ތިމަންމަ ހުންނަނީ ކަނޑައެޅުމުގައި	
ނަން:		
ސަބަބު		
ދަށްވި		
ގޮތުގެ		

بسم الله الرحمن الرحيم

ކުއްލިއަދު ތިމަރަފުށި ދިވެހިންގެ ކޯޓު
ތިމަރަފުށި/ހިއުރެންދޫ.

ނަމޫނާ

ގަޑިއަޅާ 3

ފަނަރަގާ ސ،ގެ،ކާ

#	ތަފްޞީލް	ތަރައްގީ	ތަންޒީމް	ތާރީޚް	ތަކުރާ
1	ފާސް ކައުންސިލްގެ ތަނާ ގުޅުންހުރި				
2	ކައުންސިލަރ، ތަނުގެ ތެރެ				
3	ދަތި ބަނދަރު				
4	ހިއުރެންދޫ				
5	ސަލާމަތާ ގުޅުން				
6	ތަކުރު ތެރެގައި، ސްޓޭފް ހަދާގަތުމަށް ދިނުމާ ގުޅުން				
7	ބުދާ ދާނާ، ކަނަވަރު				
8	ސަލާމަތާ ކަންކަން				
9	ކަނަނ ތަކެތި ވަރުކަށި				
10	ތެދަށ ކައިރީ ކަންކަން				
11	ކޯޓު ބަޔާނާ، ދިވެހިންގެ ބަޔު ސޮއްސަވާ ފަރާތަށ ގުޅުން				
12	ކަނާތަށ ކަނަވެގެ ހަރުކަށި				
13	ފާނާ ގުޅުން ގުޅުން				
14	ގެނ ކައިވެނި، ތަނުގައި، ދާނާ، ކޮށާ ތެރެގައި، ސަލާމަތާ ގުޅުން				
15	ކެއްކަނާ ދާ ކަނަ ތަނުގައި، ތަނުގައި، ދާ ތެރެ				
	ގުޅުން				

بسم الله الرحمن الرحيم

ކުއްލިއަދު ތިމަރަފުށި ދިވެހިންނާއި ކުރިން
ތިމަރަފުށި/ތިރޭރިންގަނޑު.

ނަންބަރު 4

ހުކުމްކުރި ފަރާތް

1.	ހުކުމްކުރި ފަރާތުގެ ތަފާސްތަކެއް	
1.1	ނަން:	
1.2	ތަޢައްލުޤުވާ ކުއްލިއަދުގެ ގޮތް	
1.3	ވަގުތުގެ ގޮތް	
1.4	ތަޢައްލުޤުވާ ނަންބަރު	
1.5	ގުޅުން ކުރެވޭ ތަނެއްގެ ނަންބަރު	
1.6	ފޯނު، ފެކްސް ނަންބަރު	
1.7	ފޯނު ނަންބަރު	
1.8	ލިޔުންތެރި ގޮތް	
2.	ހުކުމްކުރި ފަރާތުގެ ވަކީލުގެ ތަފާސްތަކެއް (ވަކީލުންނެއްނަމަ ކުރިމަތިލާ ބިދޭސީ ފަރާތުގެ ތަފާސްތަކެއް، ފާޚަތަމްވެފައިވަނަ ފަރާތުގެ ތަފާސްތަކެއް، ތަރުޖަމާ ކުރެވޭ ފަރާތުގެ ތަފާސްތަކެއް)	
#	ނަން	ގަޑެއް
		ދަށީގެންނެ ބެހެއްޓުން
		ބެހެއްޓުން
		ބެހެއްޓުން
ފާހަގަ ކުރަންޖެހޭ ކަންތައް		

بسم الله الرحمن الرحيم

ކުޑަދެތުރ ތިމަރަފުށި ދާއިރާގެ ކޯޓު

ތިމަރަފުށި/ހިޔަލަށް

ނަގަންޖެހޭ

ފަދަ 5

ފާރ ތަނަވަސްކަންދެ ބޭނުންވާ

ބޭނުންވާ ފަރާތްތަކުގެ ތަފްޞީލު			
#	ތަފްޞީލުގެ ނަންބަރު	ތަފްޞީލުގެ ބާވަތް	ފާރ ތަނަވަސްކަން ދެވޭނެ ދުވަސް (ހިޔަލަށް ކުރިން ލިޔުއްވުން)
ޖުމްލަ			
ކުންފުނި ނުވަތަ ފަރާތްތަކުގެ ތަފްޞީލު			
#	ކުންފުނި ނުވަތަ ފަރާތުގެ ނަން	ކުންފުނީ ގޮތް	ކުންފުނީ ދާއިރާ	ފާރ ތަނަވަސްކަން ދެވޭނެ ދުވަސް (ހިޔަލަށް ކުރިން ލިޔުއްވުން)
ޖުމްލަ				

ނޯޓް: ހިޔާވެގެންވާ ފަރާތްތަކުގެ ނަންތައް ލިޔުއްވާ ތާރީޚުގެ 20 ދަނޑި ކުރިން ކޯޓަށް ލިޔުއްވަންވާނެ. ތާރީ ހިޔާވެގެންވާ ފަރާތްތަކުގެ ނަންތައް ލިޔުއްވާ ތާރީޚުގެ 100 ދަނޑި ކުރިން ލިޔުއްވަންވާނެ.

بسم الله الرحمن الرحيم

ކުޑަދޭކަ ތިމަރަފުށި ދިވެހިންގޭ ކޯޓު
ތިމަރަފުށި/ތިރުވަނަންތަލ.

ނަމްބަރ 6

ފާރިތުވި 3 (ތިނެއް) ދަރަނޑަށް ތަކުރާރުވާ ކުށްވެރިކަމުގެ ކުށްތަކާއި ގުޅިގެން ހުކުމް ކުރެއްވުމާ ގުޅޭ

ފާހަގަ ކުރަންޖެހޭ ކުށްވެރިކަމުގެ ކުށްތަކާއި ގުޅިގެން ތަކުރާރުވާ ކުށްތަކުގެ ތަފްޞީލު				
	ކަނޑައެޅުނު ކުށް	ކަނޑައެޅުނު ފަރާތް	ކަނޑައެޅުނު ތާރީޚު	ކަނޑައެޅުނު ދަށް (ތަފާތު ކުރާނަމެ)
ޖުމްލަ				

ނޯޓް: ތިރީގައިވާ ގޮތަށް ކުށްކުރި ކުރިޔަށް 20 ދުވަހުގެ ތެރޭގައި ކަނޑައެޅުނު ކުށްތަކާ ގުޅިގެން.

بسم الله الرحمن الرحيم

ކުޑަދުވެރިކަމާ ގުޅޭ ކަންކަން ބަލާ ކޮމިޓީ
ތިމަރަފުށި/ތިލަދުންމަތީ.

ލަފްޒަ 7
ލިޔުން ބާޠިލުވާ ކަންތައް ބަލައި ހިންގުން

ހިއްސާ ދަރަޖަ	ހިއްސާ ފާހަގަ ކުރުމުގެ ގޮތް	ހިއްސާ ފާހަގަ ކުރާ ގޮތް
75	75x ހަދާ/ ހަދާފައި ހުންނަ ގޯތި	ހަދާ
05	05x ގޯތި ތަކެއް/ހަދާފައި ހުންނަ ދަތުރު ގޭގެ	ދަތުރު ގެއްވެގެން
10	10x ހަދާފައި ހުންނަ ކާބޯ ފެންގަނޑު/ހަދާފައި ފެންގަނޑު	ހުންނަ ކާބޯ ފެންގަނޑު
10	20 ވަނަ ދުވަހާ ހަމައަށް ހުންނަ ކާބޯ 2 ހިއްސާ	ތަފާތުވާ
100	ޖުމްލަ	

بسم الله الرحمن الرحيم

ﷺ ﷺ ﷺ ﷺ ﷺ ﷺ ﷺ
ﷺ ﷺ ﷺ ﷺ ﷺ ﷺ ﷺ

بسم الله الرحمن الرحيم

ﷺ ﷺ ﷺ ﷺ ﷺ ﷺ ﷺ ﷺ ﷺ ﷺ
ﷺ ﷺ ﷺ ﷺ ﷺ ﷺ ﷺ ﷺ ﷺ ﷺ

بسم الله الرحمن الرحيم

ފޯރުވަނަ 10
ކުރިން ފައިސާ ދެއްކުމުގެ ގޮތުގެ ފޯރމް

Form of Bank Guarantee for Advance Payment

To: .....

[name & address of Purchaser]

.....

[name of Contract]

Gentlemen:

In accordance with the provisions of the Conditions of Contract, of the above-mentioned Contract, ...*[name and address of Supplier]* (hereinafter called "the Supplier") shall deposit with .... *[name of Purchaser]* a Bank Guarantee to guarantee his proper and faithful performance under the said Clause of the Contract in an amount of .....*[amount of Guarantee]* .....*[amount in words]*.

We, the ....

[Bank or Financial Institution], as instructed by the Supplier, agree unconditionally and irrevocably to guarantee as primary obligator and not as Surety merely, the payment to ..... *[name of Purchaser]* on his first demand without whatsoever right of objection on our part and without his first claim to the Supplier, in the amount not exceeding * .... [*amount of Guarantee*] .... *[amount in words]*.

We further agree that no change or addition to or other modification of the terms of the Contract or of Works to be performed there under or of any of the Contract documents which may be made between ....*[name of Purchaser]* and the Supplier, shall in any way release us from any liability under this Guarantee, and we hereby waive notice of any such change, addition, or modification.

* An amount is to be inserted by the Bank or Financial Institution representing the amount of the Advance Payment, in Maldivian Rufiyaa.

This Guarantee shall remain valid and in full effect from the date of the advance payment under the Contract until .....*[name of Purchaser]* receives full repayment of the same amount from the Supplier.

Yours truly,

SIGNATURE AND SEAL: .....

NAME & ADDRESS OF BANK/INSTITUTION .....

بسم الله الرحمن الرحيم

ގަޑިއަސް 5

ސީދާގަދަށް ހުށަ ހިނގާދެއްވުම

ފަސާހަކަށް ކަނޑާ ހަދިޔާ:

ފަސާހަކަށް ހަދާފައިވާ ހަމަ ގޮތަށް ސަދިޔާ ބަދަލުގައި ލިޔެ ސޮއިކުރާ ފަރާތް ތިމަރަފުށި ކޯޓުގެ ކުރިމަގުން ހުށަހަޅަންވާ ކަމަށް ފާހަގަ ކުރަން

بسم الله الرحمن الرحيم

ކުޑަދުވެރިކަމާ ގުޅޭ ކަންކަން ބަލާ ކޮމިޓީ
ތިމަރަފުށި/ތިލޭރިގަނޑު.

ހުށަހަޅާފައި ހުންނަ ކުޑަދުވެރިކަމާ ގުޅޭ ކަންކަން ބަލާ ކޮމިޓީ. ގާނޫނުގައި ބަޔާންކޮށްފައިވާ (ކަނޑިއަރާ) ދާއިރާގައި ހުންނަ ކުޑަދުވެރިންގެ ކަންކަން ބަލާ ހުރިހާ ކަންކަމެއް ކަންތައް ގެންގުޅޭ ކޮމިޓީ 7 ބޭފުޅުންނާ ފުރިގެން ހަދާފައި ވަނީ.

- ކުޑަދުވެރި ކުޅުދުއްގެ ހިންގުން ބަލާ ކަންތައް.
- ކަނޑަށް ކުޅުދުއްގެ ގޮތުގައި ދާ ބޯޓު ރަޖިސްޓަރުން 7 ބޭފުޅުންނާ ގުޅުވައި ގަބޫލުކުރުން.
- ގާނޫނުގައި ބަޔާންކޮށްފައިވާ 1 ސެޓްޓިފިކެޓް 5 ވީދުން ކުރިއަށް ގެންދެވުން. (6 ތާރީޚުގެ 1 ތާ)
- ކުޑަދުވެރި ސެޓްޓިފިކެޓް 1 ސެޓްޓިފިކެޓް 4 ވީދުން ކުރިއަށް ގެންދެވުން. (5 ތާރީޚުގެ 1 ތާ)
- ކުޑަދުވެރި، ގ ގާނޫނުގައި ސެޓްޓިފިކެޓް ދީގެން ކަނޑަށް ދާ ބޯޓުތަކުގެ ސާފު ކުށްކަން.
- ދާދި ހަމައިން ކުޅުދުއްގެ ގޮތުގައި ބަދަލު ކުރާ ސެޓްޓިފިކެޓް ލިބިގެން ހުންނަ ބޯޓުތަކުގެ ގާނޫނީ ތަނުގައި ބަލާ ކަންތައް.

ތަނުގެ ގުދަށް 150x150mm

- ކުޅުދުއްގެ ތަށި ތަނުގައި ދުލާ 11 ތަނުގެ ބަލާ ކަންތައް. ތަނުގެބަދަލު 10mm ގެ 2 ދަރަނީ ހެދުނު 304·8mm ތިން ކިސްދާ ތަކެއްޗާ ގުޅުވައި ކަނޑައަޅާފައި ހުންނަ ތަނެއް. ތަނުގެތަކެއް ކަނޑައަޅާ ތަނުގެ ދަރަނި ގުޅުވައި ބަލާ ކަންތައް. ކަނޑައަޅާ ތަނުގެ ދަރަނި ގުޅުވައި ބަލާ ކަންތައް. ތަނުގެ ގުދަށް ބަލާ ކަންތައް 9 ފަދަ.
- ތަނުގެ ދަރަނި ތަކެއް ކަނޑައަޅާ ކަނޑަށް 1:2:3 ގެ ކޮންކްރީޓް ބަލާ ކަންތައް.

ދޮށީގެ 150x150mm

- ދޮށީގެ ތަށި 10mm ގެ 3 ދަރަނި ހެދުނު 304·8mm ތިން ކިސްދާ ތަކެއްޗާ ގުޅުވައި ދޮށީގެ ތަށި ތަކެއް ތަނުގެ ދަރަނި ގުޅުވައި ގާނޫނުގައި ބަލާ ކަންތައް. ތަނުގެ ދަރަނި ގުޅުވައި ދޮށީ ތަނުގެ ދަރަނި ގުޅުވައި ބަލާ ކަންތައް. ދޮށީ ތަށި ތަކެއް ދަރަނި ގުޅުވައި ބަލާ ކަންތައް 94 ފަދަ. ދޮށީ ތަށި ތަކެއް ދަރަނި ގުޅުވައި ބަލާ ކަންތައް 2 ދަރަނި ގުޅުވައި ބަލާ ކަންތައް.
- ދޮށީގެ ތަށި ތަކެއް ކަނޑައަޅާ ކަނޑަށް 1:2:3 ގެ ކޮންކްރީޓް ބަލާ ކަންތައް.

ދާދި ކަންތައް:

- ކުޑަދު ދާދި ކަންތައް ގެންގުޅޭ ބޯޓުތަކުގެ ދާދި ކަންތައް ބަލާ ކަންތައް.
- ކުޑަދު ދާދި ކަންތައް ގެންގުޅޭ ގާނޫނީ ދާދި ކަންތައް ބަލާ ކަންތައް. ތަނުގެ ދާދި ކަންތައް ގެންގުޅޭ ދާދި ކަންތައް ބަލާ ކަންތައް.

بسم الله الرحمن الرحيم

ކުޑަދުވެރިކަމާ ގުޅޭ ކަންކަން ބަލާ ކޯޓު
ތިމަރަފުށި/ތިލަދުންމަތީ.

- ހިއްކުމަށްފަހު ދުވަހުގެ ކާނާ ދެއްކުމަށް ހަމަކޮށްފައި ހުންނަ 2×4 ތަށިތަކެއް. ދުވަހަށް ތަކެއް ހަމަ ހަދާފައި 2.6 ފުރުސަތު. ދުވަހުގެ ކާނާ ދެއްކުމަށް ކުރިން ހުރިހާ ތަކެއް ހަމަ ހަދާފައި ހުންނަންވާނެ. ތަކެއް ދެއްކުމަށް ފަހު ތަށި ދޮވެ ހުންނަންވާނެ.
- ފުރިގެނައި ހިއްކާ ދަނޑި ދެ ދުވަހުގެ ތެރޭގައި ދެއްކުން ނިންމާ ހިއްކާ ދަނޑި ދެ ދުވަހުގެ ތެރޭގައި ދެއްކުން ނިންމާ ދަނޑި ދެ ދުވަހުގެ ތެރޭ

بسم الله الرحمن الرحيم

ބަދަލުކަންކަމުގެ ސަބަބުން. ފެނުގައި ބާލަށްވެ ތިމާގެ ފަރާތުގައި ހުންނަ ކަނޑިތަކުގެ ކައިރީގައި ކާބަން ކަނޑި ބަހައްޓާ ހިސާބު ކުރެވިފައިވާ ކަމަށް ބަލައިގަތުމަށް.

ހިންގާ ކަންކަމާ ގުޅޭ ކަންތައް

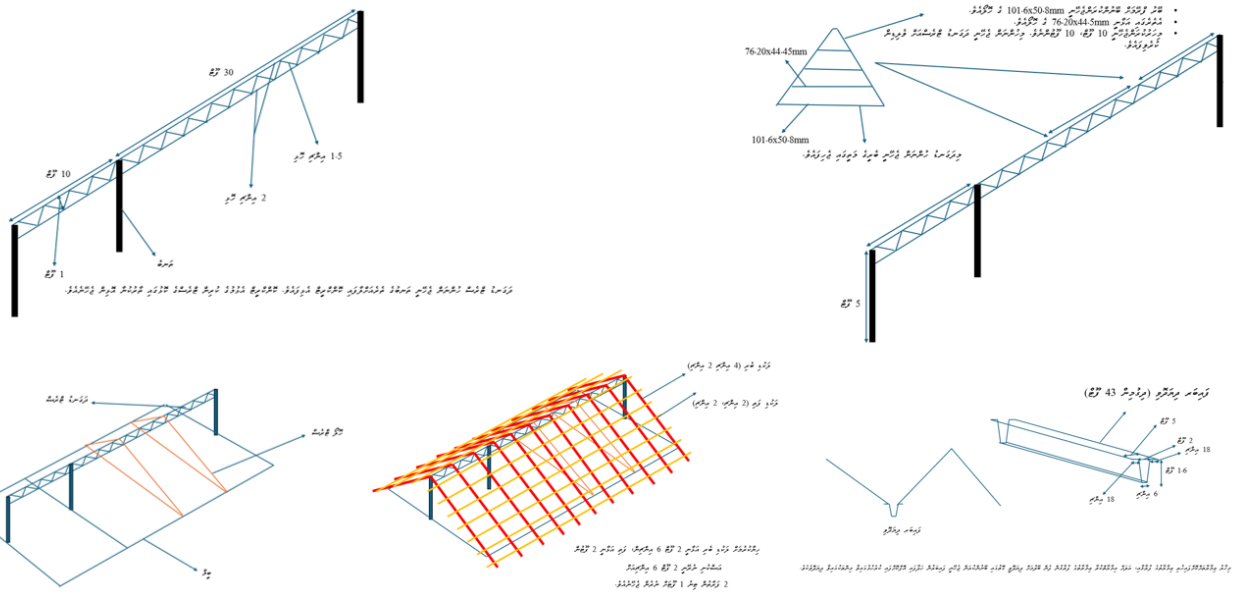

- ކާބަން ކަނޑި ބަހައްޓާ ހިސާބު ކުރެވިފައިވާ ކަމަށް ބަލައިގަތުމަށް.

ކުރިއަށް ގެންދާ ކަންތައް

- ކޯޓުގެ ތެރެއިން ކަނޑި ނެގުމާ ގުޅޭ ކަންތައް 150 ދުވަސް، ތިރީގައި ބަޔާންކޮށްފައިވާ ގޮތުގެ 23ދިވެހިންނަށް ދައުރުދައުރުން ކަމަށް ބަލައިގަތުމަށް. ފަހަރަކު ގަނޑު 13 ދިވެހިންނަށް ކަމުގައި ކަނޑި ގެންދާ ކަންތައް ކުރުމަށް، ފަހަރަކު ކޮޅު ބަލައިގަނެ ކަންތައް ކުރުމަށް 10 ދިވެހިންނަށް ކަމަށް ބަލައިގަތުމަށް. ތިރީގައި ބަޔާންކޮށްފައިވާ 17 ދިވެހިންނަށް ކަމުގައި ކަނޑި ގެންދާ ކަންތައް ކުރުމަށް ގަނޑު ދެއްކުމަށް.

- ކަނޑި ގެންދާ ބޯޓަށް 1 ކަނޑި ލާ ބޯޓަކަށް 4 ފުރިހަމަ ކުރުމަށް. (5 ތިރީގައި 1 ގައި) ފުރިހަމަ ކުރެވިފައިވާ ކަނޑި ގެންދާ ބޯޓަށް ގަނޑު ދެއްކުމަށް.
- ކަނޑި ގެންދާ ކަންތައް ކުރުމުގައި ކަނޑި ގެންދާ ބޯޓުގައި ހުންނަ ކަނޑިތަކުގެ ނަންބަރު ލިޔެ ބެލެހެއްޓުން.
- ކަނޑި ގެންދާ ކަންތައް ކުރުމުގައި ކަނޑި ގެންދާ ބޯޓުގައި ހުންނަ ކަނޑިތަކުގެ ނަންބަރު ލިޔެ ބެލެހެއްޓުން.

بسم الله الرحمن الرحيم

ކުޑަދުވެރި ތިމަރަފުށީ ދިވެހިންގެ ކޯޓު
ތިމަރަފުށި/ބިލާލްމާގު.

- ބިލާލްމާގެ ތެރެއިން ކުރިއަށް ދާން ހުރި ހަރަކާތްތަކާ ގުޅިގެން ތިމަރަފުށީ ދިވެހިންގެ ކޯޓުގެ ދައުލަތުގެ ވަކީލުންނަށް ދެވޭ ލިޔެކިޔުންތައް ދިނުމަށް ކުރިން ކުރިއަށް ގެންދާ ކަންކަން ކުރިއަށް ގެންދިއުން.
- ކާނާ ދިނުމާ ގުޅޭ ކަންކަން ކުރިއަށް ގެންދިއުން.
- ކާނާ ދިނުމާ ދެކޮޅަށް ކުރިއަށް ގެންދާ ކަންކަން ހިންގުން.

➢ ތަކުން ތެދުވާ، ކޯޓުގެ ގާނޫނުން ހުއްދަ ދޭ ގޮތް

- ބިލާލްމާގެ ތުރަތަކަށް 3 ދުވަސް ކުރިން 35ތެދު، ތެދު ކާ ކާނާ ތަކުން ދެއްވާށެ.
- ކޯޓުގެ ތަކުން ތެދުވާ ކާނާ ދެއްވާ ކައިރި 1 ކާނާ، 2 ހަލާތު، 3 ހަލާގެ ކުރިން ދެއްވާފައި ހުންނާށެ.
- ކާނާ ތަކުން ތެދުވާ ކާނާ ދެއްވާ ކައިރި 1 ކާނާ ތަކެއްގައި 4 ހަލާ ކުރިން ދެއްވާފައި ހުންނާށެ.
- ތަކުން ތެދުވާ ބައިކޮށްގެން ތަކުގައި ތިބި ހަލާ ހަލާ ކުރިން ކާނާ ދެއްވާ ގޮތް ބަލައި ގެންދާށެ.
- ތަކުން ތެދުވާ ކާނާ ދެއްވާ ގޮތް ކަންތައް ކުރިން ކާނާ ދެއްވާ ގޮތް ބަލައި ގެންދާ ކަންކަން ކުރިއަށް ގެންދާ ގޮތަށް ކާނާ ދެއްވާ ގޮތް ކަންތައް (ބާވާ ތަކެއްޗާ ބާވާ) ބަލައި ގެންދާށެ.
- ތަކުގައި ތިބި ތަކުން ބަލި، ކޯޓުގެ ގާނޫނުން ބަލައި ގެންދާ ކަންކަން ކުރިއަށް ގެންދާ ގޮތަށް 7 ދުވަހުގެ ތެދު 12 ހަލާ ތަކުން ތަކުގައި ތިބި ބަލި ކަންކަން ބަލައި ގެންދާ ގޮތަށް ކުރިއަށް ގެންދާށެ. ބަލި ކަންކަން ބަލައި ގެންދާ ގޮތް، ކަންކަން ކުރިއަށް ގެންދާ ގޮތް ކުރިން ކަންކަން ކުރިއަށް ގެންދާ ގޮތް ބަލައި ގެންދާ ގޮތް ކަންކަން ކުރިއަށް ގެންދާ ގޮތް ކަންކަން ކުރިއަށް ގެންދާ ގޮތް ކަންކަން ކުރިއަށް

بسم الله الرحمن الرحيم

ކުއްލިދާއިރާ ތިމަރަފުށި ދިވެހިންނާއި ކުންފުނި

ތިމަރަފުށި/ބިލުތާރީހުގެ.

- ތާވަލުގައި ހުރިގޮތަށް، ބާކީ ހިސާބުތަކުގެ ފަރާތްތަކުން ކުއްލިދާއިރާ ތިމަރަފުށި ކާރ ޕާކިންގ ފަށާ ދުވަހުގެ ކުރިން 2 ގަޑި ކުރިން ދައްކަންވާނެ.
- ބިލުދައްކާ ތާވަލުގައި ހިމެނޭ ފަރާތްތަކުގެ ނަންތައް ބަލައިގަންނަންވާނެ.
- ބިލުދައްކާ ތާވަލުގައި ހިމެނޭ ފަރާތަކާ ގުޅިގެން ހިނގާ ތަފާތުތައް ބަލައިގަންނަންވާނެ.
- ފަރާތަކުން ފައިސާ ދައްކާ ގޮތް.

ޕާކިންގ ކުއްލިދާއިރާ

- ޕާކިންގ ކުއްލިދާއިގައި ބަދަލުކުރެވޭ ގޮތަށް ތަކެއްޗާ "2×1 1/2" ފުޅާ ކަނޑައެޅިފައިވާ ގޯތި 2'×4' ގެ ގޯތި ކުއްލިދާއިރާ ތިމަރަފުށި ކާރ ޕާކިންގ ފަށާ ދުވަހުގެ ކުރިން ބަދަލުކުރަންވާނެ.
- ޕާކިންގ ކުއްލިދާއިރާ ތަކެއްޗާ ގުޅިގެން ދިމާވާ ކަންކަމާ ބެހޭގޮތުން ކ. ތިމަރަފުށި ކާރ ޕާކިންގ ސާވިސް ގައުމީ ކުންފުނިއާ ގުޅުއްވާ.
- ޕާކިންގ ކުއްލިދާއިރާ ތަކެއްޗާ ގުޅިގެން ކުރިއަށް ގެންދާ ކަންކަމާ ބެހޭގޮތުން ކ. ތިމަރަފުށި ކާރ ޕާކިންގ ސާވިސް ގައުމީ ކުންފުނިއާ ގުޅުއްވާ.
- ޕާކިންގ ކުއްލިދާއިރާ ތަކެއްޗާ ގުޅިގެން ދިމާވާ ކަންކަމާ ބެހޭގޮތުން ކ. ތިމަރަފުށި ކާރ ޕާކިންގ ސާވިސް ގައުމީ ކުންފުނިއާ ގުޅުއްވާ.

ކާރަކުންގެ ވަރިއަންޓުތައް:

- ތާވަލުގައި ބުނެފައިވާ ގޮތަށް ކާރަކުންގެ ލުދަކުންތަކުގައި، ވަކި ދުވަހެއްގައި ފާސްކުރާ ކާރަކުންގެ ކައުންޓަރ ކާރ ޕާކިންގ ފަށާ ދުވަހުގެ ކުރިން 6mm ގެ 2 ވ ކަނޑަށް ދަތުރުކުރާ ކާރ ބަދަލުކުރަންވާނެ. ބިލުދައްކާ 15 ދުވަސް. ކާރަކުންގެ ވަރިއަށް ކާރ ޕާކިންގ 2·5mm ގެ ކާރަކުން ތަކެއްޗާ ދިގުމިނުގައި ކާރ ޕާކިންގ ކުރިން ބަދަލުކުރަންވާނެ. ތާވަލުގައި ބުނެފައިވާ ގޮތަށް ކާރ ޕާކިންގ ކުރިން ބަދަލުނުކުރާ ކާރ ކާރ ޕާކިންގ ފަށާ ދުވަހުގެ ކުރިން ބަދަލުކުރަންވާނެ. ކާރ ޕާކިންގ ކުރިން ބަދަލުނުކުރާ ކާރ ކާރ ޕާކިންގ ފަށާ ދުވަހުގެ ކުރިން ބަދަލުކުރަންވާނެ.
-

بسم الله الرحمن الرحيم

ތެރެދޫ ތަރައްގީ ދިވެހިންނާ ގުޅިގެން ކަންކަން ބަލާ ކޮމިޓީ
ތަރައްގީ/ތިރޫރިއްޔާ.

- ފުރަން ހަދަން ފެށުމާ ހަމައަށް ހުންނަންވާ ގޮތް ބަޔާންކުރުން.
- ކޮންމެ ކޮމިޓީ ބައްދަލުވުމަށް ތަފާތު ދުވަހުތަކެއް ކަނޑައެޅުން. ކޮންވެންޝަން ފަދަ ބައްދަލުވުންތަކަށް ހާޒިރުވާ ގޮތް ބަލައި ކަނޑައެޅުން. ކޮމިޓީގެ ތަރައްގީ ކަންކަމާ ގުޅޭ ކަންކަން ބަލާ ކޮމިޓީ ކަމަށް ކަނޑައެޅުން. ކޮމިޓީގެ ބައްދަލުވުންތަކުގެ ގަޑި ކަނޑައެޅުން. ކޮމިޓީގެ ބައްދަލުވުންތަކުގެ ކޯރަމް ކަނޑައެޅުން. ކޮމިޓީގެ ބައްދަލުވުންތަކުގެ ގަޑި ކަނޑައެޅުން. ކޮމިޓީ ބައްދަލުވުންތަކުގެ ކޯރަމް ކަނޑައެޅުން.
- ކޮމިޓީ ބައްދަލުވުންތަކުގެ ގަޑި ކަނޑައެޅުން. ކޮމިޓީ ބައްދަލުވުންތަކުގެ ކޯރަމް ކަނޑައެޅުން.

بسم الله الرحمن الرحيم

ކުޑަދުވެރި ތިމަރަފުށީ ދާއިރާ ކޯޓު
ތިމަރަފުށި/ބިލުގެރާއްޖެ.

01 ނަންބަރު ކަންތައް 12000 ތާރީޚު – ދާއިރާ ކަންތައް ބަލާ

- ބިލްގެދޮގަތް ހަލުވާ ތިމަންނާ ނަންބަރު ކަންތައް. ތާރީޚުކުރި ހަލުވާ ހުށަހެޅި ފަދަ ހުށަހެޅުންތަކާ ގުޅުންހުރި ކަންތައް ކަންތައް ކުރުމަށް. ވަކި ތާރީޚެއް ނަންބަރު ކަންތައް ކުރުމަށް ކަންތައް ކުރުމަށް.
- ނަންބަރު ކަންތައް ތާރީޚުގައި ތިމަންނާ ކަންތައް ކުރުމަށް ކަންތައް ކުރުމަށް.
- ނަންބަރު ކަންތައް ތާރީޚުގައި ތިމަންނާ ކަންތައް ކުރުމަށް.
- ދިވެހިރާއްޖެ ތާރީޚު ތިމަންނާ ކަންތައް ކުރުމަށް ކަންތައް ކުރުމަށް، ކަންތައް ކުރުމަށް ކަންތައް ކުރުމަށް ކަންތައް ކުރުމަށް ކަންތައް ކުރުމަށް.
- ބިލްގެދޮގަތް ތާރީޚު ތާރީޚުގައި ތާރީޚު ކަންތައް ކުރުމަށް ކަންތައް ކުރުމަށް ކަންތައް ކުރުމަށް.
- ނަންބަރު ކަންތައް ތާރީޚުގައި ތިމަންނާ ކަންތައް ކުރުމަށް.
- ބިލްގެދޮގަތް 3 ތާރީޚު ކަންތައް ކުރުމަށް ކަންތައް ކުރުމަށް ކަންތައް ކުރުމަށް ކަންތައް ކުރުމަށް ކަންތައް ކުރުމަށް ކަންތައް ކުރުމަށް. ބިލްގެދޮގަތް ތާރީޚު ކަންތައް ކުރުމަށް ކަންތައް ކުރުމަށް ކަންތައް ކުރުމަށް.

ކަންތައް ކުރުމަށް ކަންތައް ކުރުމަށް ކަންތައް

- 01 ދާއިރާ (ތާރީޚު) 1800 ތާރީޚު، ތާރީޚު ބިލު، 720 ތާރީޚު، ތާރީޚު ކުރު، 875 ތާރީޚު، ތާރީޚު ތާރީޚު، ކަންތައް ކުރުމަށް ކަންތައް
- 01 ދާއިރާ 1600 ތާރީޚު، ތާރީޚު ބިލު، 600 ތާރީޚު، ތާރީޚު ކުރު، 875 ތާރީޚު، ތާރީޚު ތާރީޚު، ކަންތައް ކުރުމަށް ކަންތައް
- 05 ދާއިރާ 800 ތާރީޚު، ތާރީޚު ބިލު، 450 ތާރީޚު، ތާރީޚު ކުރު، 875 ތާރީޚު، ތާރީޚު ތާރީޚު، ކަންތައް ކުރުމަށް ކަންތައް
- ކަންތައް ކުރުމަށް ކަންތައް ކުރުމަށް ކަންތައް ކުރުމަށް.
- ދާއިރާ ކަންތައް ކުރުމަށް، ބިލުގެދޮގަތް ކަންތައް ކުރުމަށް ކަންތައް ކުރުމަށް ކަންތައް ކުރުމަށް ކަންތައް ކުރުމަށް ކަންތައް ކުރުމަށް ކަންތައް ކުރުމަށް ކަންތައް ކުރުމަށް ކަންތައް ކުރުމަށް.

بسم الله الرحمن الرحيم

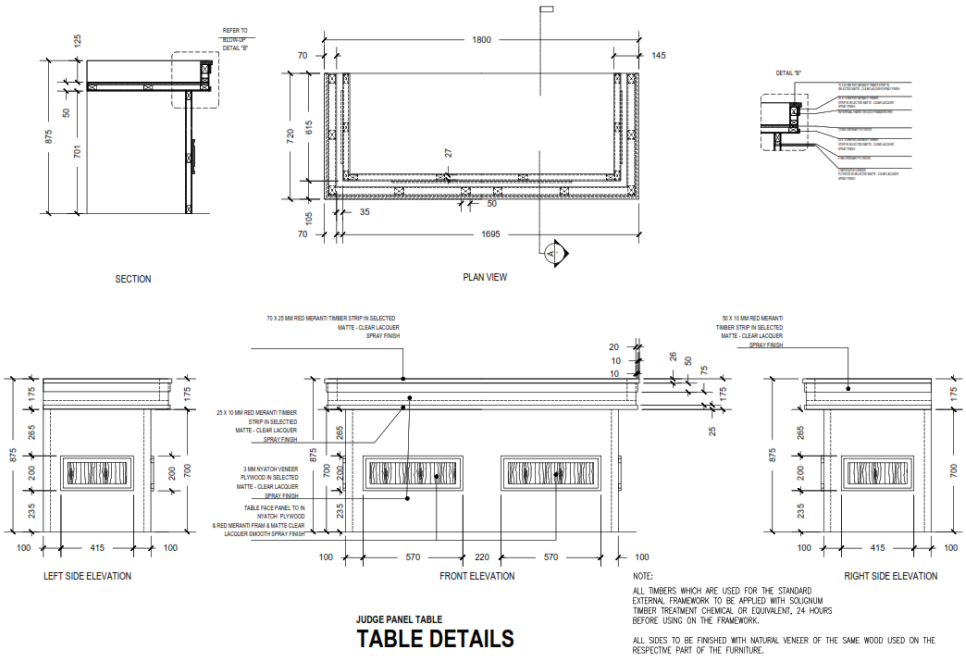

بسم الله الرحمن الرحيم

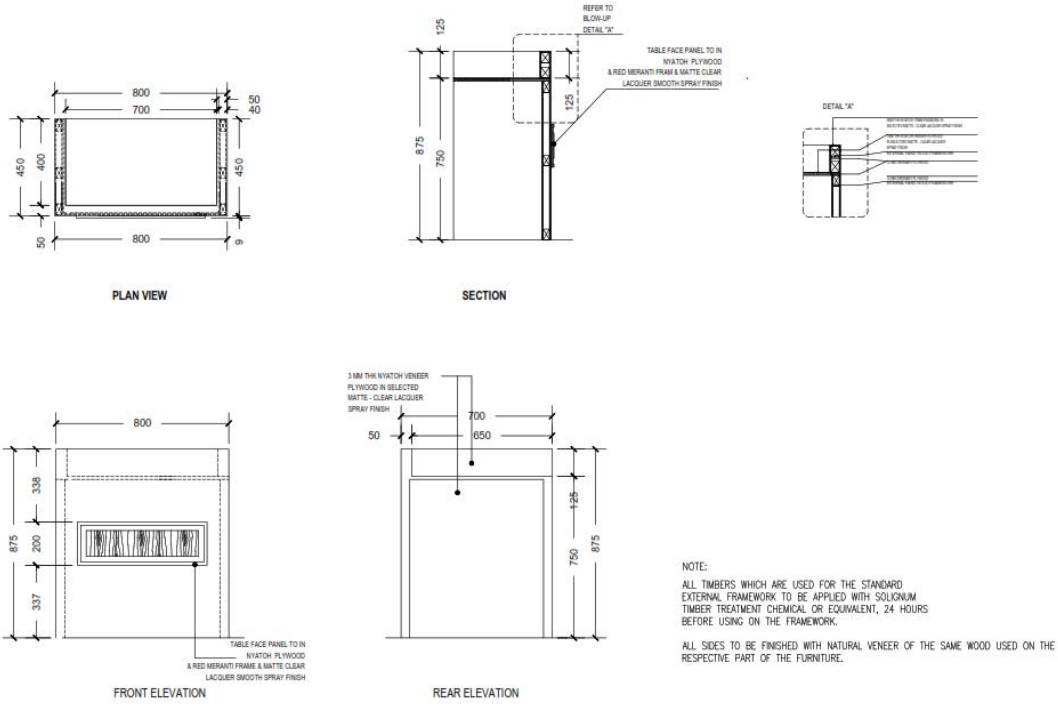

REGISTRARS'/LAWYER'S/WITNESS' TABLE

TABLE DETAILS

بسم الله الرحمن الرحيم

ކުއްލިދާއިރާ ހިދަތުރުވިރު ފުނިވެދާނެ ގޮތް
ހިދަތުރުވިރު/ތިރޯރިވާ ގޮތް.

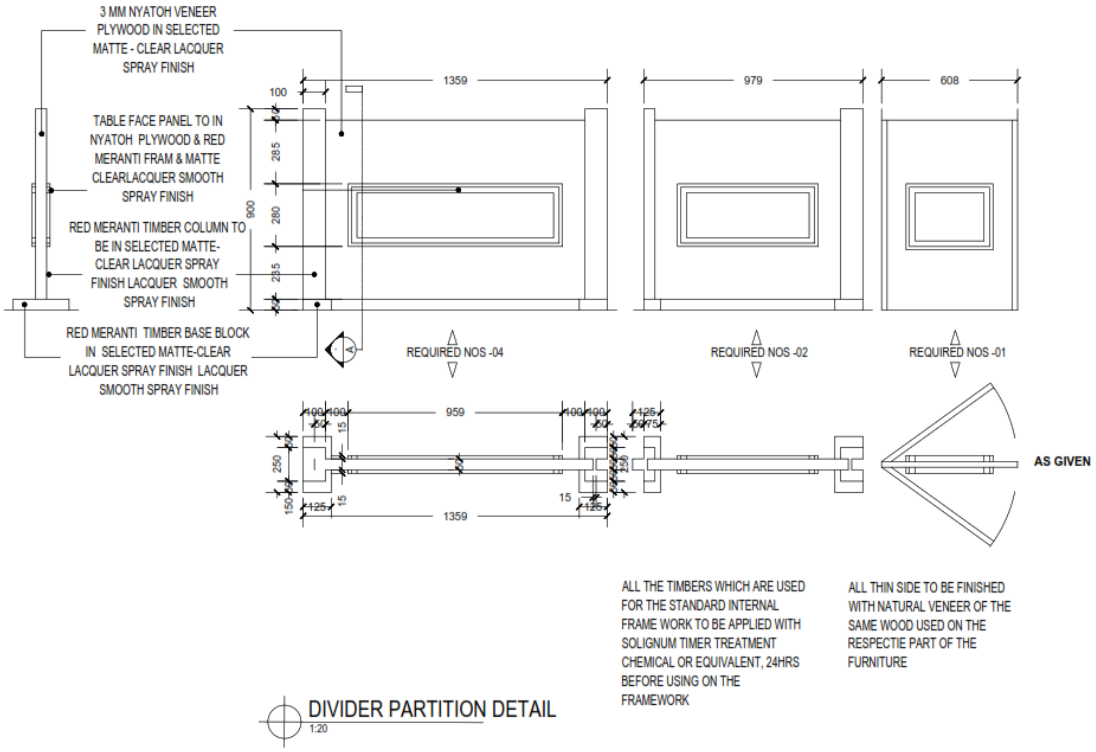

- ﷺ ﷺ ﷺ

بسم الله الرحمن الرحيم

ތަކެތި ހިފާގޮތުން ތަންކަމުގެ ތެރެއިން ފެންނަ ތަކެތި ތަކުރާ ތަނުގެ ތެރެއިން

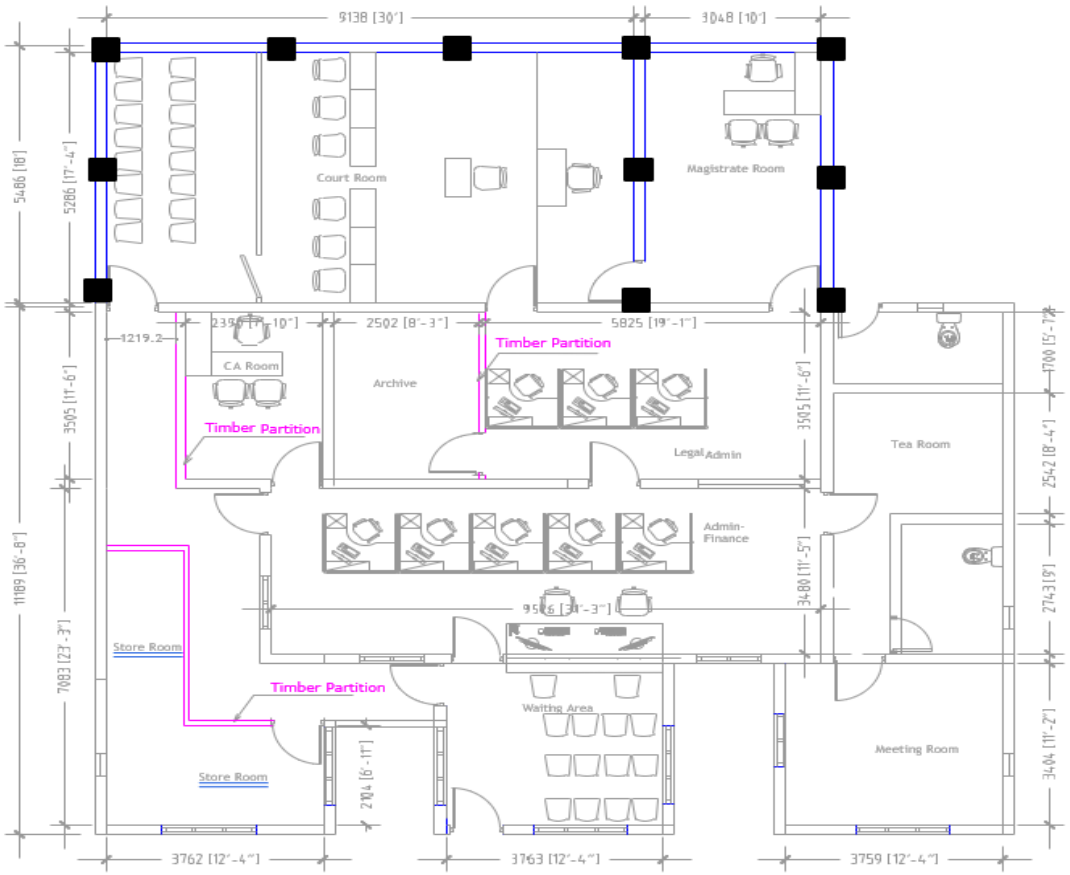

بسم الله الرحمن الرحيم

2 ﷺ:

➢ ﷺ

- ﷺ ﷺ ﷺ ﷺ.
- ﷺ ﷺ ﷺ: 14225mm ﷺ: 3050mm
- ﷺ ﷺ ﷺ ﷺ 100x75 ﷺ ﷺ 60 ﷺ ﷺ ﷺ 9 ﷺ ﷺ ﷺ ﷺ ﷺ ﷺ ﷺ ﷺ ﷺ ﷺ 2 ﷺ ﷺ ﷺ ﷺ ﷺ ﷺ ﷺ ﷺ ﷺ 100 ﷺ ﷺ ﷺ ﷺ ﷺ.
- ﷺ ﷺ ﷺ ﷺ ﷺ ﷺ 80 ﷺ، 30 ﷺ ﷺ ﷺ ﷺ ﷺ ﷺ ﷺ ﷺ ﷺ ﷺ

بسم الله الرحمن الرحيم

ކުޑަދުވެރި ތިމަރަފުށީ ދިވެހިއެއްޗަށް ކުރިއަށް
ތިމަރަފުށި/ތިރޭރިއްޔާގެ.

- ބޭސްވެގެން ހުރިހާ ކަންކަމުގައި ކުރިމަތިވާ ފަރާތްތަކުގެ 3 ފުރަތަމަ ދަރިންގެ ދަރިންނާ، ކައިވެނި ކުރުމުގައި ހިލޭ ދަރިންގެ ދަރިންނަށް ހަގު ކުރެއްވުން.
- ހުރިހާ ކަންކަމުގައި ވެސް ހަމަ ކުދިންގެ، ދެދޮށް ހުރި ކައިވެނިން 2 ކޮށް ބަލައިގަތުން.
- 1 ގަޑިއިން ހަލާކުކުރުން.
- ތުވަލު ކައިރީގައި، 4 ތިންބާ ބޮޑިގަދަ ތަނުގައި ތަނަށް ތަނަވަށް، 1 ފުށް، 1 ފުށް ހުރި ގޮތަށް.

➢ ކުރެ ދިމާ، ބޮލު ދިމާ ހަގަ ކަންކަމުގައި، ތަނަށް ވާ ގޮތަށް

- ހަގަށް ދިން ކުރެއްވުނު ބަދަލު: 6
- ހަގަށް ދިން ބޮލުދިމާ: 1
- ދިމާވަން ހަގަ ގޮތަށް ދިން ކަންކަމުގައި، ދިވެހިރާއްޖޭގެ ސިފައިންގެ ދަށުން 3 (ތަނުގެ ދިން ކަނޑާ ދުރުގައި ހުންނަ ގޮތަށް) ދުވަހުގެ ތެދުވުން ދިނުން.
- 1 ތާވަލުގެ ކަނޑާ ކުރިން ދިވެހިރާއްޖޭގެ ތަނުގެ ތަނަށް ވާ ގޮތަށް (150x150mm ދިގުން 3 ދުވަހުގެ ހުރިގޮތަށް. ތާވަލުގައި ހަގަ ކުރެއްވި ތަނުގެ ތަނަށް ވާ ގޮތަށް.

ތަކުރުރުން ކަނޑާ ކަންކަމުގެ:

- ހިނގާ ދުވަސް ހުރިހާ ކަންކަމުގައި ކުރިމަތިވާ ފަރާތްތަކުގެ ކުރިމަތީ ހުރިހާ ކަންކަމުގައި ވެސް ހަމަ ކުދިންގެ ކައިވެނި ކުރުން.
- ހިނގާ ދުވަސް ހުރިހާ ކަންކަމުގައި ކުރިމަތިވާ ފަރާތްތަކުގެ ކުރިމަތީ ހުރިހާ ކަންކަމުގައި ވެސް ހަމަ ކުދިންގެ ކައިވެނި ކުރުން.
- ކުރެ ދިމާ، ބޮލު ދިމާ ހަގަ ކަންކަމުގައި ކުރިމަތިވާ ފަރާތްތަކުގެ ކުރިމަތީ ހުރިހާ ކަންކަމުގައި ވެސް ހަމަ ކުދިންގެ ކައިވެނި ކުރުން. ކުރެ ދިމާ، ބޮލު ދިމާ ހަގަ ކަންކަމުގައި ކުރިމަތިވާ ފަރާތްތަކުގެ ކުރިމަތީ ހުރިހާ ކަންކަމުގައި ވެސް ހަމަ ކުދިންގެ ކައިވެނި ކުރުން. ކުރެ ދިމާ، ބޮލު ދިމާ ހަގަ ކަންކަމުގައި ކުރިމަތިވާ ފަރާތްތަކުގެ ކުރިމަތީ ހުރިހާ ކަންކަމުގައި ވެސް ހަމަ ކުދިންގެ ކައިވެނި ކުރުން.
- ކަނޑާ ދުވަސް ހުރިހާ ކަންކަމުގައި ކުރިމަތިވާ ފަރާތްތަކުގެ ކުރިމަތީ ހުރިހާ ކަންކަމުގައި ވެސް ހަމަ ކުދިންގެ ކައިވެނި ކުރުން. ކަނޑާ ދުވަސް ހުރިހާ ކަންކަމުގައި ކުރިމަތިވާ ފަރާތްތަކުގެ ކުރިމަތީ ހުރިހާ ކަންކަމުގައި ވެސް ހަމަ ކުދިންގެ ކައިވެނި ކުރުން. ކަނޑާ ދުވަސް ހުރިހާ ކަންކަމުގައި ކުރިމަތިވާ ފަރާތްތަކުގެ ކުރިމަތީ ހުރިހާ ކަންކަމުގައި ވެސް ހަމަ ކުދިންގެ ކައިވެނި ކުރުން.

بسم الله الرحمن الرحيم

ކުއްލިއަދު ތިމަރަފުށި ދިވެހިންނާއި ކުރިން
ތިމަރަފުށި/ހިއްސާކުރުން.

- ހަނގުރާމަ ކުރިއަށްދާ ގޮތުގެ ވާހަކަ ދައްކަން ފެށުމުން ފަހުން ކުއްލިއަދު ހަނގުރާމަ ކުރާ ބިރުވެރި، ގަދަ ބަލިކަށި ދަތުރުކުރާ ބަލިކަށި ފަދަ ބަލިކަށިން ދުވަސްދުވަހަށް. ހަނގުރާމަ ކުރާ ބަލިކަށި ކަންކަން ކުރުން.
- ހިނގަނިވި ކުއްލިއަދު ހަނގުރާމަ ތަކުގެ ތެދުވެރިކަން ދެނެގަތުން. ތިމަރަފުށި ކައުންސިލް ތަރައްގީ ކުރުން. ތިމަރަފުށި ކައުންސިލް ތަރައްގީ ކުރުމަށް ތަކެއްޗާ ގުޅިގެން ކުރިއަށް ގެންދާ ކަންކަން