ބިޑް ޕްރޮޕޯސަލް ހުށަހެޅުމަށް ބޭނުންވާ މައުލޫމާތު ޝީޓް

މިއީ، މިކުންފުނީގެ ރޭޑިއޯ ބިލްޑިންގެ ކޮމްޕައުންޑުގައި ހުރި 2 ބަރީގެ އިމާރާތް ކުއްޔަށް ހިފުމަށް ޝައުގުވެރިވާ ފަރާތްތައް ހޯދަން ބޭނުންގެން ކުރެވުނު އިއުލާނާއި ގުޅިގެން ދެވޭ މައުލޫމާތު ޝީޓެކެވެ.

އިއުލާން ނަންބަރު:	(IUL)PSM-FP/PSM/2026/225
މައުލޫމާތު ދިނުމާއި ސައިޓް ދައްކާ ތާރީޚާއި ގަޑި:	28 އޮކްޓޫބަރު 2026 ވާ ބުދަ ދުވަހުގެ 14:00 އަށް
ސައިޓް ބެލުމަށް ހާޒިރުވާންވީ ތަން:	ރޭޑިއޯ ބިލްޑިންގ / އަމީނީމަގު / މާލެ
އެންވެލޮޕް ހުށަހަޅަންވީ ތާރީޚާއި ގަޑި:	04 ނޮވެމްބަރު 2026 ވާ ބުދަ ދުވަހުގެ 11:00 އަށް
އެންވެލޮޕް ހުށަހަޅަންވީ ތަން :	ޓީވީ ބިލްޑިންގ / ބުރުޒުމަގު / މާލެ

ރޭޑިއޯ ބިލްޑިންގ ކޮމްޕައުންޑުގައި ހުރި 2 ބަރީގެ އިމާރާތް ކުއްޔަށް ދޫކުރުން

މިއީ ޕަބްލިކް ސަރވިސް މީޑިއާ (ޕީ.އެސް.އެމް) ރޭޑިއޯ ބިލްޑިންގ ކޮމްޕައުންޑުގައި ހުރި 2 ބަރީގެ އިމާރާތެއް ކުއްޔަށް ދޫކުރުމާ ބެހޭ މައުލޫމާތު ކަރުދާހެވެ.

1. އިމާރާތުގެ ތަފްސީލު

- **އިމާރާތް ހުރިތަން :** ޕީ.އެސް.އެމް ރޭޑިއޯ ބިލްޑިންގ އަމީނީމަގު، މާލެ .
- ކުއްޔަށްދޫކުރާ ސަރަހައްދު – ރޭޑިއޯ ބިލްޑިންގ ބްލޮކް C އާއި އެކަތި އިންވެގެން އޮތް ހުސްބިމެވެ.
- ފްލޯއެއްގައި 1030 އަކަފޫޓުގެ ޖާގައިގެ 2 ބަރީގެ އެނެކްސް އިމާރާތް (ބްލޮކް ސީ)، އިއްޒުއްދީންމަގު.
- ދެބަރި އިމާރާތާ އިންވެގެން ބުރުޒުމަގާ ވާގޮތަށް އޮތް 572 އަކަފޫޓުގެ ހުސް ޖާގަ
- ދެބަރި އިމާރާތުގެ ޖުމްލަ ޖާގަ، (2060 އަކަފޫޓް) އާއި، ހުސް ސަރަހައްދުގެ ބޮޑުމިން އެއްކޮށްލުމުން، ޖުމްލަ 2632 އަކަފޫޓުގެ ޖާގަ
- **ބޭނުން ކުރެވިދާނެ ގޮތްތައް:** އޮފީސް، ކްލިނިކް، ފިހާރަ، ކެފޭ/ރެސްޓޯރެންޓް، ޖިމް ނުވަތަ ހިދުމަތްދޭ ސެންޓަރެއް ފަދަ ވިޔަފާރިއެއް ހިންގުމަށް.

2. ކުއްޔާ ޝަރުތުތައް

- ބީލަން ކާމިޔާބުކުރާ ފަރާތުން، ބީލަން ކާމިޔާބުކޮށް ތަން ހަވާލުކުރާތާ ދިހަވަރަކުން 06 މަސްދުވަހުގެ ތެރޭ، ބުރުޒުމަގުން ނުވަތަ ޕީ.އެސް.އެމްއިން ދައްކާ ދިމާވާގޮތަށް އިމާރާތުގެ ބޭރުން ތަނަށް ވަދެނިކުމެވޭނެ ދޮރެއް ކަނޑައި، ވަކިން ވަދެނިކުމެވޭގޮތަށް އިންތިޒާމު ހަމަޖައްސަން ވާނެއެވެ.
- **ބީލަމަށް ހުށަހެޅިދާނެ އެންމެ ކުޑަ އަގު:** އަކަފޫޓަކަށް 20 ރުފިޔާ

بسم الله الرحمن الرحيم

- ކުއްލިން ހިދުމަތް އެންމެ ކުރު މުއްދަތެއްގެ ތެރޭގައި ކަނޑައަޅައިފައިވާ 5 އަހަރު. 5 އަހަރު ހަމަވުމުން މުއްދަތު އިތުރު ކުރުމުގެ އިޚްތިޔާރު ޕީއެސްއެމްއަށް ލިބިގެންވެއެވެ.
- **ސްޕޯޓްސް ޗެނަލް**: ކުރީގެ އެއްބަސްވުމުގައި ސޮއިކުރާއިރު، ސްޕޯޓްސް ޗެނަލްގެ ތެރޭގައި މަދުވެގެން 1 މަސްދުވަހުގެ ކުރީ އެޖެންސީގެ ތެރޭގައި ނެގޭނެއެވެ.
- **ސްޕޯޓްސް އަދި އެޑްވަޓައިޒިން**: ޕީ.އެސް.އެމްގެ ބްރޯޑްކާސްޓިންގ އެޑްވަޓައިޒްމަންޓްތަކުން ބޮޑުބާރުގެންނެވި އަދި ސްޕޯޓްސް ރައްކާތެރިކުރުވުން ގޮތަށް، ކުއްލިން ހިމާ ފައިދާއިން އަމަލު ކުރަންވާނެއެވެ.
- **ޑިޖިޓަލް**: ކުއްލިންނާ އިމާރާތުގައި ފެށޭ ކަރަންޓަށް ވަކި މީޓަރު ނުވަތަ ސަބް-މީޓަރުތަކެއް ބަހައްޓަންޖެހޭނެއެވެ.

3. އެންމެ އިޤްތިޞާދީ ރައްކާތެރިކަން ކަވަރުކުރުން

ރައްޓެހި ފެންނާއި ފަޅުއިރުގައި ހުރިހާ ކަންކަމާއި ބާވަތްތަކާއި ވިއްކާލިއައުން ފަސް ނުވަތަ މަސައްކަތްތައް ކުރުމުގެ އިޚްތިޔާރު ކުއްލިން ހިމާ ފައިދާއިން އޮންނާނެއެވެ. ނަމަވެސް އެ ހުރިހާ ތަކެތީގައި އަންނަނިވި ކަންކަން ޝާމިލުވެގެން ނުވާނެއެވެ.

- އޮޑިއޯ ޕްރޮޑަކްޝަން ގަޑި / އުނދަގޫވާ ހަޖު (ސަރުކާރު ފުރިއުސަތުން)
- އޮޑިއޯ ޕްރޮޑަކްޝަން ގަޑި / އުނދަގޫވާ ވަސް (އާޓެރ ފުރިއުސަތުން)
- އޮޑިއޯ ޒަމާނީ ދުނިޔެ، ނުވަތަ ދުނިޔެ ބާރުވާ ޗެނަލްގެ މަސައްކަތް
- ބޭނުން އަލިފާންގަނޑު ޖަހައިގެން ކުރާ ޗެނަލްގެ މަސައްކަތް
- ހިންގެވުން އެންސަ މަގުމަގާއި ގޮތިބަކާގެ ޖަރީދާކަން ބޮޑުއަގާ ޗެނަލްގެ މަސައްކަތް
- އެންމެ ސަލާމަތީ ރައްކާތެރިކަމުގެ ހިމާސް ބޭޒް ކަމެއް
- ޕީ.އެސް.އެމް.ގެ ނަމަކަށް ބަޖެޓުވުރަން އުނިކަން ލިބޭފަދަ ނުވަތަ އޭގެ ހިމާސް ބޭޒް ކަމެއް
- ވަޒީފާގެ ގޮތުގައި އާންމުންނަށް، އެންމެ އުނދަގޫތަކަށް ވެރިޔާފަދަ ގޮތަކަށް ކުރާ އެއްވެސް ކަމެއް

ބެލެންސަށް އިތުރު ބާރުގެ ކުރުމުގެ މަރުހަލާގައި މިކަންކަމާއި މީހުންވެސް، ޕީއެސްއެމްގެ ޒުވާނުންނާއި، ހިންގުމާއި، ޤާނޫނުން މަތިކުރެވިފައިވާ ޖަވާބުދާރީ އެއްވެސް ގޮތަކުން އުނިކަމެއް ލިބި، ނުވަތަ ހުރަސްއެޅޭފަދަ ކަމެއް ފާހަގަކުރެވޭ ދުވަހަކު އެ ބިލްގައި ޖަވާބުދާރީކުރުމުގެ އިޚްތިޔާރު ޕީއެސްއެމްއަށް ލިބިގެންވެއެވެ.

4. އިމާރާތައި ހުސްކުރާ ބޭނުންކުރުމުގައި ހާއްސަ ހުއްދަތައްގެ ދަށުން ނޯޓިސް ނުކުތުވުން ކަންކަން

ބިނާގެ އާބާދީކަރުދާހަށް، ކުއްލިން ހިމާ ފައިދާއިން ބިނާގައި ކުރަން ބޭނުންވާ މަސައްކަތެއް ނުވަތަ ބަދަލު ބޭނުންވާ ޒުވާނުންނަށް ތިޔަމަރުކަޒު ބިން ބޭނުންކުރާނޭއާއި އަންނަނިވި ބިނާކުރާ ބިލާއަކަށް ގެއްލުންނަށް ވާނަމަ ނުވެއެވެ. އަދި މިބިނާ /

بسم الله الرحمن الرحيم

ތަޢުލީމަށް ބަލައިފައި ގުނަނާނީ، ޕީއެސްއެމުން އެކަން ހުށަހަޅައި، ލިޔުމުން ހުށަހަޅާ ލިޔެކުން، އެ ހުށަހަޅާ ދެވުނު އިލްމުގެ ތަރުތީބުވާނެއެވެ.

- އިމާރާތުގެ ތަސްވީރުތައް
- އިމާރާތުގެ ބޭރިތައް
- ލޯޑް ބިއަރިންގ ކޮލަމްސްތައް
- އިމާރާތުގެ މައި އެންޓްރަންސް (ފުރުމަތިކާއި ކޮންކްރީޓް ސްޓްރަކްޗަރ ހިމެނޭގޮތުން)
- އިމާރާތުގެ މައި ފުރާޅާއި މަތިވެށިން
- މިންތަކާއި،(ހުޅަނގާއި، ވަޅު، ދެކުނުއުތުރު ފަރާތް) އެ ސަރަހައްދުގައި ހުރި ޕީއެސްއެމްގެ އެއްވަސް މުދަލާއި

ޕީ.އެސް.އެމް އިން، ބިޑަށް ހުށަހަޅާފައިވާ ފުރާޅާއި އަސްބެސްޓޯސް ހަރާއި، ތަން ހަވާލުކުރާ ތާރީޚުން ފެށިގެން، އެތަން ބޭނުންކުރުމަށް ގެންނަ ބަދަލުތަކާއި، ތަނަށް ބޭނުންވާ ކަރަންޓު، ފެން، އިންޓަރނެޓް ފަދަ އެންމެހައި ޚިދުމަތް ހިދުމަތްތައް ޤާއިމުކުރުމަށް ކުރާނެ ޚަރަދު އެންމެހައި ކަންކަން ކުރާނީ ކުއްލިއަށް ފަރާތުން ބެލެހެއްޓުމަށެވެ. މިއީ އެއްވެސް ކަމަކާ ގުޅިގެން ހުށަހެޅޭ ޝަކުވާތަކާއި، ދައުލަތުގެ އިދާރާތައް މުދަލިއަށް ލިބިދާނެ ގެއްލުންތަކާ ކަންކަން އެއްބަސްވުމާ އެއްގޮތަށް ކުރުމަށް މިކަންފަރިން އެއްބަސްވުން ދެނެގަތެވެ.

5. ބިޑަށް އިވެލުއޭޝަން ކުރާނެ މިންގަނޑު (ޖުމްލަ މާކްސް 100 ޕޮއިންޓް)

5.1 މަށް ކުލި (80 ޕޮއިންޓް):

ކުންފުންޏަކަށް އެންމެ ބޮޑު މާލީ ނަފާއެއް ހޯދުމަށް ކަނޑައަޅާ ބޮޑު ބިޑަށްތައް ދެވޭނީ މާލީ ހުށަހެޅުމަށެވެ.

5.2 މާލީ ޤާބިލުކަން 10 ޕޮއިންޓް:

އިންވެސްޓަރު ދަރިވަރުކުގެ ސަރަޙައްދު ކުލި ނުދައްކާ ހުރުމާއި ހިލާފު ކުޅެދުންތެރިކަމުގެ، ބަޔާ ހުށަހަޅާ ފަރާތުގެ މާލީ ފުންމިން މަސައްކަތްތެރިކަމުގެ އެންމެ ފަހު 6 މަހުގެ ބޭންކް ސްޓޭޓްމަންޓް

5.3 ސަރުކާރާއި ޕްރޮޖެކްޓް (10 ޕޮއިންޓް)

- 2 މަސްދުވަހުގެ ސަރުކާރާއި ޕްރޮޖެކްޓް ބަލައިބާނަމަ (5 ޕޮއިންޓް)
- 2 މަސްދުވަހަށްވުރެ އިތުރު ނަމަ (10 ޕޮއިންޓް)

بسم الله الرحمن الرحيم

PSM
ޕަބްލިކް ސަރވިސް މީޑިއާ
Public Service Media

6. ކުއްޔަށްދޫކުރަން ކަނޑައަޅައިފައިވާ މުޅި ސަރަހައްދު

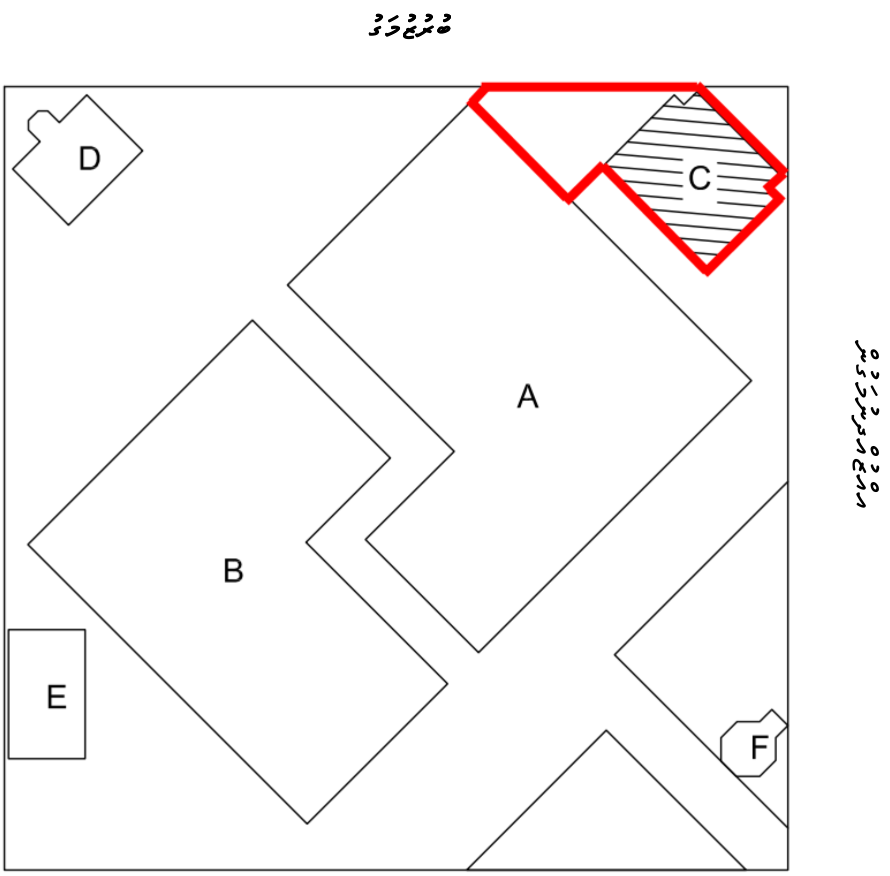

KEY PLAN

އެންޓްރަންސް ލޮބީ އިމާރާތް

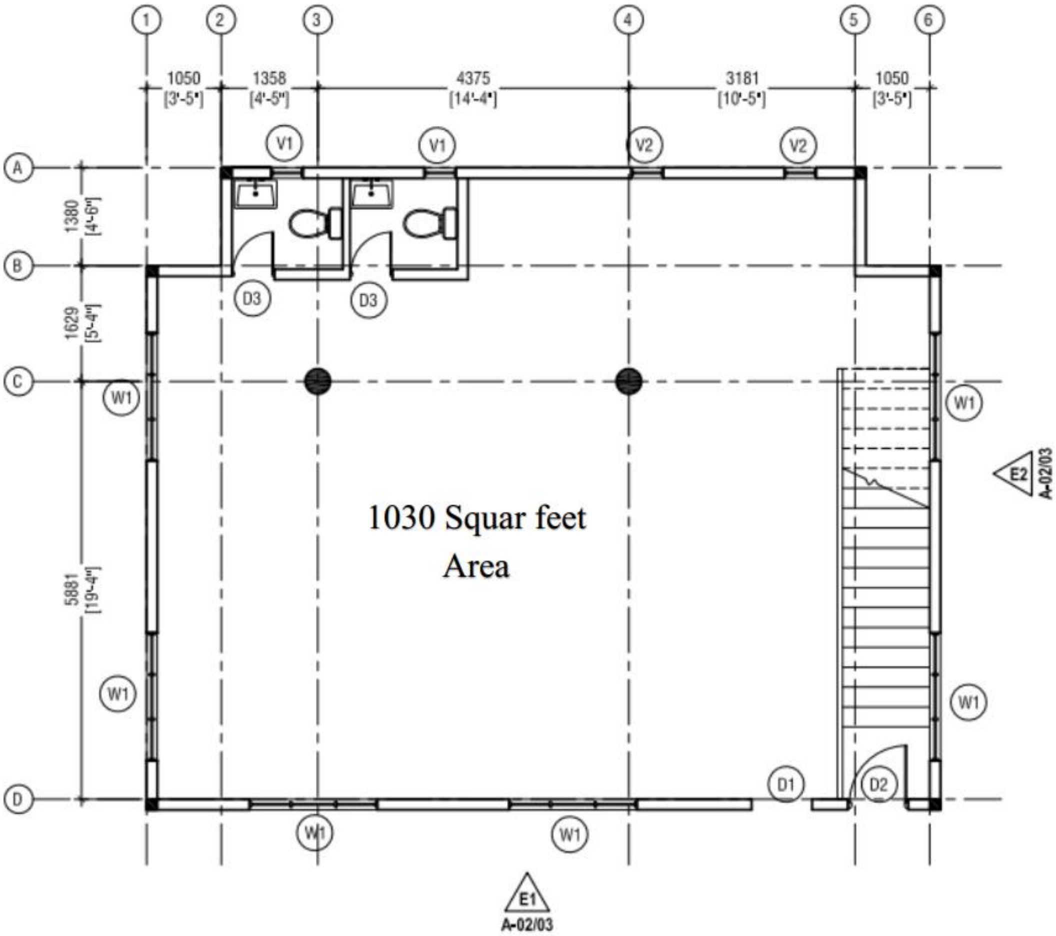
1
2
3
4
5
6
1050
[3'-5"]
1358
[4'-5"]
4375
[14'-4"]
3181
[10'-5"]
1050
[3'-5"]
A
B
C
D
1380
[4'-6"]
1629
[5'-4"]
5881
[19'-4"]
V1
V1
V2
V2
D3
D3
W1
W1
W1
W1
W1
W1
D1
D2
E2
A-02/03
1030 Squar feet
Area
E1
A-02/03

ހުސްޖާގަ

Site B Dimension Sketch

Slanted side faces Izzudheen Magu

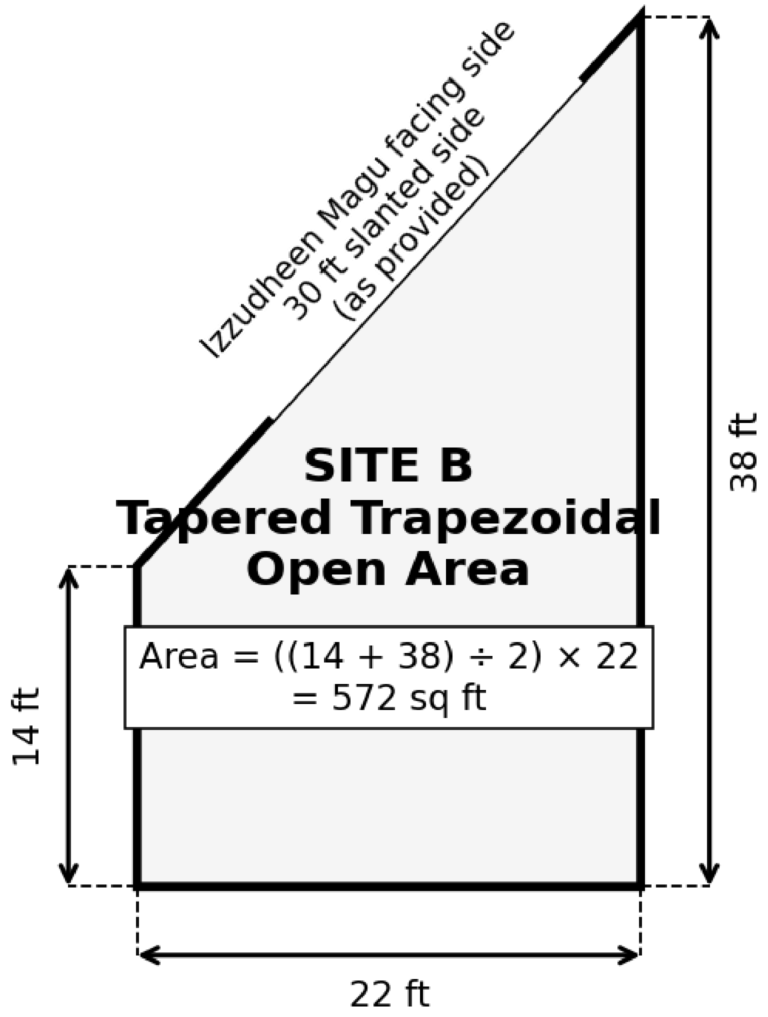

بسم الله الرحمن الرحيم

PSM
ޕަބްލިކް ސަރވިސް މީޑިއާ
Public Service Media

ބިޑް ޕްރޮޕޯސަލް ހުށަހެޅުމަށް ބޭނުންވާ މައުލޫމާތު

1	1.1	އަންދާސީ ހިސާބުގައި ހިމަނަންޖެހޭ އަސާސީ މައުލޫމާތު: (އަސާސީ މައުލޫމާތުތަކުގައި ހިމެނޭ މައުލޫމާތެއް މަދުވެއްޖެނަމަ އިވެލުއޭޝަން މަރުޙަލާގައި އެބިޑެއް ބާތިލުކުރެވޭނެއެވެ.)	• ކުންފުނި، އަމިއްލަ ފަރުދުންގެ ވިޔަފާރި އަދި އަމިއްލަ ފަރުދުން 1- މާލީ ހުށަހެޅުން: ހުށަހަޅާ މަހު ކުލި 2- ބިޒްނަސް ޕްލޭން: ތަންގައި ހިންގުމަށް ގަސްދުކުރާ ވިޔަފާރީގެ ތަފްސީލު. 3- މާލީ ޤާބިލުކަން: ބިޑު ހުށަހަޅާ ފަރާތުގެ މާލީ ހަރުދަނާކަން ބަޔާންކޮށްދޭ ލިޔެކިޔުން (އެންމެ ފަހު 6 މަހުގެ ބޭންކް ސްޓޭޓްމަންޓް). 4- ޕްރޮޕޯސަލް އާއެކު ޓެކްސް ކްލިއަރަންސް އިން އެމްއައިއާރއިން ހޯދާފައިވާ ސެޓްފިކެޓް ލާޒިމް ހުށަހަޅަންވާނެއެވެ. • ކުންފުންޏެއްނަމަ، 5- ކޮމްޕެނީ ރަޖިސްޓްރީގެ ކޮޕީ: (ދިވެހިރާއްޖޭގެ އިޤްތިޞާދުގައި ރަޖިސްޓްރީ ކޮށްފައިވާ) 6- ޖީ.އެސް.ޓީ ސެޓްފިކެޓްގެ ކޮޕީ 7- ޖީ.އެސް.ޓީ އަށް ރަޖިސްޓްރީ ނުކުރާނަމަ ނޮޓިފިކޭޝަން އޮފް ޑީ ރަޖިސްޓްރޭޝަން ކޮޕީ • އަމިއްލަ ފަރުދުންގެ ވިޔަފާރި، 8- ވިޔަފާރި ރަޖިސްޓްރީ / ތަކެތި ވިއްކުމުގެ ހުއްދައިގެ ކޮޕީ (ދިވެހިރާއްޖޭގެ އިޤްތިޞާދުގައި ރަޖިސްޓްރީ ކޮށްފައިވާ) 9- ޖީ.އެސް.ޓީ ސެޓްފިކެޓްގެ ކޮޕީ 10- ޖީ.އެސް.ޓީ އަށް ރަޖިސްޓްރީ ނުކުރާނަމަ ނޮޓިފިކޭޝަން އޮފް ޑީ ރަޖިސްޓްރޭޝަން ކޮޕީ • އަމިއްލަ ފަރުދުން، 11- އައިޑީ ކާޑު ކޮޕީ
2		ޑިކްލެއަރ ފޯމް	• ބިޑަށް ކުރިމަތިލާ ފަރާތަކުން، ހުށަހަޅާ ފޯމާއެކު މިގޮތުގެ ހުށަހެޅުންތަކުގެ "ޑިކްލެއަރ ފޯމް" ގެ ޗެކްލިސްޓުގައި ދީފައިވާ 1 ވަނަ ސަފްހާގައި ސޮއިކުރުން މުހިންމެވެ.
3		ސެކިއުރިޓީ ޑިޕޮޒިޓް	• މި މުއާމަލާތުގެ ސެކިއުރިޓީ ޑިޕޮޒިޓަކީ 1 (އެކެއް) މަހުގެ ކުލިއާ ވަރަށްވާއެވެ. މި އެއްބަސްވުން ފެށުމުން، ސެކިއުރިޓީ ޑިޕޮޒިޓްގެ ގޮތުގައި. އެއް މަހުގެ ކުލިއާ

#			
			ފައިސާއަށް ވުރެ ގިނައިން ހުށަހެޅުމުގެ ފުރުސަތު ލިބޭ ބީލަން ހުށަހަޅާ ފަރާތަށް އެންގޭނެއެވެ.
4		އަގު/ އަންދާސީ ހިސާބު	**އަގު / އަންދާސީ ހިސާބު ، ހުށަހަޅާއިރު ސަމާލުކަންދޭންޖެހޭ ކަންތައްތައް** 1- އަގުހުށަހަޅަންވާނީ މައުލޫމާތު ކަރުދާހުގައިވާ ކަންކަން ބަޔާންކުރާ އުސޫލުންނެވެ. (ހުށަހަޅާ އަންދާސީ ހިސާބުގައި ހިމަނަންޖެހޭ ކަންކަން ފުރިހަމަކޮށް ހުށަހަޅަންވާނެއެވެ.) 2- އަގު ހުށަހަޅަންވާނީ ދިވެހިރުފިޔާއިން ޖީއެސްޓީ ވަކިން ހިމަނައިގެންނެވެ. 3- ޕްރޮޕޯސަލް ހުށަހަޅާ ކުންފުނި/ އަމިއްލަ ފަރުދުންނަށް، ނަމާއި، ސޮއާއެކު އަދި (ކުންފުންޏެއްނަމަ، ތައްގަނޑު ޖަހާފައި) އަންދާސީ ހިސާބު ހުށަހަޅަންވާނެއެވެ. 4- ޕްރޮޕޯސަލް ގެ ވެލިޑިޓީ މުއްދަތު: (ބިޑުހުޅުވާ ތާރީޚުން ފެށިގެން 45 ދުވަހުގެ މުއްދަތު)
5		ޕްރޮޕޯސަލް ބަލައިނުގަންނާނެ ހާލަތްތައް	• ކަނޑައެޅިފައިވާ ވަގުތުގެ ފަހުން ބިޑް ޕްރޮޕޯސަލް ހުށަހެޅުމަކަށް ހާޒިރުވުން.
6		ބިޑް އިވެލުއޭޝަން ކުރެވޭނެގޮތް އަދި ބިޑް އެވޯޑް ކުރުން	• މި މަސައްކަތަށް ޕްރޮޕޯސަލް ހުށަހަޅާ ފަރާތްތަކުގެ ޕްރޮޕޯސަލްތައް މިކުންފުނިން އިވެލުއޭޝަން އެވޯޑް ކުރެވޭނެއެވެ. އަދި އެވޯޑް ކުރުވުން ފަރާތަށް އެވޯޑް ކުރެވުނުގޮތުގެ ލިޔުން ފޮނުވޭނެއެވެ. އަދި ނުހޮވޭ ފަރާތްތަކަށް މި މައުލޫމާތު ހިއްސާ ކުރެވޭނެއެވެ. • މި ކުންފުނީގެ ބިޑް ކޮމިޓީން މި މަސައްކަތް އެވޯޑް ކުރުމުން އެވޯޑް ކުރެވޭ ފަރާތަކަށް އަދި އެވޯޑް ނުވާ ފަރާތްތަކަށް އެކަން އެންގޭނެއެވެ. އަދި އެވޯޑް ނުވާ ފަރާތްތަކަށް 5 ދުވަހުގެ މުހުލަތެއް ޝަކުވާ ހުށަހެޅުމަށް ލިބޭނެއެވެ. މި 5 ދުވަހުގެ ތެރޭގައި އެއްވެސް ފަރާތަކުން ޝަކުވާ ހުށަހަޅައިފި ނުވާނަމަ އެވޯޑް ކުރެވުނު ފަރާތާއި އެއްބަސްވުން ހެދި މަސައްކަތް ހަވާލުކުރެވޭނެއެވެ.
7		ހަވާލުކުރުން	• ޕްރޮޕޯސަލްތައް ކޮމިޓީން އިވެލުއޭޝަން އެންމެ މަތިން ޕޮއިންޓް ލިބޭ ފަރާތާ އެވޯޑް ކުރެ ހަވާލުކުރާނީ ދުވަސްކޮޅެއް ވާނެ އެއްބަސްވުމުގެ ދަށުންނެވެ. • ހަވާލުކުރާ ފަރާތުން އެއްބަސްވުމާއި އެއްގޮތަށް ކުރިއަށް ނުދެވިއްޖެނަމަ 2 ވަނައަށް އެންމެ އެކަށީގެންވާ ފަރާތަކަށް މަސައްކަތް ހަވާލުކުރުމުގެ އިޚްތިޔާރު ޕީއެސްއެމް އަށް ލިބިގެން ވެއެވެ.
8		ދައްކާގޮތް	• މަތީގައި ދެންނެވިފައިވާ މަސައްކަތްތަކާއި ގުޅުންހުރި ބިޑް ފަރާތްތަކުން ، ޕްރޮޕޯސަލް ހުށަހެޅުމުގައި ފުރިހަމަކުރަންޖެހޭ ކަންކަން ފުރިހަމަކޮށް، މަތީގައި ކަނޑައަޅާފައިވާ ތާރީޚުގައި، ކަނޑައަޅާފައިވާ ތަނުން، ކަނޑައެޅިފައިވާ ގަޑިއަށް ހާޒިރުވެ ޕްރޮޕޯސަލް ހުށަހަޅުއްވުން އެދެމެވެ.

• ޕްރޮޕޯސަލް އާއެކު ޑިކްލަރޭޝަން އޮފް އެތިކަލް އެންޓި ފްރޯޑް އެންޑް ކޯރަޕްޝަން (ފޯމް) ހުށަހަޅަންވާނެއެވެ. • ޑިކްލަރޭޝަން އޮފް އެތިކަލް އެންޓި ފްރޯޑް އެންޑް ކޯރަޕްޝަން (ފޯމް) ހުށަނާޅާނަމަ ބިޑް އިވެލުއޭޝަން މަރުހަލާގައި އެ ޕްރޮޕޯސަލް ބާތިލްކުރުމުގެ އިޚްތިޔާރު ޕީ އެސް އެމްއަށް ލިބިގެންވެއެވެ.	ޑިކްލަރޭޝަން އިން އެތިކަލް އެންޓި ފްރޯޑް އެންޑް ކޯރަޕްޝަން		9
• ޕްރޮޕޯސަލް ހުށަހަޅަންވާނީ ބަންދު ކުރެވިފައިވާ ސިޓީ އުރައެއްގައެވެ. • އެޑްރެސް ކުރަންވާނީ، ތިރީގައިވާ ގޮތަށެވެ. • ޕްރޮޕޯސަލް ހުށަހަޅާ ކަމެއް- • ޕަބްލިކް ސާރވިސް މީޑިއާ • ޓީވީ ބިލްޑިންގ • ބުރުޒުމަގު/މާލެ	އަންދާޒީ ހިސާބު ހުށަހަޅަންވީ ގޮތް		10