بسم الله الرحمن الرحيم

ގެއްދަފުށި ތިމަރަފުށި ދާއިރާސީލްކޮށް ކާމް
ތިމަރަފުށި، ތިރުވަނަންތަށި.

ވެރަށް ފޮތް

ފުރިހަށްވާ ނަންބަ: ތ. ތިމަރަފުށި ދާއިރާސީލްކޮށް ކާމްގެ ތިރީގައިވާ ގޮތަށް ކާމް ދޫކުރެވުނު ފަރާތްތަކުގެ ނަންތައް، ދާއިރާ ބަދަލުކުރެވުނު ތާރީޚް، ދާއިރާ ބަދަލުކުރެވުނު ސަބަބު، ދާއިރާ ބަދަލުކުރެވުނު ކުރިން ދަށްވި ކާމް، ދާއިރާ ބަދަލުކުރެވުނު ފަހުން ދަށްވި ކާމް

ތާރީޚް ނަންބަ: 650-A/IUL/2026/15

ތާރީޚް: 01 ފެব්‌ރުވަރީ 2026

بسم الله الرحمن الرحيم



ކުޑަދެތުރ ތިމަރަފުށި ދިވެހިންނަށް ކުރިއަށް

ތިމަރަފުށި/ތިރުވަރިއްގެ.

ގޮތަށް 1

ކުރަން ހޯދާ

ކުރަންވާ ތަނަށް	ކުރަންވާ ގޮތާ ގުޅޭ ކަންތައް
1.1	• ފަސާރަތުގެ ނަން: ތ. ތިމަރަފުށި ދިވެހިންނަށް ކުރިއަށް ގެންދާ ކުޑަވަރުގެ ކުރިއަށް ގެންދާ ބަދަލު ގެނައުމާ ގުޅޭ ކަންކަމާ ބެހޭ ގަވާއިދު، ތިރީގައިވާ ބަދަލުތައް ގެނައުމަށް ތަޖުރިބާ ކުރުމަށް ކުރިއަށް ގެންދާ ގަވާއިދު • ތަކުރާރު ނަންބަރު: 650-A/IUL/2026/15 • ތަކުރާރު ކުރި ތާރީޚު: 01 ފެব്രുവരി 2026
1.2	**ކުރިއަށް ގެންދާ ބައްދަލުގެ ތަފްޞީލު:** • ތަނަށް: ކުޑަދެތުރ ތިމަރަފުށި ދިވެހިންނަށް ކުރިއަށް • ތާރީޚު: 05 ފެব്രുവരി 2026 • ގަޑިއަށް: ހަނގުރާ ވަގުތު • ގަޑި: 13:00
1.3	**ތަފްޞީލަށް ގުޅުއްވުމަށް ގުޅުއްވާ ގޮތް:** • ނަން: ފަހުރާ ކަރީމް • ދައްތަރ: ސިނިއަރ ލީގަލް ތަފްސީލުކުރާ ނިލަމުންތެރި • ތަނަށް: ކުޑަދެތުރ ތިމަރަފުށި ދިވެހިންނަށް ކުރިއަށް • ގުޅުން ނަންބަރު: 6780660 • ތަކެއްސ ލިޔުން: info@th-thimarafushi.court.gov.mv
1.4	**ތަނަށް ބަދަލުގެ ގޮތުގައި:** ތިރީގައިވާ ގޮތަށް ދައުވާ ކުރާ ފަރާތުން 2 ދުވަހުގެ ތެދުވުމުގެ ކުރިން ކުޑަދެތުރ ތިމަރަފުށި ދިވެހިންނަށް ކުރިއަށް ގެންދާ ގަވާއިދުގެ 3 ދުވަހުގެ ތެދުވުމުގެ ކުރިން ކުޑަދެތުރ ތިމަރަފުށި ދިވެހިންނަށް ކުރިއަށް ގެންދާ ގަވާއިދުގެ ދަށުން ލިޔެ، ސ، ކ، ކުރުން

بسم الله الرحمن الرحيم



ތެރެދޮށް ތިމަރަފުށި ދިވެހިންގެ ކޯޓު

ތިމަރަފުށި/ފިލުވަރިގަނޑު.

1.5	ބަހައްޓަނީ ވާހަކަ: ހާސްކޮ ފުރަހާތަކުން ހިނގައިގެން ބަހައްޓަން ފެށުމަށް ކުރިން ކުރިއަށް
1.6	**ތާވަލު ހުއްދަކުރުމާ ގުޅޭގޮތުން** • ތަކެއް: ތެރެދޮށް ތިމަރަފުށި ދިވެހިންގެ ކޯޓު • ތާރީޚް: 10 ނޮވެމްބަރ 2026 • ފުރަހަށ: ހޯމަ • ގަޑި: 13:00
1.7	**ތާވަލު ހުއްދަދެއްކުމާ ގުޅޭގޮތުން** • ތަކެއް: ތެރެދޮށް ތިމަރަފުށި ދިވެހިންގެ ކޯޓު • ތާރީޚް: 10 ނޮވެމްބަރ 2026 • ފުރަހަށ: ހޯމަ • ގަޑި: 13:00
1.8	ތާވަލުތަކުގެ ގަދަކަށްވަރު ހިންގަސްދާ ދުވަހުގެ 7 ދަނޑި ކުރިއަށްދާ.
1.9	ތާވަލު ހަމަކުރެއްވުމަށް ކުންފުނިން ބަޔަކު: (ބަލައިގަތުމުގެ ފާރަވެރިކަން ހުއްޓަތަށ)
1.10	ތާވަލު ހަމަކުރެއްވުމަށް ދައުވާކުރާ ތާ ހަފްތާ ފުރުމުގެ ކުރިން 30 (ތިރީސް) ދުވަހު.
1.11	ފާސްކުރަންޖެ ކަންތައް ކުންފުނިން ބަޔަކު: (ބަލައިގަތުމުގެ ފާރަވެރިކަން ހުއްޓަތަށ)



بسم الله الرحمن الرحيم



ގެއްލުވެދިޔަ ތިމަރަފުށި ފެނުސްގެއްގެ ކޭސް
ތިމަރަފުށި/ތިރޭރިގަނޑު.

ގޮތް 2 - ފެނުގެ ގުނަގަނޑާއި ގަދަވެގެންދާ ތަކެތި		
(ހ) ގެއްލުވެ ދަތުރުވާ ފަރާތް		
1. ފެނުގެ ބަޔާން	1.1	ދިވެހިރާއްޖެ ފެނުގެ ގުނަގަނޑާ ގުޅޭ ގާނޫނުތަކާ ގުޅޭ ގޮތުން ފެނުގެ ގުނަ ބަލައި ގަންނަ ގޮތާ ގުޅޭ ގޮތުން ކަނޑައަޅާ ގަދަ ގޮތުގައި

بسم الله الرحمن الرحيم



		ކަނޑައަޅާފައި. 1. ތ. ތިމަރަފުށިގައި ހިނގާ ގަޑިތަކުގެ ތެރެއިން، ފުރިހަމަ ވަގުތެއްގައި ތިބެގެން ހިނގާ ދަތުރެއްގެ ދުވަސް ދެމިގެން ދާ ދުވަސްތަކުގެ ތެރެ ވަގުތީ ގެއްލުމެއް ލިބޭ ތިމަރަފުށިގައި ހިނގާ ދަތުރެއްގެ ދުވަސް ދެމިގެން ދާ ދުވަސްތަކުގެ ތެރެ ވަގުތީ ގެއްލުމެއް ލިބޭ ތިމަރަފުށިގައި ހިނގާ ދަތުރެއްގެ ދުވަސް ދެމިގެން ދާ ދުވަސްތަކުގެ ތެރެ ވަގުތީ ގެއްލުމެއް ލިބޭ (ދިރާސާ ތިމަންނާ) ތަކެއްގެ ގޮތުގައި 10% ގެ ދަށުން ދައްކާ ދެއްކުން ކަނޑައަޅާފައި. 2. ދިވެހި (1) ގަސް ގަސްދަނޑުގައި ބޭނުންކުރާ ފަރާތްތަކުގެ ތެރެ ތ. ތިމަރަފުށި، ފުރިހަމަ ވަގުތެއްގައި ތިބެގެން ހިނގާ ދަތުރެއްގެ ދުވަސް ދެމިގެން ދާ ދުވަސްތަކުގެ ތެރެ ވަގުތީ ގެއްލުމެއް ލިބޭ ތ.ތިމަރަފުށި ވަގުތީ ގެއްލުމެއް ލިބޭ ދުވަސް ދެމިގެން ދާ ދުވަސްތަކުގެ ތެރެ ވަގުތީ ގެއްލުމެއް ލިބޭ (ފުރާވަތި ތިމަންނާ) ތަކެއްގެ ގޮތުގައި 5% ގެ ދަށުން ދައްކާ ދެއްކުން ކަނޑައަޅާފައި. 3. ދިވެހި (1) ތިރޭ (2) ގަސް ގަސްދަނޑުގައި ބޭނުންކުރާ ފަރާތްތަކުގެ ތެރެ ތ. ތިމަރަފުށި، ދުވަސް ދެމިގެން ދާ ދުވަސްތަކުގެ ތެރެ ވަގުތީ ގެއްލުމެއް ލިބޭ ގޮތުގައި ކަނޑައަޅާފައި.	
ވަގުތީ ގެއްލުން ދިނުމުގެ ގޮތުގައި ދައްކާ ދެއްކުން	4.1	ވަގުތީ ގެއްލުން ދިނުމުގެ ގޮތުގައި ދައްކާ ދެއްކުން ކުރިއަށް ގެންދާ ދުވަސްތަކުގެ ތެރެ ދުވަހަކަށް 1 ގަޑިއިން، ވަގުތީ ގެއްލުން ދިނުމުގެ ގޮތުގައި ދައްކާ ދެއްކުން ކުރިއަށް ގެންދާ ދުވަސްތަކުގެ ތެރެ ދުވަހަކަށް ގަޑިއިން ދައްކާ ދެއްކުން ކަނޑައަޅާފައި.
	4.2	ވަގުތީ ގެއްލުން ދިނުމުގެ ގޮތުގައި ދައްކާ ދެއްކުން ކުރިއަށް ގެންދާ ދުވަސްތަކުގެ ތެރެ ދުވަހަކަށް ދެއްކެވޭ ގަޑިތަކުގެ ގޮތުގައި ދައްކާ ދެއްކުން ކަނޑައަޅާ ދުވަހަކަށް ދެއްކެވޭ ގަޑިތަކުގެ ތެރެ

بسم الله الرحمن الرحيم



ކުއްރަތުގެ ތިމަރަފުށި ދާއިރާއިން ކުށް

ތިމަރަފުށި/ތިލަދުންމަތީ.

		ތުހުމަތުކުރާ ތަނުގައި ކަނޑައެޅިފައި ހުންނަ ގޮތް.
	4.3	• ފުރަތަމަ ހުރިހާ ކުށްތަކާ ގުޅިގެން ދިނުމަށް ގަބޫލުކުރާ ގޮތް ބަލައި ކުށްވެރިކަމަށް ބަލާ ފަރާތަށް ދެވޭ ދަށްވުމުގެ ގޮތުގައި "ދަނޑި ހިފި ބަލި" ގެ ކޮށްދިނުން ހުށަހަޅަން ވާނެ ކަމަށް. • ފާސްކަމަށް ބުނެ ދެ ފަރާތުގެ ދެމެދުގައި ކުށްވެރިކަމަށް ބަލާ ފަރާތަށް ދެވޭ ދަށްވުމުގެ ގޮތުގައި "ދަނޑި ހިފި ބަލި" ގެ ކޮށްދިނުން ހުށަހަޅަން. • ކުށްވެރިކަމަށް ބަލާ ފަރާތުގެ ތެދުވެރިކަމުގެ ގޮތުގައި ކުށްވެރިކަމަށް ބަލާ ފަރާތަށް ދެވޭ ދަށްވުމުގެ ގޮތުގައި "ދަނޑި ހިފި ބަލި" ގެ ކޮށްދިނުން ހުށަހަޅަން. • ކަންފަރާތްތަކުގެ ދެމެދުގައި ކަންބޮޑުވެ ގަބޫލުކުރެވޭ ގޮތަކަށް ކުށްވެރިކަމަށް ބަލާ ފަރާތަށް ދެވޭ ދަށްވުމުގެ ގޮތުގައި "ދަނޑި ހިފި ބަލި" ގެ ކޮށްދިނުން ހުށަހަޅަން. • ކަންފަރާތްތަކާ ގުޅިގެން ދިނުމަށް ގަބޫލުކުރާ ގޮތް ބަލައި ކުށްވެރިކަމަށް ބަލާ ފަރާތަށް ދެވޭ ދަށްވުމުގެ ގޮތުގައި ކުށްވެރިކަމަށް ބަލާ ފަރާތަށް ދެވޭ ދަށްވުމުގެ ގޮތުގައި ދަނޑި ހިފި ބަލި" ގެ ކޮށްދިނުން ހުށަހަޅަން.
5.ކުށްގަނޑު ކުށްވެރި ފަރާތް	5.1	ކުށްވެރި ކަމަށް ކަނޑައެޅުނު ފަރާތަށް ކުށްގަނޑު 1 (ހަތަރު) ކުށްވެރި. ތާ ކުށްވެރިކަމުގެ ހިސާ ކުށް ތަކުގެ ގަދަކަމާ ގުޅިގެން ކުށްގަނޑުގެ ދަށްވުން ކުށްގަނޑުގެ ކިބައިގައި ކުށްވެރި ކުށްވެރި ކަމަށް ކަނޑައެޅުން.
6.ކުށްވެރި ތާއީދުކުރާ ކުށްތަކުގެ ތަފްޞީލު	6.1	ކުށްވެރި ތާއީދުކުރާ ކުށްތަކުގެ ތަފްޞީލު ކުށްވެރި ކަމަށް ކަނޑައެޅުނު ފަރާތުގެ ދެމެދުގައި ކުށްވެރި ކަމަށް ކަނޑައެޅުނު ފަރާތަށް ދެވޭ ދަށްވުމުގެ ގޮތުގައި ކުށްވެރި ކަމަށް ކަނޑައެޅުނު ފަރާތަށް ދެވޭ ދަށްވުމުގެ ގޮތުގައި ދަނޑި ހިފި ބަލި" ގެ ކޮށްދިނުން ހުށަހަޅަން. ދިވެހި ރާއްޖެ ގެ ހުރިހާ ކުށްތަކާ ގުޅިގެން ދިނުމަށް ގަބޫލުކުރާ ގޮތް ބަލައި ކުށްވެރި ކަމަށް ކަނޑައެޅުނު ފަރާތަށް ދެވޭ ދަށްވުމުގެ ގޮތުގައި ކުށްވެރި ކަމަށް ކަނޑައެޅުނު ފަރާތަށް ދެވޭ ދަށްވުމުގެ ގޮތުގައި ދަނޑި ހިފި ބަލި" ގެ ކޮށްދިނުން ހުށަހަޅަން.
7.ތުހުމަތުކުރާ ތަނުގައި ހުންނަ ގޮތް	7.1	ކުށްވެރި ކަމަށް ކަނޑައެޅުނު ފަރާތް، ތ. ތިމަރަފުށި ދާއިރާއިން ކުށް ތަކުގެ ތަފްޞީލު ކުށްވެރި ކަމަށް ކަނޑައެޅުނު ފަރާތުގެ ދެމެދުގައި ކުށްވެރި ކަމަށް ކަނޑައެޅުނު ފަރާތަށް ދެވޭ ދަށްވުމުގެ ގޮތުގައި ކުށްވެރި ކަމަށް ކަނޑައެޅުނު ފަރާތަށް ދެވޭ ދަށްވުމުގެ ގޮތުގައި ދަނޑި ހިފި ބަލި" ގެ ކޮށްދިނުން ހުށަހަޅަން. ދިވެހި ރާއްޖެ ގެ ހުރިހާ ކުށްތަކާ ގުޅިގެން ދިނުމަށް ގަބޫލުކުރާ ގޮތް ބަލައި ކުށްވެރި ކަމަށް ކަނޑައެޅުނު ފަރާތަށް ދެވޭ ދަށްވުމުގެ ގޮތުގައި ކުށްވެރި ކަމަށް ކަނޑައެޅުނު ފަރާތަށް ދެވޭ ދަށްވުމުގެ ގޮތުގައި ދަނޑި ހިފި ބަލި" ގެ ކޮށްދިނުން ހުށަހަޅަން.

بسم الله الرحمن الرحيم



ށާއްދަލުވެ ތިމަރަފުށި ދިވެހިންނަށް ކުރިއަށް

ތިމަރަފުށި/ތިރުވަރިއްގެ.

		ތާއީދުކުރާ ނުލެވޭ ސަބަބުތައް ހާޒިރުކުރަންވާނެ.
(ހ) ކޯރޓުގެ ނިންމުން		
8.ކޯރޓުގެ ފުރުޞަތު ދިނުން ބަލައިގަތުން	8.1	ކޯރޓުގެ ފުރުޞަތު ދިނުމަށް ކުރިން ތިބެންވާ ކަންތައް، ތާއީދުކުރާ ލިޔުންތައް ހުށަހަޅަންވާނެ. 8.1.1 ކޯރޓް ސީލް (ފޯމު-1) 8.1.2 ކޯރޓް ކުންފުނިން ފާސްކުރެވިފައިވާ ތީރާ (ފޯމު-2) 8.1.3 ތާއީދުވެދާނެ ލިޔުންތަކާ ގުޅުންހުރި ފަރާތްތަކުގެ ލިސްޓް (ފޯމު-3) 8.1.4 ގަވާހީގެ ލިޔުން (ފޯމު-4) 8.1.5 ސީލްކުރެވުނު ތާއި ކުންފުނީގެ (ފޯމު -5)
9.ކޯރޓް ޖާގަ ދިނުން	9.1	ފާސްކުރެވިފައިވާ ގޮތުގެ ތެރެއިން ކޯރޓް ސީލް ކުރެވިފައި، ފޯމު "ކޯރޓް ސީލް" ގައި ހާޒިރުކުރަންވާނެ.
	9.2	ކޯރޓުގެ ކާރިހާ ކަންތައް ހިނގާ ދުވަހާއި ގަޑިއިރު ކޯރޓް ސީލްކުރާ ފަރާތުން ކުންފުނީގެ ކަނޑައެޅިފައިވާ ކޮންމެ ވަގުތެއްގައި ކަމުގައި ހުންނަންވާނެ.
	9.3	ފާސްކުރެވިފައިވާ ދުވަހާއި ގޮތުގެ ކުށުގެ ބަދަލުގައި ކޯރޓް ސީލްކުރާ ފަރާތުން ކުންފުނީގެ ކަނޑައެޅިފައިވާ ވަގުތެއްގައި ކޯރޓަށް ހާޒިރުކުރަންވާނެ.
10.ކޯރޓުގެ ބަދަލު ހުށަހެޅުން	10.1	ކޯރޓް ދުވަހާ ގުޅޭ ދުވަހު ކުންފުނި ކޯރޓަށް ހާޒިރުކުރާ ފަރާތުން ކުންފުނީގެ ބޯޑު (ބޯހު/ތިމަރ) ގެ ސްޓާމްޕް ކުރެވިފައި، ތާއީދުކުރާ ލިޔުންތައް (ފޯމު/ތިމަރ) ހުށަހަޅަންވާނެ.
	10.2	10.1 ގައިގެ ގޮތުގެ ފުރުޞަތު ދިނުމަށް ކުރިން ތާއީދުކުރާ ލިޔުންތަކާ ބެހޭގޮތުން ކުންފުނީގެ ބޯޑުގެ ތީރާ ކުރެވިފައިވާ ގޮތުގެ ތެރެއިން ކުންފުނީގެ ބޯޑުގެ ސްޓާމްޕް ކުރެވިފައި ހުށަހަޅަންވާނެ. ކޯރޓް ދުވަހާ ގުޅޭ ދުވަހު ކުންފުނި ކޯރޓަށް ހާޒިރުކުރަންވާނެ.
(ސ) ކޯރޓް ތަންފީޒުކުރުން		

بسم الله الرحمن الرحيم



ކުއްލިވެރިކަމުގެ ދަށްވުމުގެ ކުރިން

ތިމަރަފުށި/ތިލަދުންމަތީ.

11. ލިޔުންތައް ހުށަހެޅުން	11.1	ލިޔުން ހުށަހަޅާ ފަރާތުން ތިމަރަފުށި ކޯޓުގެ ލިޔުން ހުށަހަޅާ ތާރީޚާ ދެކޮޅަށް ހަތް ދުވަހުގެ ތެރޭގައި ތިމަރަފުށި ކޯޓަށް ލިޔުން ހުށަހަޅަންވާނެ.
12. ލިޔުންތައް ބެލުން ގާތްކަން	12.1	ލިޔުންތައް ބެލުމުގައި ކޯޓުގެ ގާތްކަމުގެ ލިޔުން ބަލައިގަނެވޭނެ.
13. ތާރީޚު ހުއްދަ ދިނުން	13.1	ލިޔުންތަކާ ގުޅޭ ހުއްދަ ދިނުމުގެ ތާރީޚު ހުށަހަޅާ ލިޔުން ހުށަހަޅާ ފަރާތަށް ދަންނަވައި ކޯޓުގެ ތާރީޚު ކަށަވަރު ކުރެވޭނެ.
	13.2	ލިޔުން ހުށަހަޅާ ފަރާތަށް ދަންނަވާ ތާރީޚު ކަށަވަރު ކުރުމުގައި ލިޔުން ހުށަހަޅާ ފަރާތާ ދެކޮޅަށް ހުށަހަޅާ ފަރާތަށް ދަންނަވާ ތާރީޚު ކަށަވަރު ކުރެވޭނެ.
14. ދުވާލުގެ	14.1	ދަޢުވާކުރާ ފަރާތާ ދެކޮޅަށް ދުވާލުގެ ތާރީޚު ކަށަވަރު ކުރުމުގައި ދަޢުވާ ހުށަހަޅާ ފަރާތުގެ ދަޢުވާ ހުށަހަޅާ ތާރީޚާ ދެކޮޅަށް ދުވާލުގެ ތާރީޚު ކަށަވަރު ކުރެވޭނެ.
	14.2	ދަޢުވާކުރާ ފަރާތާ ދެކޮޅަށް ދުވާލުގެ ތާރީޚު ކަށަވަރު ކުރުމުގައި ދަޢުވާ ހުށަހަޅާ ފަރާތުގެ ދަޢުވާ ހުށަހަޅާ ތާރީޚާ ދެކޮޅަށް ދުވާލުގެ ތާރީޚު ކަށަވަރު ކުރެވޭނެ.
	14.3	ދަ ދުވާލުގެ ތާރީޚު ކަށަވަރު ކުރުމުގައި ދަޢުވާ ހުށަހަޅާ ފަރާތާ ދެކޮޅަށް ދަޢުވާ ހުށަހަޅާ ފަރާތުގެ ދަޢުވާ ހުށަހަޅާ ތާރީޚާ ދެކޮޅަށް ދުވާލުގެ ތާރީޚު ކަށަވަރު ކުރެވޭނެ.
	14.4	ދުވާލުގެ 14.1 ގައިގެ ދުވާލުގެ ތާރީޚު ކަށަވަރު ކުރުމުގައި ދަޢުވާ ހުށަހަޅާ ފަރާތާ ދެކޮޅަށް ދަޢުވާ ހުށަހަޅާ ފަރާތުގެ ދަޢުވާ ހުށަހަޅާ ތާރީޚާ ދެކޮޅަށް ދުވާލުގެ ތާރީޚު ކަށަވަރު ކުރެވޭނެ. ތާރީޚު ކަށަވަރު ކުރުމުގައި ދުވާލުގެ ތާރީޚު ކަށަވަރު ކުރެވޭ

بسم الله الرحمن الرحيم



ކުއްދަދުގެ ތަރައްޤީ ފަދަ ހިންގުމުގެ ކުށް
ތަރައްޤީ/ތަރުގީބުގެ.

ހިންގުމުގެ ކުށްތައް		ކުއްދަ ދިނުމުގެ. 16·1·1 - ފުރިހަނަ ކުއްދަ ލިބިގެންވާ ތަންތަން ހުންނަ ދުވަސް (ދަށުގެ 2) 16·1·2 - ކުންފުނި/ފަރާތަކަށް ކުއްދަ ދިނުމުގެ ކުރިން ތަރައްޤީ ދިނުމަށް ބާރު. 16·1·3 - ކުށްވެރި/ތ، ހ، ކ، ދ (ދަށުގެ 3 ގައި ދެވޭގޮތަށް ބަލައިގަންނަ ތަންތަން ހަމަ ކުރުމަށް ގަނޑުގައި ލާނެ ގަޑި) 16·1·4 - ފުރިހަނަ ކުއްދަ ލިބިގެންވާ ތަންތަން ހަމަ ކުރުމަށް ގަނޑުގައި ލާނެ ގަޑި (ދަށުގެ 4 ގައި ދެވޭގޮތަށް ބަލައިގަންނަ ތަންތަން ހަމަ ކުރުމަށް ގަނޑުގައި ލާނެ ގަޑި) 16·1·5 - ދ، ހ، ތ، ބ ތަރުގީބުގައި ހިމެނޭ ކުށް (ދ، ހ، ތ، ބ ތަރުގީބުގައި ކުށްވެރިވާގޮތަށް) 16·1·6 - ތ، ބ ހިމެނޭ ކުރުކުރުގެ ތަންތަން ހަމަ ކުރުމަށް ކުރުކުރު ތ، ބ ހިމެނޭ
	16·2	ތަންތަން ކުރުކުރުގައި ތަރައްޤީ ދިނުމުގެ ގޮތުގެ ގޮތުގެ ގޮތ

		ތަކެތި ހިފަހައްޓާ ގޮތަށް ތަކެތި ހުއްދަ ދީފައި ހުންނަ ގޮތަށް ބަދަލުކުރުން. (ސ) ފާސްކޮށް ބަލައި ހުއްދަ ދީފައި ހުންނަ ތަކެތި ހުއްދަ ދީފައި ހުންނަ ގޮތަށް ބަދަލުކުރުން 16.2.3 – ކުއްލި ތަކެތި ހިފަހައްޓަން ދިނުމުގެ ކުއްލި ތަކެތި ހިފަހައްޓަން ދީފައި ހުންނަ ގޮތަށް ބަދަލުކުރުން. (ށ) ތަކެއްޗާ ގުޅިގެންވާ ފައިދާ ހޯދުމުގެ ހުއްދަ ދިނުން. (ނ) ދުނިޔެގެ ކުއްލި ތަކެތި ގެނައުމަށް ފަދަ ހުއްދަ ދިނުމުގެ ގޮތުގައި ދެއްކޭ ފައިސާ ނުވަތަ ދެއްކުމަށް ބަލައި ގަންނަ ތަކެތި ހުއްދަ ދީފައި ހުންނަ ގޮތަށް ބަދަލުކުރުން. (ރ) ދިވެހިރާއްޖެ ގުޅިގެންދާ ކޯޓުގެ ތަކެތި ހިފަހައްޓާ ގޮތަށް ތަކެތި ހުއްދަ ދީފައި ހުންނަ ގޮތަށް ބަދަލުކުރުން. (ބ) ދިވެހިރާއްޖެ ގުޅިގެންދާ ކޯޓުގެ ތަކެތި ހިފަހައްޓާ ގޮތަށް ތަކެތި ހުއްދަ ދީފައި ހުންނަ ގޮތަށް ބަދަލުކުރުން. (ޅ) ތަކެތި ހިފަހައްޓާ ގޮތަށް ތަކެތި ހުއްދަ ދީފައި ހުންނަ ގޮތަށް ބަދަލުކުރުން.
(ސ) ތަކެތި ހުންނަންވާ ގޮތް		
17.ތަކެތި ހިފަހައްޓާ ގޮތް	17.1	ތަކެތި ހިފަހައްޓާ ގޮތް ބަދަލުކުރުން.
	17.2	ހުއްދަ ދީފައި ހުންނަ ތަކެތި ހިފަހައްޓާ ގޮތް ބަދަލުކުރުން.
	17.3	ހުއްދަ ދީފައި ހުންނަ ތަކެތި ހުންނަންވާ ގޮތަށް ބަދަލުކުރުން.
	17.4	ހުންނަންވާ ތަކެތި ހުންނަ ގޮތަށް ބަދަލުކުރުން.
18.ތަކެތި ހުންނަ ގޮތް ބަދަލުކުރުން	18.1	ދިވެހިރާއްޖެ ގުޅިގެންދާ ކޯޓުގެ ތަކެތި ހުންނަ ގޮތް ބަދަލުކުރުން. ބަދަލުކުރުމަށް ހުއްދަ ދީފައި ހުންނަ ގޮތަށް ބަދަލުކުރުން.
	18.2	ދިވެހިރާއްޖެ 18.1 ގެ ބަދަލުކުރުމުގެ ކުއްލި ތަކެތި ހުންނަ ގޮތް ބަދަލުކުރުމަށް ފަހު ތަކެތި ހުންނަ ގޮތް ބަދަލުކުރުން.

بسم الله الرحمن الرحيم

		ފުރަހަމްކަމާ ގުޅިގެން ހުށަހަޅާ ލިޔުންތައް.
	18.3	ތިމާވެށި ތަނުގައި ތިބި ފަރާތްތަކުން ދަތުރުކުރާނެ.
19. ފުރަތަމަ ފަހަރުގެ ފަރާތް ހަނދާންކުރުމަށް ތަކެތި ބަލައިގަތުން	19.1	ތަކެތި ހަނދާންކުރުމަށް ދަތުރުކުރާ ފަރާތުން ފަރާތް ހަނދާންކުރާ ތަކެތި ދަތުރުކުރާނެ.
20. ތަކެތި ހުއްދަ	20.1	ހިފަހައްޓަން ހުއްދަ ދީފައިވާ ތަކެތި ދަތުރުކުރާ ފަރާތުން ފަރާތް ހަނދާންކުރުމަށް ދަތުރުކުރާ ތަކެތި ދަތުރުކުރާ ފަރާތުގެ ކުރިން ހުށަހަޅާ ފަރާތުން ހުއްދަ ދީފައިވާ ތަކެތި ގެންދިއުން.
	20.2	ތަކެތި ހުއްދަ ދިނުމުގެ ކުރިން ތަކެތި ހުށަހަޅާ ފަރާތުން ތަކެތި ބަލައިގަތުން.
	20.3	ތަކެތި ހުއްދަ ދީފައިވާ ފަރާތުގެ ތަކެތި ދަތުރުކުރާ ފަރާތުގެ ގާތުގައި ހުންނަ ފަހަރު ތަކެތި ދަތުރުކުރާ ފަރާތުގެ ގާތުގައި ހުންނަ ފަހަރު ތަކެތި ހުށަހަޅާ ފަރާތުން ތަކެތި ބަލައިގަތުން.
21. ފަރާތް ތަކެތި ކައުންޓަރ	21.1	ތަކެތި ދަތުރުކުރާ ފަރާތުގެ ފާސްޕޯޓުގެ ފޮޓޯ ކޮޕީ ތަކެތި ބަލައިގަތުމުގެ ކުރިން ހުށަހަޅާ ފަރާތުގެ ކައުންޓަރ ތަކެތި ބަލައިގަތުން.
	21.2	ތަކެތި ދަތުރުކުރާ ފަރާތުގެ ދަތުރުފުރުޞަތު ކަނޑައެޅިފައިވާ ދުވަހާ ގުޅިގެން ދުވަހުގެ ކުރިން ތަކެތި ހުށަހަޅާ ފަރާތް.
22. ތަކެތި ބަލައިގަތުމުގެ ތަކެތި ބަލައިގަތުމުގެ ގޮތް	22.1	ތަކެތި ބަލައިގަތުމުގެ ކުރިން ތަކެތި ބަލައިގަތުމަށް ހުށަހަޅާ ފަރާތުން ތަކެތި ދަތުރުކުރާ ފަރާތާ ގުޅިގެން ބަލައިގަތުން. 22.1.1 - ތަކެތި ހަނދާންކުރުމަށް ދަތުރުކުރާ ފަރާތް. 22.1.2 - ދަތުރުގައި ގެންދާ ތަކެތި ހަނދާންކުރުމަށް ދަތުރުކުރާ ފަރާތް. 22.1.3 - ތަކެތި ދަތުރުކުރާ ފަރާތުގެ ބަދަލުގައި ތަކެތި ގެންދާ ފަރާތް(ދަތުރުފުރުޞަތު ލިބިގެންވާ)
23. ތަކެތި ބަލައިގަތުން	23.1	ދަތުރުކުރާ ތަކެތި ބަލައިގަތުމަށް ތިމާވެށި ތަނުގައި 22.1 ގައިވާ ގޮތުން ދަތުރުކުރާ ތަކެތި ބަލައިގަތުން.
24. ތަކެތި ހޯދުން ދަށްކުރުން	24.1	ތަކެތި ދަށްކުރާ ފަރާތް ތަކެތި ހޯދުމަށް ދަތުރުކުރާ ފަރާތް، ތަކެތި ލިބިގެންދާ ތަނުގައި ތަކެތި ދަށްކުރާ ގޮތް ދެނެގަތުން.

بسم الله الرحمن الرحيم



ގެއްލުވެ ދިވެހިރާއްޖޭ ގުޅިގެންދާ ގޮތް

ދިވެހިރާއްޖެ/ތިލަފުށީ.

ކަނޑައެޅުން	24.2	24.1 ގަބޫލު ކުރާ ގޮތަށް ވަނަ 3.1 ގައިގެ ދަށުން ގެންނަ ފައިސާ ދައްކާ ގޮތް ބަލައިގަނެ ކަނޑައެޅުމެއް.
25. ފައިސާ ދައްކާ ގޮތް	25.1	ދިވެހިރާއްޖެ ގުޅިގެންދާ ގޮތް ހަމަކުރުމަށް ގެންގުޅޭ ދާއިރާ ދާއިރާ ގެ ތެރެއިން ދައްކާ ފައިސާ ދައްކާ ގޮތް ފައިސާ ދައްކާ ގޮތް ދައްކާ ގޮތް ދައްކާ ގޮތް

بسم الله الرحمن الرحيم



	28.2	ތިލައ ކަނޑައެޅުނު ގަޑުތަކުގައި 30 (ތިރީސް) ދަނީ.
	28.3	ތިލައ ކަނޑައެޅުނު ގަޑުތަކުގައި ހުއްދަ ދީފައިވާ ބަދަލުތަކާ ގުޅިގެން ކުރިން ހުއްދަ ދީފައިވާ ބަދަލުތަކުގެ ތެރެއިން ކަނޑައެޅުނު ބަދަލެއް ކުރުމަށް ބޭނުންވާ ފަރާތުން ކުރިން ހުއްދަ ދީފައިވާ ބަދަލު ބަދަލުކުރަން ބޭނުންވާ ގަޑު ހަމަވުމުގެ ކުރިން ކުރިން ހުއްދަ ދީފައިވާ ބަދަލު ބަދަލުކުރަން ބޭނުންވާ ގަޑު ހަމަ 8 ގަޑިއިރު ދުވަސް ދުވަހުގެ ތެރޭގައި ކުރިން ހުއްދަ ދީފައިވާ ބަދަލު ބަދަލުކުރަން ބޭނުންވާ ގަޑު ހަމަ ތިލައ ކަނޑައެޅުނު ގަޑުތަކުގެ ތެރެއިން ކަނޑައެޅުނު ގަޑެއް ހަމަ ކުރުމަށް ބޭނުންވާ ފަރާތުން ކުރިން ހުއްދަ ދީފައިވާ ބަދަލު ބަދަލުކުރަން ބޭނުންވާ ގަޑު ހަމަ ތިލައ ކަނޑައެޅުނު ގަޑުތަކުގެ ތެރެއިން ކަނޑައެޅުނު ގަޑެއް ހަމަ ކުރުމަށް ބޭނުންވާ ފަރާތުން ކުރިން ހުއްދަ ދީފައިވާ ބަދަލު ބަދަލުކުރަން ބޭނުންވާ ގަޑު ހަމަ ތިލައ ކަނޑައެޅުނު ގަޑުތަކުގެ ތެރެއިން ކަނޑައެޅުނު ގަޑެއް ހަމަ ކުރުމަށް ބޭނުންވާ ފަރާތުން ކުރިން ހުއްދަ ދީފައިވާ ބަދަލު ބަދަލުކުރަން ބޭނުންވާ ގަޑު ހަމަ
	28.4	ތިލައ ކަނޑައެޅުނު ގަޑުތަކުގައި ކުރިން ހުއްދަ ދީފައިވާ ބަދަލު ބަދަލުކުރަން ބޭނުންވާ ފަރާތުން ކުރިން ހުއްދަ ދީފައިވާ ބަދަލު ބަދަލުކުރަން ބޭނުންވާ ގަޑު ހަމަ 7 (ހަތް) ދަނީ ތިލައ ކަނޑައެޅުނު ގަޑެއް ހަމަ ކުރުމަށް ބޭނުންވާ ފަރާތުން ކުރިން ހުއްދަ ދީފައިވާ ބަދަލު ބަދަލުކުރަން ބޭނުންވާ ގަޑު ހަމަ ތިލައ ކަނޑައެޅުނު ގަޑުތަކުގެ ތެރެއިން ކަނޑައެޅުނު ގަޑެއް ހަމަ ކުރުމަށް ބޭނުންވާ ފަރާތުން ކުރިން ހުއްދަ ދީފައިވާ ބަދަލު ބަދަލުކުރަން ބޭނުންވާ ގަޑު ހަމަ
	28.5	ތިލައ ކަނޑައެޅުނު ގަޑުތަކުގައި ކުރިން ހުއްދަ ދީފައިވާ ބަދަލު ބަދަލުކުރަން ބޭނުންވާ ފަރާތުން ކުރިން ހުއްދަ ދީފައިވާ ބަދަލު ބަދަލުކުރަން ބޭނުންވާ ގަޑު ހަމަ ތިލައ ކަނޑައެޅުނު ގަޑުތަކުގެ ތެރެއިން ކަނޑައެޅުނު ގަޑެއް ހަމަ ކުރުމަށް ބޭނުންވާ ފަރާތުން ކުރިން ހުއްދަ ދީފައިވާ ބަދަލު ބަދަލުކުރަން ބޭނުންވާ ގަޑު ހަމަ ތިލައ ކަނޑައެޅުނު ގަޑުތަކުގެ ތެރެއިން ކަނޑައެޅުނު ގަޑެއް ހަމަ ކުރުމަށް ބޭނުންވާ ފަރާތުން ކުރިން ހުއްދަ ދީފައިވާ ބަދަލު ބަދަލުކުރަން ބޭނުންވާ ގަޑު ހަމަ
29. ހުއްޓާލާ ތަނުގެ ވަޒީފާ ހުއްޓާލާ ގޮތް	29.1	ހުއްޓާލާ ވަޒީފާ ދީފައިވާ ފަރާތުން ވަޒީފާ ދެއްކުމުގެ ގޮތުގައި ދައްކަންޏާ ހުރި ފައިސާ ދައްކާ ނުނިމި ކަމަށް ވަޒީފާ ދީފައިވާ ފަރާތުގެ ދަށުން ހުއްޓާލާ ވަޒީފާ ދީފައިވާ ފަރާތުގެ ދަށުން ކަނޑައެޅުނު ގަޑު ހަމަ ކުރުމަށް ބޭނުންވާ ފަރާތުން ކުރިން ހުއްދަ ދީފައިވާ ބަދަލު ބަދަލުކުރަން ބޭނުންވާ ގަޑު ހަމަ
	29.2	ހުއްޓާލާ ވަޒީފާ ދީފައިވާ ފަރާތުގެ ދަށުން ދައްކަންޏާ ހުރި ފައިސާ 250،000/- (ދުއިސައްތަ ފަންސާސް ރުފިޔާ) ދައްކާ ނުނިމި ކަމަށް ބަލައިގަންނަ ގޮތުން ކުރިން ހުއްދަ ދީފައިވާ ބަދަލު ބަދަލުކުރަން ބޭނުންވާ ގަޑު ހަމަ ތިލައ ކަނޑައެޅުނު ގަޑުތަކުގެ ތެރެއިން ކަނޑައެޅުނު ގަޑެއް ހަމަ ކުރުމަށް ބޭނުންވާ ފަރާތުން ކުރިން ހުއްދަ ދީފައިވާ ބަދަލު ބަދަލުކުރަން ބޭނުންވާ ގަޑު ހަމަ
	29.3	ހުއްޓާލާ ވަޒީފާ ދީފައިވާ ފަރާތުގެ ދަށުން ދައްކަންޏާ ހުރި ފައިސާ ދައްކާ ނުނިމި ކަމަށް ބަލައިގަންނަ ގޮތުން ހުއްޓާލާ ވަޒީފާ ދީފައިވާ ފަރާތުން 45 (ސާޅީސް ފަސް) ދަނީ ތިލައ ކަނޑައެޅުނު ގަޑުތަކުގެ ތެރެއިން ކަނޑައެޅުނު ގަޑެއް ހަމަ ކުރުމަށް ބޭނުންވާ ފަރާތުން ކުރިން ހުއްދަ ދީފައިވާ ބަދަލު ބަދަލުކުރަން ބޭނުންވާ ގަޑު ހަމަ ތިލައ ކަނޑައެޅުނު ގަޑުތަކުގެ ތެރެއިން ކަނޑައެޅުނު ގަޑެއް ހަމަ ކުރުމަށް ބޭނުންވާ ފަރާތުން ކުރިން ހުއްދަ ދީފައިވާ ބަދަލު ބަދަލުކުރަން ބޭނުންވާ ގަޑު ހަމަ
	29.4	ހުއްޓާލާ ވަޒީފާ ދީފައިވާ ފަރާތުގެ ދަށުން ދައްކަންޏާ ހުރި ފައިސާ ދައްކާ ނުނިމި ކަމަށް ބަލައިގަންނަ ގޮތުން ހުއްޓާލާ ވަޒީފާ ދީފައިވާ ފަރާތުގެ ދަށުން ކަނޑައެޅުނު ގަޑު ހަމަ ކުރުމަށް ބޭނުންވާ ފަރާތުން ކުރިން ހުއްދަ ދީފައިވާ ބަދަލު ބަދަލުކުރަން ބޭނުންވާ ގަޑު ހަމަ ތިލައ ކަނޑައެޅުނު ގަޑުތަކުގެ ތެރެއިން ކަނޑައެޅުނު ގަޑެއް ހަމަ ކުރުމަށް ބޭނުންވާ ފަރާތުން ކުރިން ހުއްދަ ދީފައިވާ ބަދަލު ބަދަލުކުރަން ބޭނުންވާ ގަޑު ހަމަ ތިލައ ކަނޑައެޅުނު ގަޑުތަކުގެ ތެރެއިން ކަނޑައެޅުނު ގަޑެއް ހަމަ ކުރުމަށް ބޭނުންވާ ފަރާތުން ކުރިން ހުއްދަ ދީފައިވާ ބަދަލު ބަދަލުކުރަން ބޭނުންވާ ގަޑު ހަމަ 10 ގަޑި ދުވަސް ދުވަހުގެ ތެރޭގައި ކުރިން ހުއްދަ ދީފައިވާ ބަދަލު ބަދަލުކުރަން ބޭނުންވާ ގަޑު ހަމަ

	29.5	ތިލައްގަންނަ ގަނެގެން ދަތުރުކުރާ ފަރާތަކުން ދަތުރުކުރާ ދުވަހުގެ 15% (ފަސްދިހަ ތިންސަތޫ) ދަށްވާ ގޮތަށް ކުލީ ދައްކަންވާނެ. ތިލައްގަންނަ ގެންދާ ފަރާތުގެ ކުލީ ދައްކާ ގޮތް ކަނޑައަޅާ ކޯޓުން ދޫކުރާ ލިޔުން ދައްކާ ފަރާތަށް ދިނުން ކަނޑައަޅާ ދުވަހުގެ ތެރޭގައި ކުލީ ދައްކަންވާނެ.
30.ފައިސާ ދައްކާ ގޮތް	30.1	ތިލައްގަންނަ ގެންދާ ފަރާތަކުން (ފަސްހާސް) 500،000/- ގެ ބަރާބަރަށް ވަކި ފައިސާ ގަނެގެން ކުލީ ދައްކާ ގޮތް ކަނޑައަޅާ ދުވަހު ތިލައްގަންނަ ގެންދާ ފަރާތުގެ ބޭނުންތެރި ގޮތަށް ކުލީ ދައްކަންވާނެ.
	30.2	ފައިސާ ދައްކާ ގޮތް ކަނޑައަޅާ ދުވަހުގެ ކުރިން ތިލައްގަންނަ ގެންދާ ފަރާތަކުން ކުލީ ދައްކާ ގޮތް ކަނޑައަޅާ ދުވަހުގެ ތެރޭ ބޭނުންތެރި ފަރާތަކަށް ދަތުރުކުރާ ގޮތަށް ކުލީ ދައްކަންވާނެ.
	30.3	ފައިސާ ދައްކާ ގޮތް ކަނޑައަޅާ ދުވަހު ކުލީ ދައްކާ ގޮތް ބަދަލުކުރުމަށް ތިލައްގަންނަ ގެންދާ ފަރާތުން ކޯޓަށް ފާސްކޮށް ދޭ ފަރާތަށް 9 ދުވަސް ދޫކުރަންވާނެ.
31.ދަންނަވާ ކުލަކުން ދަންނަވާ ކަންތައް	31.1	ތިލައްގަންނަ ގެންދާ ފަރާތުގެ ގޮތުގައި 17.09 ވަނަ ހޯދުމުގެ ދުވަހު ވަނުމަށް ކަނޑައަޅާ ދުވަހުގެ ކުރިން ކުލީ ދައްކާ ފަރާތަށް ދަންނަވާ ކަންތައް ކަނޑައަޅާ ގޮތުގައި ކުލީ ދައްކާ ފަރާތަށް ދަންނަވާ ކަންތައް: 13-K/CIR/2018/01 ގެ ދަފްތަރުގެ 17 ވަނައިން "ތިލައްގަން ގެނެވޭ ފަރާތަށް ދަންނަވާ ކަންތައް" ގައި ހިމެނޭ ގޮތަށް.
	31.2	ތިލައްގަންނަ ގެންދާ ފަރާތުގެ ގޮތުގައި 17.09 ވަނަ ހޯދުމުގެ ދުވަހު ވަނުމަށް ކަނޑައަޅާ ދުވަހުގެ ކުރިން ކުލީ ދައްކާ ފަރާތަށް ދަންނަވާ ކަންތައް ކަނޑައަޅާ ގޮތުގައި 13-K/CIR/2018/01 ގެ ދަފްތަރުގެ 18 ވަނައިން "ތިލައްގަން ހިއްދުމުގެ ކުރިން ކުލީ ދައްކާ ފަރާތަށް ދަންނަވާ ކަންތައް" PR-14 ގެ ގޮތުގައި.

بسم الله الرحمن الرحيم

	31.3	ފާހަގަކުރެވުނު 17.09 ގަބޫލުކުރުމުގެ ކަންތައްތަކުގެ ފަހުން ކަނޑައެޅިގެން ދާ ތިން ދުވަހުގެ ތެރޭގައި ތިމަރަފުށި ކުދިންގެ ކުލަބުގެ ކޯޗު ކަމަށާއި ކުލަބުގެ ކ. ކުޑަދެތުރ ކ. ތިމަރަފުށި ކ. ތިމަރަފުށި ކ. ތިމަރަފުށި

بسم الله الرحمن الرحيم

ނަންބަރ 3

ގެއްލުންތަކުގެ ތާރީޚާ ގުޅިގެން ދައުވާ ކުރުމަށް

ގެއްލުންތަކުގެ ތަފްޞީލް:

ގެއްލުންތައް

ފިރިހެނާއި ބައިވެރިވަސް، ކުއްލިއަދާ ތިމަރަފުށި ދިވެހިންނަށް ކަށަ (ފިރިހެނާއި ބައިވެރިވާ ފަރާތް "ފަރާތް ..... (ފިރިހެނާއި ބައިވެރިވާ ފަރާތް "ފަރާތް ގަނޑަށް") ގެ ތެރެއިން، ފަރާތް ..... ވަނަ ތަނުގައި ..... ގައި ..... (.....) ދަރަނި.

ތިރީގައި، (ފަރާތް ގަނޑަށް) (ފިރިހެނާއި ބައިވެރިވާ ފަރާތް "ފަރާތް ގަނޑަށް") ކުއްލިއަދާ ތިމަރަފުށި ދިވެހިންނަށް ގެއްލުންތަކުގެ ތަފްޞީލް ހުށަހަޅާ ފަރާތާ ގުޅިގެން

بسم الله الرحمن الرحيم

ވުނ ގަޔަ ތަކެތި ކުރިއަށް ގެންދާނެ ގޮތަށް ތިމަންނާ ދެކޮޅަށް ކުރާ ދައުވާ ހަމަ ކުރިން ބަލައިގަންނަ ކަމަށާ، ތިމަންނާ ކުރާ ދައުވާ ހަމަ ކުރިން ބަލައިގަންނަ ކަމަށާ، ތިމަންނާ ދެމެދު ހުރި ދައުވާ

بسم الله الرحمن الرحيم

5. ފަހަރުކަން ހިންގުން

5.1- ފަހަރުކަން ހިންގުމުގެ ފަހަރުކުރެވުނު ދުއްތަކާއި ތަފާތުވާ ގޮތްތަކަށް ކުއްލިއަދު ދިވެހިންގެ ތިމަރަފުށި ތިރޭރިންގެފަށ ތިރޭ ކަނޑައަޅާ ފަރާތްތަކުން ފަހަރުކުރެވިދާނެ.

5.1.1- ކުއްލިއަދު ދިވެހިންގެ ތިމަރަފުށި ތިރޭ ކަނޑައަޅާ ގޮތަށް، ފަހަރުކުރެވިދާނެ ގޯތި ބަދަލުކުރުމަށް ހުއްދަ ދިނުން.

5.1.2- ތިމަރަފުށި ސިވިލް ކޯޓުގެ ފަހަރުކުރެވިދާނެ ގޯތި ބަދަލުކުރުމަށް ހުއްދަ ދިނުން.

6. ކުއްލިއަދު ދިވެހިންގެ ފަހަރުކުރެވުނު ގޯތި

6.1- ތިމަރަފުށި ސިވިލް ކޯޓުގެ ތަރުތީބު ބަލައިގަނެ، ހަމަ ތަނުގައި، ގޯތި ބަދަލުކުރުމަށް ތިމަރަފުށި ކުއްލިއަދު ދިވެހިންގެ ކޯޓުގެ ތަރުތީބުގައި. ތިމަރަފުށި ސިވިލް ކޯޓުގެ ތަރުތީބުގައި ކުއްލިއަދު ދިވެހިންގެ ތިމަރަފުށި ތިރޭ ކަނޑައަޅާ ގޯތި ބަދަލުކުރުމަށް

بسم الله الرحمن الرحيم



ކުއްލިދާ ތިމަރަފުށި ދިވެހިންނަށް ކުރިއަށް
ތިމަރަފުށި/ތިރުވަރިއާދޫ.

7.1.3- ކުށްވެރިކަމާ ގުޅޭގޮތުން ފާސްކުރެވިފައިވާ ހުކުމް ކަށަވަރުކުރުމަށް ބާރުގެ ބޭނުން ހާސިލުކުރުން.

7.1.4- ވިލާތުގައި ހިންގާ ކުށްވެރިކަމާ ގުޅޭ ތަހުގީގު ކުރުމަށް ބަލަހައްޓަވާ ފަރާތްތަކާ ގުޅިގެން ކަންކަން ހިނގާ ގޮތް ބަލައި ބަލައި ހިންގުން.

7.1.5- ވިލާތުގެ ކަނާތްފަރާތާ ދިލާގަށް ގުޅޭ ކަނާތްފަރާތާ ދިލާގަށް ދަތުރު ކުރާ ބޯޓުތަކާ ގުޅިގެން ބަލަހައްޓަންޖެހޭ ކަންކަން ބަލަހައްޓަން.

7.2- ކުރިން ކުށްވެރިކަމާ ގުޅިގެން ދެވިފައިވާ ހުކުމްތަކުގެ ގޯތިތެރެއިން 10.71 ވަނަ ފާއިތުވާ 10.72 ވަނަ ފާއިތުވާ ދުވަހަށް ގުޅޭ ހުކުމްތަކުގެ ތެރެއިން ތިމަރަފުށި ދިވެހިންނަށް ކުރިއަށް ގެންދާ ކަންކަން ބަލަހައްޓަން. ތ. ތިމަރަފުށި ދިވެހިންނަށް ކުރިއަށް ގެންދާ ކަންކަން ބަލަހައްޓަން. (1 ފަހަރު)

7.3- ކުރިން ކުށްވެރިކަމާ ގުޅިގެން ދެވިފައިވާ ހުކުމްތަކުގެ ގޯތިތެރެއިން 10.71 ވަނަ ފާއިތުވާ، 10.72 ވަނަ ފާއިތުވާ ގެންދާ ކަންކަން ބަލަހައްޓަންޖެހޭ ގޮތް ބަލައި ބަލައި ހިންގުން. ތިމަ ދާނ ތިބާ ކުރަންޖެހޭ ގޮތް ގަބޫލުކުރުން.

7.4- ކުށްވެރިކަމާ ބެހޭ ކަންކަމުގައި ކުށްވެރިންނާ ދެކޮޅަށް ތިބާ ކުރަންޖެހޭ ގޮތް ބަލައި ބަލައި ހިންގުން. (1 ފަހަރު) ތ. ތިމަރަފުށި ދިވެހިންނަށް ކުރިއަށް ގެންދާ ކަންކަން ބަލަހައްޓަން.

8. ކުށްވެރިކަމާ ގުޅޭ ފާސްކުރެވިފައިވާ ތިމަ ދާނ ތިބާ ކުރަންޖެހޭ ގޮތް

1. ފާސްކުރުން	1.1- "ދަނޑުވެރިކަމާ ގުޅޭ ކަންކަމުގެ" ކަނޑާ ހަމްދަ ދުވަހު، ދަނޑުވެރިކަމާ ގުޅޭ ކަންކަން ބަލަހައްޓަން. 1.2- "ދަނޑުވެރިކަމާ ގުޅޭ ކަންކަމުގެ" ކަނޑާ ހަމްދަ ދުވަހު، ދަނޑުވެރިކަމާ ގުޅޭ ކަންކަން ބަލަހައްޓަން. 1.3- "ދަނޑުވެރިކަމާ" ކަނޑާ ހަމްދަ ދުވަހު ހިންގާ ބަދަލު ކަނޑާ ހަމްދަ ދުވަހު ދަނޑުވެރިކަމާ ގުޅޭ ކަންކަން ބަލަހައްޓަން. 1.4- "ދަނޑުވެރިކަމާ ބަދަ" ކަނޑާ ހަމްދަ ދުވަހު، ދަނޑުވެރިކަމާ ގުޅޭ ކަންކަމުގެ ތެރެއިން ދަނޑުވެރިކަމާ ގުޅޭ ކަންކަން ބަލަހައްޓަން. 1.5- "ދަނޑުވެރިކަމާ" ކަނޑާ ހަމްދަ ދުވަހު، ދަނޑުވެރިކަމާ ގުޅޭ ކަންކަމުގެ، ދަނޑުވެރިކަމާ ގުޅޭ ކަންކަން ބަލަހައްޓަންޖެހޭ ގޮތް ބަލައި ދަނޑުވެރިކަމާ ގުޅޭ ކަންކަން ބަލަހައްޓަން.
2. ފާސްކުރުމުގެ ބަދަލުތަކުގެ ތެރެ	2.1- ދަނޑުވެރިކަމާ ގުޅޭ ކަންކަމުގެ ތެރެއިން ކަނޑާ ހަމްދަ ދުވަހު ކަނޑާ ހަމްދަ ދުވަހު ދަނޑުވެރިކަމާ ގުޅޭ ކަންކަން ބަލަހައްޓަން. 2.2- ދަނޑުވެރިކަމާ ގުޅޭ ކަންކަމުގެ ތެރެއިން ކަނޑާ ހަމްދަ ދުވަހު ހިންގާ ބަދަލު ކަނޑާ ހަމްދަ ދުވަހު ދަނޑުވެރިކަމާ ގުޅޭ ކަންކަން ބަލަހައްޓަން.

بسم الله الرحمن الرحيم

	ފާސްވެގެން، ކުރިއަށް ގެންދާނެކަމަށް ތިރީގައި ސޮއިކުރާ ފަރާތްތަކުން ވަކި ވަކި ގޮތުގައި ވަނީ ބަލައިގަންނަވާ. 2.3- ލިޔުންތަކުގެ ތެރެއިން ކޯޓުގެ ކަންކަމަށް ބޭނުންވާ ލިޔުންތައް ހޯދައި ހުށަހެޅުމަށް ކަނޑައަޅާ ގޮތް ދެނެގަތުމަށް ތިރީގައި ސޮއިކުރާ ފަރާތްތަކުން ގުޅުން ހިންގާނެ ގޮތް ދެނެގަތުމަށް ފަހު ކަނޑައަޅާ

بسم الله الرحمن الرحيم



ކުޑަދުވެރި ތިމަރަފުށި ދިވެހިންގެ ކޯޓު
ތިމަރަފުށި/ތިލޭރިގަނޑު.

	ތަނަށް ލަންދަނުވާ ތާރީޚުގެ ފަހުން ތަކުރާރު ކުރާ ދުވަހަކަށް ދުވަހަކު ދައުވާ ކުރެވޭ ފައިސާ ތަކެއް ތިބެ ތަނަށް ތަކުރާރު ކުރާ ދުވަހަށް ބަދަލު. ދަނޑުވެއްދުމުގެ ފައިސާ = CP*0·005*LD CP (ކުއްލި ކަންތައް ދެނެގަތުމަށް): ކުއްލި ކަންތައް ދެނެގަތުމުގެ ދުވަހު ތަކުރާރު ކުރާ ދުވަހަށް LD (ފަސް ދުވަސް): ކުއްލި ކަންތައް ދެނެގަތުމުގެ ދުވަހުގެ ފަހުން ބަލަހައްޓަންޖެހޭ ދުވަސް ގާތަށް ކަނޑައަޅާ ދުވަސްތަކުގެ ތެރެއިން ކަނޑައަޅާ ދުވަސްތަކުގައި ކަންތައް ކުރުމުގެ ކުރިން ކަނޑައަޅާ ދުވަހުގެ ކުރިން ކަންތައް ކުރުމުގެ ކުރިން ދުވަހުގެ ފަހުން ކަނޑައަޅާ ދުވަހުގެ ފަހު

بسم الله الرحمن الرحيم

	ފަނާކުރުން.
10. **ހުއްދަ ހޯދުމުގެ ތަފާތުކަން**	10·1- ފިއްދަތެއް ހުއްދަ ދޫކުރާ ގޮތަށް ފާހަގަކުރެވިފައިވާ ކަންތައްތަކާ ގުޅޭ ހުއްދަ ހޯދުން ކުރިއަށް ގެންދާނެ ގޮތް ކުށްވެރިކަމުގެ ގާނޫނުގައި ބަޔާންކުރެވިފައިވާ ގޮތަށް ކަންތައް ކުރުން ކަނޑައަޅާ ގާނޫނު ތަންފީޒުކުރުމުގެ ދަށުން ކަނޑައަޅާ

بسم الله الرحمن الرحيم



ކުޑަދޫ ތިމަރަފުށި ދިވެހިންނަށް ކަށަވަރު

ތިމަރަފުށި/ތިލަދުންމަތީ.

ފޯމުގެ ނަންބަރު	ތިރީގައި ހުންނަ
ފޯމު 1	ތިއުނާގޮށ
ފޯމު 2	ދެއްކުމުގެ ކަނޑަށްޓި
ފޯމު 3	ސޮއްސާ ދަށު ކިޔުމަތަކާއި
ފޯމު 4	ދަސްވެގެން ބަލާފުނު ފަރާތުގެ ކުލަ/ކާށި ބަދަލު

ފިއުނާގޮށ، ފިއުނާގޮސްފުމުގެ ކުރިން ފާސްކުރަން ވާނެ ކަންތައް ކަށަވަރުކުރުމަށާއި، ތިއުނާގޮސްފުމުގެ ފަހުން ކުރަންވާ ކަންތައް ކަށަވަރުކުރުމަށާއި، ތިއުނާގޮސްފުމުގެ ފަހުން ކުރަންވާ ކަންތައް ކަށަވަރުކުރުމަށް ކުރިއަރުވައި ފިއުނާގޮސް ކަންތައް ކުރުމަށް ކަމަށް ކަށަވަރުކުރަމެވ.

(ހާލިލް ގޮތް)

(ފާނާ ގޮތް)

ދަސްވެގެން ބަލާފުނު ފަރާތުގެ:	ދަސްވެގެން ފަރާތުގެ:
ނަން:	ނަން:
ކާށި:	ކާށި:
ދާއިރާ:	ދާއިރާ:
ތާރީޚް:	ތާރީޚް:
ސޮއި:	ސޮއި:
ކާށި:	ކާށި:
ނަން:	ނަން:
ދާއިރާ:	ދާއިރާ:
ތާރީޚް:	ތާރީޚް:
ދަސްވެގެން ބަލާފުނު ފަރާތުގެ ކާށި ބަދަލު:	ދަސްވެގެން ފަރާތުގެ ކާށި ބަދަލު ކުރާ ފަރާތް:
ނަން:	ނަން:
ކާށި:	ކާށި:
ދާއިރާ:	ދާއިރާ:
ތާރީޚް:	ތާރީޚް:
ދާއިރާ ކާށި ބަދަލު ކުރާ ފަރާތް:	ދާއިރާ ކާށި ބަދަލު ކުރާ ފަރާތް:
ސޮއި:	ސޮއި:

بسم الله الرحمن الرحيم



ކުއްލިދާއިރާ ތިމަރަފުށި ދިވެހިންނާއި ގުޅޭ

ތިމަރަފުށި/ތިރުވަރިއްގެ.

ހޭކަ 4

ގެދުވަސްތައް

ގެދުވަހު 1

ސިވަސް ހުށަހެޅުނު ހިއްސާދާރުންގެ ތަފާތު ތަފާތު

#	ހިއްސާދާރުގެ ނަން		
ސިވަސް ހުށަހެޅުނު ތިމަރަފުށި ދިވެހިންގެ ގޯތިތަކުގެ ތަފާތު ތަފާތު ހިއްސާދާރުންގެ ލިސްޓެއް ތިރީގައި ބަލައިދޭށެ.			
1	ސިވަސް ހުށަހެޅުނު ފަރާތް (ކުށްވެރި) (ގެދުވަހު 2)		
2	ސ.ފ.ކ.ބާ (ގެދުވަހު 3)		
3	ކައުންސިލް/ފެނާއި ތަރިއާ ގުޅޭ ކަންކަމުގެ ރާއްޖެ ދިވެހި ތިމަންނާ ގުޅޭ ގޮތުން ހިއްސާ ކުރެވިފައިވާ ގޯތި		
4	ގޯ، ގެ، ގ ތަކުގެ ތަފާތު ތަފާތު ގޮތްތަކުގައި ގޯތި (ގ، ގ، ގ ތަކުގެ ތަފާތު ގޮތްތަކުގައި ހިއްސާ ކުރެވިފައިވާ)		
5	ހުސްވެދާ ފަރާތްތަކުގެ (ކުށްވެރި/ސ.ފ.ކ.ބާ) (ސިވަސް ހުށަހެޅުނު ތަރިކަމުގެ ގޮތުގައި ހިއްސާ ކުރެވިފައިވާ)		
6	ހިއްސާ ކުރެވުނު ތަކެއްޗާ ގުޅޭ (ގެދުވަހު 4)		
7	ސިވަސް ހުށަހެޅުނު ފަރާތްތަކުގެ ގޯތި ތަކެއްޗާ ގުޅޭ (ގަވާހު ތަކެއް ނެތް ގޮތަށް)		
8	ހޭކަ 2 - ސިވަސް ހުށަހެޅުނު ހިއްސާ ކުރެވިފައިވާ ގޯތި 7.1 ވަނަ ގޮތުގައި ބަލައިގެންނެ ހިއްސާ ކުރެވިފައިވާ ގޯތި.		
9	ތާ ހޭދަ ކުރެވިފައިވާ ހިއްސާ ކުރެވުނު ތަކެއްޗާ ގުޅޭ ތަފާތު ތަފާތު ގޮތްތަކުގައި)		
ސިވަސް ހުށަހެޅުނު ތިމަރަފުށި ދިވެހިންގެ ގޯތިތަކުގެ ތަފާތު ތަފާތު ހިއްސާދާރުންގެ ލިސްޓެއް ތިރީގައި ބަލައިދޭށެ.			
10	ގެދުވަހު 5 "ގ ތަކުގެ ތަފާތު ގޮތަކުން ކަނޑައެޅުނު ހިއްސާ ކުރެވުނު ތަކެއްޗާ ގުޅޭ		
11	ގެދުވަހު 5 "ގ ތަކުގެ ތަފާތު ގޮތަކުން ކަނޑައެޅުނު ހިއްސާ ކުރެވިފައިވާ ގޯތި		
12	ގެދުވަހު 6 "ގ ތަކުގެ 3(ތިން) ބަހުގެ ތަފާތު ގޮތަކުން ހިއްސާ ކުރެވުނު ތަކެއްޗާ ގުޅޭ ކަންކަމުގެ "ގ ތަކުގެ ތަފާތު ގޮތަކުން ހިއްސާ ކުރެވުނު ތަކެއްޗާ ގުޅޭ		
13	ގެދުވަހު 6 "ގ ތަކުގެ 3(ތިން) ބަހުގެ ތަފާތު ގޮތަކުން ހިއްސާ ކުރެވުނު ތަކެއްޗާ ގުޅޭ ކަންކަމުގެ "ގ ތަކުގެ ތަފާތު ގޮތަކުން ހިއްސާ ކުރެވިފައިވާ ގޯތި ތަކެއް ތަކެއް ގުޅޭ		
ސިވަސް ހުށަހެޅުނު ތިމަރަފުށި ދިވެހިންގެ ގޯތިތަކުގެ ތަފާތު ތަފާތު ހިއްސާދާރުންގެ ލިސްޓެއް ތަކެއް ގުޅޭ ކަންކަމުގެ ގޮތުގައި ބަލައިދޭށެ.			
14	ހިއްސާ ކުރެވުނު ތަކެއްޗާ ގުޅޭ ކަންކަމުގެ ގޮތުގައި ތަފާތު ތަފާތު ގޮތްތަކުގައި ބަލައިދޭށެ.		
15	ބަލި ތަކެއް ގެންނަ ގޮތުގައި (ތަކެއް ބަލި ކުރެވުނު ގޮތުގައި ތަކެއް ބަލި ކުރެވުނު ގޮތުގައި ބަލި ކުރެވުނު ގޮތުގައި)		
16	ބަލި ކުރެވުނު ތަކެއް ގުޅޭ ތަފާތު ގޮތްތަކުގައި		
17	ސިވަސް ހުށަހެޅުނު ފަރާތް ގުޅޭ ގަވާހު ތަކެއް ނެތް ގޮތުގައި / ތަކެއް ގެންނަ ގޮތުގައި		

ގެދުވަހު 2

بسم الله الرحمن الرحيم



ކުއްލިދާދި ތިމަރަފުށީ ދިވެހިސަރުކާރު ކޯޓު
ތިމަރަފުށި/ބިލުވާރިގަނޑު.

ވެރަށް ހުނަރަކީ ފޯމް

·1	ވެރަށް ހުނަރަކީ ފަރާތުގެ ތަފްޞީލު	
1·1	ނަން:	
1·2	ގޭގެ ނަންބަރު:	
·2	ވެރަށް ހުނަރަކީ ތިމާވެށި ކަމުގެ ތަފްޞީލު	
2·1	ތިމާވެށި ކަމުގެ ނަން	
2·2	ތިމާވެށި ކަމުގެ ނަންބަރު	
·3	ހުނަރަކީ ތަންކަމުގެ ތަފްޞީލު	
3·1	ހުނަރަކީ ތަން	
	ފ، ގޭ، ފ	
	ފުރުތަ ތަން	
3·2	ފުރުތަ ތަން (ފޮނަވަށް ލިޔުމަށް)	
3·3	ކަންތައް (ތަންތަނުގައި ހަދަނީ؟)	
·4	ވެރަށް ހުނަރަކީ ތަފާތު ގޮތް	
4·1	ދިވެހިރާއްޖެއިން ބޭރުގެ ފަރާތަކާ/ހިންގާ ކުންފުނިތަކުގެ ތަފާތު ގޮތް، ތަކެއްޗާ ގުޅިގެން ދިވެހިރާއްޖެ ކަމުގައި ހަދާ ގޮތް، ދިވެހި ބަދަލު ހުއްދަ ހޯދާ ގޮތް / ތަކެއްޗާ ގުޅިގެން ވެރަށް ހުނަރަކީ ކަމުގެ ތަފްޞީލު.	
4·2	ތަކެއްޗާ/ތަކެއްޗާ ގުޅިގެން ފަރާތަކާ/ހިންގާ ކުންފުނިތަކުގެ ތަފާތު ގޮތް، ތަކެއްޗާ ގުޅިގެން ދިވެހިރާއްޖެ ކަމުގައި ހަދާ ގޮތް، 3·3 ގައިގެ ކަންތައްތަކުގެ ތަފާތު ގޮތް ހިމެނޭ ގޮތަށް ހުނަރަކީ ކަމުގެ ތަފްޞީލު.	
4·3	ވެރަށް ހުނަރަކީ 60 ދުވަހުގެ ތެރޭގައި ހަދާ ގޮތް، ތަކެއްޗާ ގުޅިގެން، ތަކެއްޗާ/ ތަކެއްޗާ ގުޅިގެން ހަދާ ގޮތް ހިމެނޭ ގޮތަށް ތަފްޞީލު. ވެރަށް ހުނަރަކީ ކަމުގައި ކުރިއަށް ގެންދާ ގޮތް، ކަންކަމުގައި ދިމާވާ ދަތި ގޮތް، ކަންކަން ހައްލުކުރާ ގޮތް، ކުރިއަށް ގެންދާ ގޮތް ހިމެނޭ ގޮތަށް ކަންކަން ހިންގާ ގޮތް ތަފްޞީލުކޮށް ލިޔުއްވާ.	
·5	ވެރަށް ހުނަރަކީ ފަރާތުގެ ތަފްޞީލު	
ސޮއި:		ތާރީޚް ސޮއްކޮށް
ނަން		
ދާއިމީ		
ފޯނު		

بسم الله الرحمن الرحيم



ކުއްލިއަދު ތިމަރަފުށި ދިވެހިންނަށް ކުރާ ފޮނުވާ ލިޔުން

ތިމަރަފުށި/ތިރޭރިއާގެ.

ނަމްބަރ 3

ހުށަހަޅާ ތާރީޚް

#	ތަފްޞީލް	ތަކުރާރު	ދުނިޔެ	ތާރީޚް	ލިޔުންތެރި
1	ފާސް ކުންފުނިގެ ތަނާ ގުދަންތައް				
2	ކާންދާ، ތަރިގަ ތެލުން				
3	ދަނޑި ބަދަލު ތެލުން				
4	ހިއްކުންތަކުން				
5	ސައިންމެ ދެލުން				
6	ތަލުން ތެލުގާ، ގެއްލުންތަ ހުއްދާ، ދުނި ދެލުން				
7	ދުވާ ލުގާ، ކުލަލުން				
8	ސިނާގުން ކުތުން				
9	ކަނަގޮތް ވަނިކުރުން				
10	ތެދަކަ ކުށްގެ ކުތުން				
11	ކުށް ދުލާ، ދިވެހިންނަށް ދުލު ގެއްލުގައި ވަކިފަރާތަކަ ދެލުން				
12	ދުނިޔާ ދުލުވަމް ހަރުކުރުން				
13	ލާސް ގަނެ ދެލުން				
14	ގެނެ ކައްލާ، ތަރިގަ، ބޯލާ، ތެލުގާ، ސައިންމެ ދެލުން				
15	ކުއްލިއަދު ގެއްލުނު ބަލަ ހޯދާ، ތަރިގަ، ބޯ ތެލުން				
	ދުވަސް				

بسم الله الرحمن الرحيم



ތާއީދުގެ ތިމަރަފުށި ދިވެހިންނާއި ހިލޭ

ތިމަރަފުށި/ތިލަދުންމަޑުލު.

ނަންބަރ 4

ހުކުރަށް ފާސްކުރުމުގެ ނޯޓިފިކޭޝަން

1. ހުކުރަށް ފާސްކުރާ ބައިތަކުގެ ތަފްޞީލު		
1.1	ނަން:	
1.2	ތަކައްލުސްވި ކުއްލިއަކީ ކޮބާ؟	
1.3	ވަގުތުގެ ކޮބާ؟	
1.4	ތަކައްލުސްވި ސަބަބު	
1.5	ގެއްލުން ލިބުނު ތަނާއި ގެއްލުންވި ސަބަބު	
1.6	ގެ، ކޮށް، ގެ ހިސާ ސަބަބު	
1.7	ފުރާ ސަބަބު	
1.8	ތިމާވެށި ކޮބާ؟	
2. ހުކުރަށް ފާސްކުރާ ގޮތުގެ ތަފްޞީލު (ކައުންސިލްގައި ހުށަހަޅާ ބިލުގައި ދަތްތެރިކުރާ ގޮތުގެ ތަފްޞީލު، ފާސްކުރާ ގޮތުގެ ތަފްޞީލު، ތަންފީޒުކުރާ ގޮތުގެ ތަފްޞީލު)		
#	ސަބަބު	ގަޑު
		ދަށްތެރިން ހެދުން
		ހެދުން
		ހެދުން
ފާސްކުރާ ގޮތުގެ ތަފްޞީލު		

بسم الله الرحمن الرحيم



ނަމޫނާ

ލެކްޗަރ 5
ފާރ ތަނަވަސްކަންވެ ބޭނުންވާ ބަދަލުތައް

ތިމަންވެ ހުންނަނީ ކަނޑައެޅިފައި ހުންނަ ބަދަލުތައް		
#	ހުންނަންޖެހޭ ތަނަވަސް	ހުންނަންޖެހޭ ގަޑިތައް	ފާރ ތަނަވަސްކަންވެ ބޭނުންވާ ބަދަލުތައް (ތިރީގައި ބަލައިގަންނަވާ)
ޖުމްލަ			
ކުށްވެ ހުއްދަ ދީފައި ހުންނަ ބަދަލުތައް			
#	ކުށްވެ ހުއްދަ ދީފައި ހުންނަ ތަން	ހުއްދަ ދެވުނު ގޮތް	ހުއްދަ ދެވުނު ތާރީޚު	ފާރ ތަނަވަސްކަންވެ ބޭނުންވާ ބަދަލުތައް (ތިރީގައި ބަލައިގަންނަވާ)
ޖުމްލަ				

ނޯޓް: ތިރީގައިވާ ތަންތަން ފަނޑުވެ ބޭނުންވާ ގޮތުގެ 20 ތިން ސާތަވަނަ ޖުމްލަ ތަރުޖަމާ ކުރަންވާނެ. ތަނާ ތިރީގައިވާ ތަންތަން ފަނޑުވެ ބޭނުންވާ ގޮތުގެ 100 ތިން ސާތަވަނަ ތަރުޖަމާ ކުރަންވާނެ.



بسم الله الرحمن الرحيم



ކުޑަދޭކަ ތިމަރަފުށި ދިވެހިންގާ ކޯޓު
ތިމަރަފުށި/ތިރުވަރާއަށް.

ނަމްބަރ 6

ފާރިތަކާ 3 (ތިނެއް) ދަރަނޑަށް ބަންދުކުރުމާ ގުޅުންހުރި ގޮތުގެ ލިޔުން

ފާސްކޮށް ލަދުގަނޑުގައި ގުޅުންހުރި ގޮތުގެ ތަފްޞީލު				
	ފަރާތުގެ ނަން	ފަރާތުގެ ވަކާލަތު	ފަރާތުގެ ދަރަނޑު	ފަރާތުގެ ދަރަނޑު (ތިރުވަރާ ތަކުރީރުން)
ޖުމްލަ				

ނޯޓް: ތިރީގައިވާ ގޮތަށް ލަދުގަނޑު ބަންދުކުރުމާ ގުޅުންހުރި 20 ތިން ސަތޭކަ ފަސްދޮޅަށް ވުރެ ގިނަ ފަރާތްތަކާ ގުޅުންހުރި ގޮތުގެ ލިޔުން.



بسم الله الرحمن الرحيم



ތެރެދެއްކޭ ތިމަރަފުށި ދިވެހިންނަށް ކުރިން
ތިމަރަފުށި/ތިރޭރިންނަށް.

ލޯތްބަ 7

ސިފަށ ބާވަތްތަކާ ގުޅުންހުރި ގޮތުން ގެންނަން ހިނގަސް

ފާތިހުގެ ފަރާތް	ފާތިހުގެ ގޮތުގެ ތަފްޞީލް	ދަރަޖަ
ތަކެ	75x ހަދާ ކުރިން ހުންނަ ގޮތަށް/ ކުރިން ހަދާ	75
ދާދި ފެނުން	05x ކުރިން ތިބި ގޮތަށް/ކުރިން ހުންނަ ދަށ ތިރިވާ	05
ހުންނަ ގޯތި ދުއްވާލާ	10x ކުރިން ހުންނަ ގޯތި ދުއްވާލާ/ކުރިން ދުއްވާ	10
ތަފާތެއް	ކުރިން 20 ބަސްދީގެ ހަދާ ގޮތަށް ގެންނަން ފާސް 2 ފާހިގުވާ	10
	ޖުމްލަ	100

بسم الله الرحمن الرحيم

ﻓﻮﺭﻣﻮ 8

ﻣﻴﺎ ﺷﻮﻳﺎﺩﻭﺭﻳﻊ

Form of Tender Security (Bank Guarantee)

The Issuing Bank shall fill in this Bank Guarantee Form in accordance with the instructions indicated.

..... {Bank's Name, and Address of Issuing Branch or Office}

Beneficiary: {Name and Address of Employer}

Date:

TENDER GUARANTEE No.: _____

We have been informed that _____ {name of the Tenderer} (hereinafter called "the Tenderer") has submitted to you its Tender dated _____ (hereinafter called "the Tender") for the execution of _____ {name of contract} under Invitation for Tenders No. _____ ("the IFB").

Furthermore, we understand that, according to your conditions, Tenders must be supported by a Tender guarantee.

At the request of the Tenderer, we _____ {name of Bank} hereby irrevocably undertake to pay you any sum or sums not exceeding in total an amount of _____ [amount in figures] (_____) [amount in words] upon receipt by us of your first demand in writing accompanied by a written statement stating that the Tenderer is in breach of its obligation(s) under the Tender conditions, because the Tenderer:

(a) has withdrawn its Tender during the period of Tender validity specified by the Tenderer in the Form of Tender; or

(b) having been notified of the acceptance of its Tender by the Employer during the period of Tender validity, (i) fails or refuses to execute the Contract Form, if required, or (ii) fails or refuses to furnish the performance security, in accordance with the ITB.

This guarantee will expire: (a) if the Tenderer is the successful Tenderer, upon our receipt of copies of the contract signed by the Tenderer and the performance security issued to you upon the instruction of the Tenderer; and (b) if the Tenderer is not the successful Tenderer, upon the earlier of (i) our receipt of a copy your notification to the Tenderer of the name of the successful Tenderer; or (ii) {insert date} twenty-eight days after the expiration of the Tenderer's Tender.

Consequently, any demand for payment under this guarantee must be received by us at the office on or before that date.

This guarantee is subject to the Uniform Rules for Demand Guarantees, ICC Publication No. 458

[signature(s]

بسم الله الرحمن الرحيم

ﻫﻪﺩﺮﻮﻫﺮ 9
ﻣﻮﻮﻮﺩﻫﺮﺳﻪ ﺩﻮﺷﺮﻮﻫ

Form of Performance Bank Guarantee (Unconditional)

To: .....

[name &address of Purchaser]

.....

.....

WHEREAS ..... *[name and address of Supplier]* (hereinafter called "the Supplier") has undertaken, in pursuance of Contract No. ..... dated ..... to execute ..... *[name of Contract and brief description of Works]* (hereinafter called "the Contract");

AND WHEREAS it has been stipulated by you in the said Contract that the Supplier shall furnish you with a Bank Guarantee by a recognized bank for the sum specified therein as security for compliance with his obligations in accordance with the Contract;

AND WHEREAS we have agreed to give the Supplier such a Bank Guarantee;

NOW THEREFORE we hereby affirm that we are the Guarantor and responsible to you, on behalf of the Supplier, up to a total of *..... *[amount of Guarantee]* ..... *[amount in words]*, such sum being payable in the types and proportions of currencies in which the Contract Price is payable, and we undertake to pay you, upon your first written demand and without cavil or argument, any sum or sums within the limits of ..... *[amount of Guarantee]* as aforesaid without your needing to prove or to show grounds or reasons for your demand for the sum specified therein.

*An amount is to be inserted by the Guarantor, representing the percentage of the Contract Price specified in the Contract, in Maldivian Rufiyaa.

We hereby waive the necessity of your demanding the said debt from the Supplier before presenting us with the demand.

We further agree that no change or addition to or other modification of the terms of the Contract or of the Works to be performed there under or of any of the Contract documents which may be made between you and the Supplier shall in any way release us from any liability under this Guarantee, and we hereby waive notice of any such change, addition, or modification.

This Guarantee shall be valid until the date of issue of the Defects Correction Certificate.

SIGNATURE AND SEAL OF THE GUARANTOR .....

Name of Bank .....

Address .....

Date .....

ﻓﻮﺭﻣﻰ 10
ﺑﯧﻨﻚ ﮔﺎﺭﻧﺘﻰ ﺋﺎﻟﺪﯨﻨﻘﻰ ﺋﺎﻳﻠﯩﻖ

Form of Bank Guarantee for Advance Payment

To: .....

[name & address of Purchaser]

.....

[name of Contract]

Gentlemen:

In accordance with the provisions of the Conditions of Contract, of the above-mentioned Contract, ...*[name and address of Supplier]* (hereinafter called "the Supplier") shall deposit with .... *[name of Purchaser]* a Bank Guarantee to guarantee his proper and faithful performance under the said Clause of the Contract in an amount of .....*[amount of Guarantee]* .....*[amount in words]*.

We, the ....

[Bank or Financial Institution], as instructed by the Supplier, agree unconditionally and irrevocably to guarantee as primary obligator and not as Surety merely, the payment to ..... *[name of Purchaser]* on his first demand without whatsoever right of objection on our part and without his first claim to the Supplier, in the amount not exceeding *..... ..... [amount of Guarantee] .... *[amount in words]*.

We further agree that no change or addition to or other modification of the terms of the Contract or of Works to be performed there under or of any of the Contract documents which may be made between ....*[name of Purchaser]* and the Supplier, shall in any way release us from any liability under this Guarantee, and we hereby waive notice of any such change, addition, or modification.

* An amount is to be inserted by the Bank or Financial Institution representing the amount of the Advance Payment, in Maldivian Rufiyaa.

This Guarantee shall remain valid and in full effect from the date of the advance payment under the Contract until .....*[name of Purchaser]* receives full repayment of the same amount from the Supplier.

Yours truly,

SIGNATURE AND SEAL: .....

NAME & ADDRESS OF BANK/INSTITUTION .....

بسم الله الرحمن الرحيم

ހެއްދުން 5

ސާފުކަމާ ގުޅޭ ތަކެއް ތިބުމުގެ ގޮތް

ފަސާހަތަކާ ގުޅޭ ހިނގާ ހަރަކާތް:

ފަސާހަތަކާ ދެކޮށްފިދާނެ ހަދިޔާ ވާހަކަ ދައްކާ ފަރާތް ވަގުތުން ފާހަގަ ކުރަންވާނެ. ތަނާ ފަސާހަތަކާ ދުރުދުރަށް ހަދިޔާ ތަކެއް ފޮނުވާ ގޮތް ވިސްނާށެވ.

ފަސާހަތަކާ ގުޅޭ ތަކެއް ތިބޭ ތަނުގައި ދެކޮށްލާ ފަދަ ތަކެއް ތަކެއް ނުކުރާށެވ. ފަސާހަތަކާ ގުޅޭ ތަކެއް ތިބޭ ތަނުގައި، ތަކެއް ދެކޮށް ވާހަކަ ދައްކާ ފަރާތް ތަކެއް ދެކޮށްލާ ފަދަ ތަކެއް ކުރާށެވ.

1. ކާފާ ދުވަސް ހުއްޓުން

- **ދިގުދެންނަ ތަނަވަސް ގޮތުގައި ހުއްޓުން**

ދިގުދެންނަ ތަނަވަސް 343x50·8mm

- ދިގުދެންނަ ތަނަވަސް ގަނެވޭ 16 ތަނުގެ ފެންވަރުން ކައްކާ ކާނާ ތަކެއް ތަކެއް ކާނާ ތަކެއް ތަކެއް ކާނާ ތަކެއް ކާނާ ތަކެއް ކާނާ

بسم الله الرحمن الرحيم



ކުޑަދުވެރިކަމާ ގުޅޭ ކަންކަމުގެ ކޮމިޓީ
ގުދަނުގެ/ބެލެހެއްޓުމުގެ.

ހުށަހަޅާފައި ހުންނަ ކުލަ ދަށްކުރުމަށް ކުރިއަށް ގެންދާ ކަންތައް. ގާތްގަނޑުގައި ދައްކަންޖެހޭ ފައިސާ (ކަނޑިއަރާ) ދައްކައިގަތުން. ގާތްގަނޑުގައި ދައްކަންޖެހޭ ފައިސާ ދައްކައިގަތުމަށް 7 ދުވަހުގެ ތެރޭގައި ގަބޫލުކުރާ ގޮތް.

- ދައްކަންޖެހޭ ފައިސާގެ ބަޔާން.
- ދަތުރުގައި ހުންނަ ވަގުތު 7 ދުވަހުގެ ތެރޭގައި ގާތްގަނޑު ގަބޫލުކުރުން.
- ގާތްގަނޑުގައި ހުންނަ ކަނޑި 1 ހުޅުވާލައްވާ ފައިސާ ދައްކައިގަތުން. (6 ހަތަރުގައި 1 ހަތަ)
- ދައްކަންޖެހޭ ހުޅުވާލައްވާ ކަނޑި 1 ހުޅުވާލައްވާ 4 ތެރެއިން ދައްކައިގަތުން. (5 ހަތަރުގައި 1 ހަތަ)
- ދައްކާފައި، ގ ގާތްގަނޑުގައި ހުޅުވާލައްވާ ފަސް ބަދަލު ދިނުމަށް ހުށަހަޅާ ތާވަލު.
- ހުޅުވާ ބަދަލު ކުރިން ގެނައުމަށް ތިބޭނޭ ދަތުރު ހުޅުވާލައްވާ ތާރީޚާ ދެމެދު ދައްކަންޖެހޭ ފައިސާ ދައްކައިގަތުން. ތާރީ ކުރިން ގެނައުމަށް ދައްކަންޖެހޭ ފައިސާ ދައްކައިގަތުން.

ތަނުގެ ގާތްގަނޑު 150x150mm

- ކުރިން ދަށްކުރާ ތަށި ތަކުގެ ދެފަރާތުގައި 11 ތަނުގެ ދަރަޖަށް 10mm ގެ 2 ދަރަނި ގަޑުގަނޑާ 304·8mm ހިނދު ހިނގާ ގޮތަށް ބަލާ ބަލާ ގެންދާ ތަށި ތަކުގެ ދަރަނި ގަޑު ދަށްކުރ

بسم الله الرحمن الرحيم



ކުއްލިވެރިކަމުގެ ދަށްވުމުގެ ކުރިން
ތިމަރަފުށި/ތިރުވަނަންތަށް.

- ހިއްކުމުގައި ފެނުމުގެ ކަންކަން ހައްލުކުރުމަށް ހަލުވި ފަރާތްތަކުގެ 2×4 ތަކެއްޗާ ގުޅިގެން ކުރިއަށް ގެންދާ ކަންތައް. ފެނުގެ ގުދަންތައް ބަލާ ފަރާތްތަކުން ކުރިއަށް ގެންދާ ކަންތައް. ފެނުގެ ގުދަންތަކުގައި ހުންނަ ކަންތައް ބަލާ ފަރާތްތަކުން ކުރިއަށް ގެންދާ ކަންތައް. ފެނުގެ ގުދަންތަކުގައި ހުންނަ ކަންތައް ބަލާ ފަރާތްތަކުން ކުރިއަށް ގެންދާ ކަންތައް. ފެނުގެ ގުދަންތަކުގައި ހުންނަ ކަންތައް ބަލާ ފަރާތްތަކުން ކުރިއަށް ގެންދާ ކަންތައް.
- ކުއްލި ހިއްކުމުގެ ކަންތައް ކުރިއަށް ގެންދާ ފަރާތްތަކުގެ ތަކެތި، ފަރާތްތަކުގެ ކުރީގައި ކަނޑައަޅާ ތަކެތި ހަނގުރާ ކުރިއަށް ގެންދާ ކަންތައް. ކުރީގައި ކަނޑައަޅާ ތަކެތި ހަނގުރާ ކުރިއަށް ގެންދާ ކަންތައް. ކުރީގައި ކަނޑައަޅާ ތަކެތި ހަނގުރާ ކުރިއަށް ގެންދާ ކަންތައް. ކުރީގައި ކަނޑައަޅާ ތަކެތި ހަނގުރާ ކުރިއަށް ގެންދާ ކަންތައް.
- ކުއްލި ހިއްކުމުގެ ކަންތައް ކުރިއަށް ގެންދާ ފަރާތްތަކުގެ ތަކެތި، ފަރާތްތަކުގެ ކުރީގައި ކަނޑައަޅާ ތަކެތި ހަނގުރާ ކުރިއަށް ގެންދާ ކަންތައް. ކުރީގައި ކަނޑައަޅާ ތަކެތި ހަނގުރާ ކުރިއަށް ގެންދާ ކަންތައް. ކުރީގައި ކަނޑައަޅާ ތަކެތި ހަނގުރާ ކުރިއަށް ގެންދާ ކަންތައް. ކުރީގައި ކަނޑައަޅާ ތަކެތި ހަނގުރާ ކުރިއަށް ގެންދާ ކަންތައް.
- ކުއްލި ހިއްކުމުގެ ކަންތައް ކުރިއަށް ގެންދާ ފަރާތްތަކުގެ ތަކެތި، ފަރާތްތަކުގެ ކުރީގައި ކަނޑައަޅާ ތަކެތި ހަނގުރާ ކުރިއަށް ގެންދާ ކަންތައް. ކުރީގައި ކަނޑައަޅާ ތަކެތި ހަނގުރާ ކުރިއަށް ގެންދާ ކަންތައް. ކުރީގައި ކަނޑައަޅާ ތަކެތި ހަނގުރާ ކުރިއަށް ގެންދާ ކަންތައް. ކުރީގައި ކަނޑައަޅާ ތަކެތި ހަނގުރާ ކުރިއަށް ގެންދާ ކަންތައް.
- ކުއްލި ހިއްކުމުގެ ކަންތައް ކުރިއަށް ގެންދާ ފަރާތްތަކުގެ ތަކެތި، ފަރާތްތަކުގެ ކުރީގައި ކަނޑައަޅާ ތަކެތި ހަނގުރާ ކުރިއަށް ގެންދާ ކަންތައް. ކުރީގައި ކަނޑައަޅާ ތަކެތި ހަނގުރާ ކުރިއަށް ގެންދާ ކަންތައް. ކުރީގައި ކަނޑައަޅާ ތަކެތި ހަނގުރާ ކުރިއަށް ގެންދާ ކަންތައް. ކުރީގައި ކަނޑައަޅާ ތަކެތި ހަނގުރާ ކުރިއަށް ގެންދާ ކަންތައް.
- ކުއްލި ހިއްކުމުގެ ކަންތައް ކުރިއަށް ގެންދާ ފަރާތްތަކުގެ ތަކެތި، ފަރާތްތަކުގެ ކުރީގައި ކަނޑައަޅާ ތަކެތި ހަނގުރާ ކުރިއަށް ގެންދާ ކަންތައް. ކުރީގައި ކަނޑައަޅާ ތަކެތި ހަނގުރާ ކުރިއަށް ގެންދާ ކަންތައް. ކުރީގައި ކަނޑައަޅާ ތަކެތި ހަނގުރާ ކުރިއަށް ގެންދާ ކަންތައް. ކުރީގައި ކަނޑައަޅާ ތަކެތި ހަނގުރާ ކުރިއަށް ގެންދާ ކަންތައް.
- ކުއްލި ހިއްކުމުގެ ކަންތައް ކުރިއަށް ގެންދާ ފަރާތްތަކުގެ ތަކެތި، ފަރާތްތަކުގެ ކުރީގައި ކަނޑައަޅާ ތަކެތި ހަނގުރާ ކުރިއަށް ގެންދާ ކަންތައް. ކުރީގައި ކަނޑައަޅާ ތަކެތި ހަނގުރާ ކުރިއަށް ގެންދާ ކަންތައް. ކުރީގައި ކަނޑައަޅާ ތަކެތި ހަނގުރާ ކުރިއަށް ގެންދާ ކަންތައް. ކުރީގައި ކަނޑައަޅާ ތަކެތި ހަނގުރާ ކުރިއަށް ގެންދާ ކަންތައް.
- ކުއްލި ހިއްކުމުގެ ކަންތައް ކުރިއަށް ގެންދާ ފަރާތްތަކުގެ ތަކެތި، ފަރާތްތަކުގެ ކުރީގައި ކަނޑައަޅާ ތަކެތި ހަނގުރާ ކުރިއަށް ގެންދާ ކަންތައް. ކުރީގައި ކަނޑައަޅާ ތަކެތި ހަނގުރާ ކުރިއަށް ގެންދާ ކަންތައް. ކުރީގައި ކަނޑައަޅާ ތަކެތި ހަނގުރާ ކުރިއަށް ގެންދާ ކަންތައް. ކުރީގައި ކަނޑައަޅާ ތަކެތި ހަނގުރާ ކުރިއަށް ގެންދާ ކަންތައް.
- ކުއްލި ހިއްކުމުގެ ކަންތައް ކުރިއަށް ގެންދާ ފަރާތްތަކުގެ ތަކެތި، ފަރާތްތަކުގެ ކުރީގައި ކަނޑައަޅާ ތަކެތި ހަނގުރާ ކުރިއަށް ގެންދާ ކަންތައް. ކުރީގައި ކަނޑައަޅާ ތަކެތި ހަނގުރާ ކުރިއަށް ގެންދާ ކަންތައް. ކުރީގައި ކަނޑައަޅާ ތަކެތި ހަނގުރާ ކުރިއަށް ގެންދާ ކަންތައް. ކުރީގައި ކަނޑައަޅާ ތަކެތި ހަނގުރާ ކުރިއަށް ގެންދާ ކަންތައް.
- ކުއްލި ހިއްކުމުގެ ކަންތައް ކުރިއަށް ގެންދާ ފަރާތްތަކުގެ ތަކެތި، ފަރާތްތަކުގެ ކުރީގައި ކަނޑައަޅާ ތަކެތި ހަނގުރާ ކުރިއަށް ގެންދާ ކަންތައް. ކުރީގައި ކަނޑައަޅާ ތަކެތި ހަނގުރާ ކުރިއަށް ގެންދާ ކަންތައް. ކުރީގައި ކަނޑައަޅާ ތަކެތި ހަނގުރާ ކުރިއަށް ގެންދާ ކަންތައް. ކުރީގައި ކަނޑައަޅާ ތަކެތި ހަނގުރާ ކުރިއަށް ގެންދާ ކަންތައް.
- ކުއްލި ހިއްކުމުގެ ކަންތައް ކުރިއަށް ގެންދާ ފަރާތްތަކުގެ ތަކެތި، ފަރާތްތަކުގެ ކުރީގައި ކަނޑައަޅާ ތަކެތި ހަނގުރާ ކުރިއަށް ގެންދާ ކަންތައް. ކުރީގައި ކަނޑައަޅާ ތަކެތި ހަނގުރާ ކުރިއަށް ގެންދާ ކަންތައް. ކުރީގައި ކަނޑައަޅާ ތަކެތި ހަނގުރާ ކުރިއަށް ގެންދާ ކަންތައް. ކުރީގައި ކަނޑައަޅާ ތަކެތި ހަނގުރާ ކުރިއަށް ގެންދާ ކަންތައް.
- ކުއްލި ހިއްކުމުގެ ކަންތައް ކުރިއަށް ގެންދާ ފަރާތްތަކުގެ ތަކެތި، ފަރާތްތަކުގެ ކުރީގައި ކަނޑައަޅާ ތަކެތި ހަނގުރާ ކުރިއަށް ގެންދާ ކަންތައް. ކުރީގައި ކަނޑައަޅާ ތަކެތި ހަނގުރާ ކުރިއަށް ގެންދާ ކަންތައް. ކުރީގައި ކަނޑައަޅާ ތަކެތި ހަނގުރާ ކުރިއަށް ގެންދާ ކަންތައް. ކުރީގައި ކަނޑައަޅާ ތަކެތި ހަނގުރާ ކުރިއަށް ގެންދާ ކަންތައް.

بسم الله الرحمن الرحيم



ކުއްލިއަދު ތިމާރަފުށި ދާއިރާގެ ކޯޓު
ތިމާރަފުށި/ތިލަދުންމަޑުލު.

ބަދަލުކަންތައްތަކުގެ ތެރެއިން ބާރުއަޅާ ދިމާވާ ކަންކަމާ ގުޅިގެން ކުއްލި ހާދިސާ ކަމުގައި ކަންތައް ހިނގާ ކަމަށް ކަށަވަރުވާ ކަންތައްތަކ

بسم الله الرحمن الرحيم



ކުއްލިއަދު ތިމަރަފުށި ދާއިރާ ކޯޓު
ތިމަރަފުށި/ހިއްކުރިމަގު.

- ހިދާނުގައި ހުރިތަނަށް ވާހަކަ ދައްކާއިރު ހަނދާންކޮށް ހަނދާންކޮށް ވާހަކަ ދެއްކުމަށް ބަލަހައްޓަންވީ ތަކެއްޗަކީ ކޯޓުގެ ވަގުތު ކަންކަމެވެ. ތިބާ ވާހަކަ ދައްކަނީ ކޯޓުގެ ވަގުތު ކަމަށް ވާނަމަ ކޯޓުގެ ވަގުތު ކަންކަމުގައި ބަލަހައްޓާ ގޮތަށް ވާހަކަ ދައްކާށެވެ.
- ވާހަކަ ދައްކާ ގޮތަކީ ގޯސްކަމެއް ނުވާ ގޮތަށް ވާހަކަ ދައްކާށެވެ.
- ވާހަކަ ދައްކާ ގޮތުގައި ގާތްގަނޑަށް ބަލަހައްޓަންވީ ފަރާތްތަކާ ގުޅިގެން ނުވަތަ ކަންކަމާ ގުޅިގެން ވާހަކަ ދައްކާށެވެ.

➢ ތަކުން ތަކުދާއި، ކޯޓުއިން ހޯދާ ގޮތާއި، ފުރަތަ ގެނައުން

- ހިދާނުގައި ފުރަތަކަށް ގެންނަ ތަކެއްޗަކީ 3 ތިންކޮ ތަކުދުން ތަކުދާ ގުޅިގެން، 35ގެ ތެރެ، ތިން ފަހަރު ވާހަކަ ދައްކާށެވެ.
- ކޯޓުއިން ތަކުދު ހޯދުމަށް ވާހަކަ ދައްކާ ފަރާތް 1 ވާހަކަ، 2 ފަހަރު، 3 ފަހަރު ކަނޑައެޅިފައިވާ ކަމަށެވެ.
- ވާހަކަ ދައްކާ ތަކުދު ގެންނަ ފަރާތް 1 ވާހަކަ ދައްކާ ފަހަރު 4 ފަހަރު ކަނޑައެޅިފައިވާ ކަމަށެވެ.
- ތަކުދު ގެންނަ ތަނުގައި ބަލަހައްޓަންވާ ގޮތާ ގުޅިގެން ފާސްކޮށް ދެއްކުމަށް ބާރުއެޅުމަށް ކުރިން ކޯޓުގެ ވަގުތު ކަންކަމުގައި ތަކުދު ގެންނަ ފަރާތަށް ކޯޓުގެ ވަގުތު ކަންކަމުގައި ބަލަހައްޓަންވާ ގޮތާ ގުޅިގެން ދެންނެވުމަށް ފުރަތަ ދެއްކުމުގެ ކުރިން

بسم الله الرحمن الرحيم



ތެރެދެއްކޮ ތިމަރަފުށި ދިވެހިންގޭ ކޯޓު
ތިމަރަފުށި/ތިރޭރިގަނޑު.

- ހުށަހެޅުނު ހިއްލަ ފާސްކޮށް، ދާދި ތަކުރާރުގައި ގުޅުވައިގެން ބައެއް ތަކެއްޗަކާ ހަށިގަ ކުށްވެރިކަމުގެ ގޮތުގައި ގާތްގަނޑަށް ގުޅުވައި ހަދާ 2 ކޯޓު ކުލަގައި ބަލަންވާނެ.
- ތިމަރަފުށި ހުށަހެޅުނު ފައިސާ ދައްކާ ގޮތް ބަލަންވާނެ.
- ތިމަރަފުށި ހުށަހެޅުނު ފައިސާ ދައްކާ ތާރީޚު ހިނގާ ގޮތް ބަލަންވާނެ.
- ފައިސާ ދައްކާ ގޮތް ބަލަންވާނެ.

➢ ހާޒިރުކުރުން

- ހާޒިރުކުރުމުގެ ތެރެއިން ދެމަހުގެ ތެރޭގައި "2×1 1/2" ގެ ތަނެއްގައި ހިއްދާ "4'×2' ގެ ގަނޑެއް ގެންނަންވާނެ. ތަނާ ދެމެދުގައި ފަސްގަނޑު ބަހައްޓަންވާނެ.
- ހާޒިރުކުރުން ބަލައި ބަލަންޖެހޭ ފަރާތް ހާޒިރުވާ ގޮތް ބަލަންވާނެ.
- ހާޒިރުކުރުން ބަލައި ބަލަންޖެހޭ ކަންކަން ތަފްޞީލުކޮށް ހާޒިރުވާ ގޮތް ބަލަންވާނެ.
- ހާޒިރުކުރުން ބަލައި ބަލަންޖެހޭ ތަކެއްޗާ ގުޅުވައި ބަލަންވާނެ.

➢ ކަރަންޓީނު ފަރުވާކުރުން:

- ތަނާ ދިމާއަށްވުރެ ބޮޑު ކަންކަން ކުރަންޖެހޭތަން، ވަދ ފާނާ ގުޅުންހުރި ކަންކަން ކަރަންޓީނުކުރަންވާނެ. ފާނާ ކަރަންޓީނު ކުރާނެ ގޮތާ ގުޅުވައި ދިމާ 6mm ގެ 2 ކ ކަނޑާ ބަލަންވާނެ. ދިގުމިނަކަށް 35 ފޫޓް. ކަރަންޓީނު ފަރުވާ ކުރާ ގޮތާ ގުޅުވައި 2·5mm ގެ ކަރަންޓީ ދެއްކުމަށް ބަލަންވާނެ. ދިމާ ކަރަންޓީ ދެއްކުމުގެ ކުރިން ކަރަންޓީ ދެއްކުމަށް ބަލަންވާ ތަންތަން ބަލައި ކަށަވަރުކުރަންވާނެ. ތަނާ ދިމާ ކަރަންޓީ ދެއްކުމުގެ ކުރިން ފާނާ ގުޅުވައި ކަރަންޓީ ދެއްކުމަށް ބަލަންވާ ތަންތަން ބަލައި ކަށަވަރުކުރަންވާނެ. ކަރަންޓީ ދެއްކުމުގެ ކުރިން ކަރަންޓީ ދެއްކުމަށް ބަލަންވާ ތަންތަން ބަލައި ކަށަވަރުކުރަންވާނެ.
- ހުށަހެޅުނު ފައިސާ ދައްކާ ގޮތާ ގުޅުވައި ބަލަންވާ ކަންކަން ބަލައި ކަށަވަރުކުރަންވާނެ.
- ފައިސާ ދައްކާ ގޮތާ ގުޅުވައި ބަލަންވާ ކަންކަން ތަފްޞީލުކޮށް ދައްކާ ގޮތް ބަލަންވާނެ.
- ކަރަންޓީނު ފަރުވާ ކުރާ ގޮތާ ގުޅުވައި ބަލަންވާ ކަންކަން ތަފްޞީލުކޮށް ކަރަންޓީނު ފަރުވާ ކުރާ ގޮތް ބަލަންވާނެ.
- ކަރަންޓީ ދެއްކުމަށް ބަލަންވާ ތަންތަން ބަލައި ކަށަވަރުކުރަންވާ ގޮތާ ގުޅުވައި ބަލަންވާ ކަންކަން ތަފްޞީލުކޮށް ކަރަންޓީ ދެއްކުމަށް ބަލަންވާ ގޮތް ބަލަންވާނެ.
- ކަރަންޓީ ދެއްކުމަށް ބަލަންވާ ތަންތަން ބަލައި ކަށަވަރުކުރަންވާ ގޮތާ ގުޅުވައި ބަލަންވާ ކަންކަން ތަފްޞީލުކޮށް ކަރަންޓީ ދެއްކުމަށް ބަލަންވާ ގޮތް ބަލަންވާނެ.
- ކަރަންޓީ ދެއްކުމަށް ބަލަންވާ ތަންތަން ބަލައި ކަށަވަރުކުރަންވާ ގޮތާ ގުޅުވައި ބަލަންވާ ކަންކަން ތަފްޞީލުކޮށް ކަރަންޓީ ދެއްކުމަށް ބަލަންވާ ގޮތް ބަލަންވާނެ.

بسم الله الرحمن الرحيم



ކުއްރަތުލް ޙަދަނުގެ ދިވެހިންގެ ކޯޓު
ޙަދަނުގެ/ބިލިއަރިންގ.

- ފުރަން ހަދަން ފެށިއާ ހުށަހަޅާ ހުސްނަމަ ދާދި ފުރަން ފަށާފަ.
- ކުލަ ދެކެވޭ ނަމަ ތަކުލީފުކުރާ. ކުލަ ދެކެވޭ ގޮތަށް ހަދާ، ފެންނާ، ފުށުގައި، ފުށުގައި ހަދަންވާ ގޮތް ދައްކާ. ކުލަ ދެކެވޭ ގޮތަށް ކުލަކުރާ ކުލަ ދެކެވޭ ގޮތަށް ކުލަ ދެކެވޭ ގޮތަށް ކުލަ ދެކެވޭ ގޮތަށް

بسم الله الرحمن الرحيم

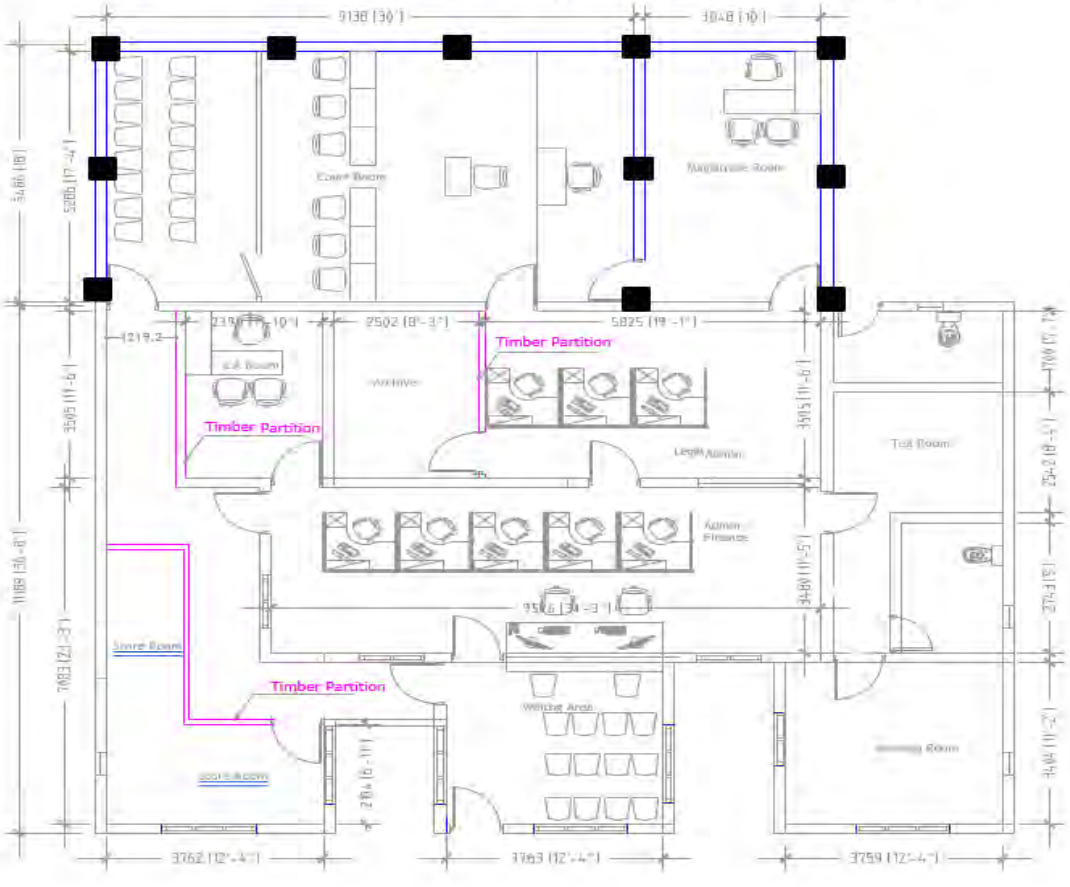


ތުލަދެއްގެ ތިމަރަފުށި ދާއިރާއަށް ގެންދާ ކޯޓު
ތިމަރަފުށި/ބިލުހާރަ.

➢ ގޮތް ދަށްވާ ދަނޑުވެރިންގެ ހަމަހަމަކަން (80ތިން، 30 ތިން)

- ކުއްލިދަނޑުވެރިންގެ ތަންތަނުގައި ދަނޑުވެރި ދަނޑުވެރިންގެ ހަމަހަމަކަން.
- ހަމަހަމަކުރާ ތަންތަން: 04
- ދަނޑުވެރި ދަނޑުވެރިންގެ ތަކެތި ބަލާ ގޮތް ހަމަހަމަ ކުރުން.
- ދަނޑުވެރި ދަނޑުވެރިންގެ ތަކެތި ބަލާ ގޮތް ހަމަހަމަ ކުރާ ތަންތަން: 3
- ދަނޑުވެރިންގެ ހަމަހަމަކަން 4 ގައި ހަމަހަމަ ކުރުން.
- ދަނޑު ހަމަހަމަ ކުރާ ދަތުރު ބަޖެޓުގެ ތަފްޞީލު.

ތަކެތި ބެލެހެއްޓުމަށް ތަންކަން، ދާއިރާ ތަކެތި ބަލާ ގޮތް ތަކެއް ތަކެތި ބަލާ ގޮތް



بسم الله الرحمن الرحيم

2 ﷺ:

➢ ﷺ

- ﷺ.
- ﷺ: 14225mm ﷺ: 3050mm
- ﷺ 100x75 ﷺ، ﷺ 60 ﷺ، ﷺ 9 ﷺ، ﷺ ﷺ، ﷺ، ﷺ 2 ﷺ ﷺ ﷺ 100 ﷺ، ﷺ ﷺ.
- ﷺ 80 ﷺ، 30 ﷺ ﷺ (ﷺ 2)

➢ ﷺ (196x110x270cm ﷺ) ﷺ (4 ﷺ) 150x150mm

- ﷺ 10mm ﷺ 3 ﷺ 304·8mm ﷺ. ﷺ 1·6 ﷺ، 1·6 ﷺ، ﷺ 1 ﷺ. ﷺ 10mm ﷺ 1 ﷺ. ﷺ.
- 4 ﷺ.

➢ ﷺ / ﷺ 150x150mm (ﷺ: 196x110x270cm)

- ﷺ 10mm ﷺ 30 ﷺ 304·80mm ﷺ.
- ﷺ 10mm ﷺ ﷺ 1 ﷺ.
- ﷺ ﷺ 2 ﷺ.

ﷺ

- ﷺ 4 ﷺ ﷺ 1 ﷺ 30 ﷺ 80 ﷺ.

بسم الله الرحمن الرحيم



ކުޑަދުވެރި ތިމަރަފުށީ ދިވެހިއެއްޗަށް ކުރިއަށް
ތިމަރަފުށި/ތިރޭރިއާގެ.

- ބޭސްވެގެ ފުރިހަށ ކަނޑުން ހިއްދުމުގެ ކުރިދަނޑިއާ ގުޅިގެންވާ 3 ފަރާތް ތިންދުވަހުގެ، ކުޑަދުވަހުގެ ހަނދާނުގައި، ކުޑަދުވަހުގެ ހަނދާނުގައި ދިނުމަށް ތަކެއްޗާ ތަކެއްޗަށް.
- ފުރިހަށ ކަނޑުން ތިމަ ކުރީ ތަކެއްޗާ ގުޅިގެންވާ، ދެކެ ފުރަތަމަ 2 ކުރީ ލިޔެ ހުށަހެޅުމަށް.
- 1 ލިޔުމެއް ހަނދާނަށް.
- ލޯގޯ ކުރިއަށް ތިމަ، 4 ތަނުގެ ބޯޓުގައި ތަޅުމަށް ތަކެއްޗާ، 1 ފޮށި، 1 ފަރާތް ފުރަ ދިނުމަށް.

➢ ކުޑަ ދުވަހު، ކުރީ ދުވަހުގެ ކުރިއަށް ބަލައިގެންވާ، ތަކެއްޗާ، ތިމަ ކުރުމަށް

- ތަކެއްޗަށް ބޭނުންވާ ދުވަސްތައް: 6
- ތަކެއްޗަށް ބޭނުންވާ ދުވަސް: 1
- ދުވަހުގެ ތަކެއްޗާ ގުޅިގެންވާ، ދިވެހިރާއްޖޭގެ ބަންދަށް ބަލައިގެންވާ ބަދަލެއް ދިނުމަށް ބޭނުންވާ.
- 1 ބޯޓަށްވުރެ ގޮތާ ކުރުގެ ދިވެހިރާއްޖޭގެ ތަކެއްޗާ ތަކެއްޗާ ތިމަ ކުރުމަށް (ތަކެއްޗާ ބަދަލުގައި ފުރިހަށ ކަނޑުން ހިއްދުމަށް) 3 ދުވަހުގެ ތަކެއްޗާ ތަކެއްޗާ ތަކެއްޗާ. ތަކެއްޗާ ތަކެއްޗާ 3 ދުވަހުގެ ތަކެއްޗާ ތަކެއްޗާ. ތަކެއްޗާ، ތަކެއްޗާ ދުވަހުގެ (150x150mm)

ތަކެއްޗާ ގުޅިގެންވާ ތަކެއްޗާ:

- ތިމަ ކުރުމަށް ދިވެހިރާއްޖޭގެ ބަންދަށް ބަލައިގެންވާ ދުވަސްތައް ބަލައިގެންވާ ތަކެއްޗާ.
- ތިމަ ކުރުމަށް ދިވެހިރާއްޖޭގެ ބަންދަށް ބަލައިގެންވާ ދުވަސްތައް ބަލައިގެންވާ ތަކެއްޗާ ގުޅިގެންވާ ތަކެއްޗާ.
- ބޭނުންވާ، ދެކެ ފުރަތަމަ ބޭނުންވާ ދުވަހުގެ ތަކެއްޗާ ގުޅިގެންވާ ތަކެއްޗާ ދުވަހުގެ ތަކެއްޗާ ދުވަހުގެ ތަކެއްޗާ ދުވަހުގެ

بسم الله الرحمن الرحيم



ކުއްލިވެދާ ތިމަރަފުށި ދިވެހިންނާއި ގުޅޭ ކޯޓް
ތިމަރަފުށި/ހިއްކުރިގަނޑު.

- ފަސޭހައިގެ ކޮންދިނުމުގައި ކަންތައްތަކުގެ ގޮތުގެ ތެރެއިން ތިމާގެ ކުއްލިވެދާ ކަސާއަތުގައި ކަންކަމުގެ ފައިސާ ދައުލަތުގެ ހިސާބުން ދައްކާ ކަންކަމާ ގުޅޭ ކަންކަމުގައި ކަންކަމުގެ ތެރެއިން ކަންކަމުގެ ތެރެއިން ކަންކަމުގެ ތެރެއިން