بِسْمِ اللهِ الرَّحْمٰنِ الرَّحِيْم



ﷺ ﷺ ﷺ

2027 ﷺ ﷺ ﷺ ﷺ ﷺ ﷺ ﷺ

ﷺ ﷺ ﷺ ﷺ ﷺ ﷺ ﷺ

November 5, 2026

1- ސަބްޖެކްޓް

ވަޒީފާ ނަންބަ

1	(ހ)	ވަޒީފާ ނަންބަރ:	2027 ވަނަ އަހަރު ސެޕްޓެންބަރ ދިގާތަކެއް ހުޅުވާ ސަބްޖެކްޓްތަކުގެ ލިސްޓް ހުށަހެޅުން.
		ދިނުމުގެ ނަންބަރ:	GS-31/IUL/2026/11
		ވަޒީފާ ނަންބަރ:	GS-31/2026/02
		ދިނުމުގެ ތާރީޚް:	05·11·2026
3	(ހ)	1- ތަމްރީނުގެ ވަގުތުގައި ބަދަލުކުރެވޭ ސަބްޖެކްޓްތަކާ ގުޅިގެން ލިބޭ ތަފާތު	
9	(ހ)	ވަޒީފާ ހޯދާ ފޯމް ލިޔެއްވުމަށް: ދާއިރާ: admin@dhatollschool.edu.mv ދުވަސް: 2026 ނޮވެމްބަރ 05 ން 2026 ނޮވެމްބަރ 12 ގެ ތެރެއިން	
10	(ހ)	ފުރިހަމަ ކޮށްގެން ފޮނުވާ ފަރާތް ގަޑި: - ތާރީޚް: - ތަން: -	
10	(ހ)	ދަރުސްވާ ސެޝަންތައް ބާއްވާނެ ތަން ތަފާތު ވާނަމަ ވަކި ކޮށްދޭނެ: ނަން: ތ.ތަޅަންގަ ފޯނު ނަންބަރ: 7952915 ދާއިރާ ބަލައި ގަންނަ: admin@dhatollschool·edu·mv ކޮށްދޭނެ: 2026 ނޮވެމްބަރ 12 ވަނަ ދުވަހުގެ ތެރެއިން	
19	(ހ)	ވަޒީފާ ހުއްދަ ކޮށްދޭ ތަން: ތ.ތަޅަންގަ ތާރީޚް: 19 ނޮވެމްބަރ 2026 ދުވަސް: ހޯމަ ގަޑި: 11:00	
21	(ހ)	ވަޒީފާ ހުއްޓުން ތަން: ތ.ތަޅަންގަ	

November 5, 2026

		ތާރީޚް: 19 ނޮވެމްބަރ 2026 ވަގުތު: ދުވަހުގެ ގަޑި: 11:00

November 5, 2026

2- ސާވަނ

ވ ގ ކ ތ ދ ކ ގ ކ ގ ކ ގ

(ހ) ކުއްލިއަކަށް ވިދާޅުވެދެއްކި ބަޔާނުގެ ތެރެއިން ކަނޑައަޅާ ދުވަހުގެ ކުރިން ހިނގާ ކަންކަމާ ގުޅޭ ގޮތުން ދައްކަންޖެހޭ ފައިސާ "ކުރިއަރ ދަށް ތެރެއިން ހަލާކުވި ގޭގެއް"ގެ ގޮތުގައި ދައްކާނީ.

(ށ) ގެއްލުނު ކަނޑަށް ބަދަލުދިނުމުގެ ގޮތުގައި، ކުރިއަށް ހިނގާ ދުވަސްތަކުގައި ދައްކަންޖެހޭ ފައިސާ ދައްކާ ގޮތް، ތިރީގައިވާ ގޮތަށް ކަނޑައަޅާ ދެވޭނެ ގޮތަށް ކަނޑައަޅާ ދެވޭނެ ގޮތް.

6. ދައްކަންޖެހޭ ފައިސާ ދައްކާ ގޮތް

(ހ) ދައްކަންޖެހޭ ފައިސާ ދައްކާ ގޮތުގެ 1 (ތިން) ވަނަ ދުވަހު. ތިން ދުވަހުގެ ތެރޭގައި ދައްކަންޖެހޭ ފައިސާ ދައްކާ ގޮތް ދައްކާ ފަރާތަށް ދަންނަވައިދެވުނު ދުވަހު ކަނޑައަޅާ ދެވޭނެ ގޮތް.

7. ދައްކަންޖެހޭ ފައިސާ ދައްކާ ގޮތް

(ހ) ދައްކަންޖެހޭ ފައިސާ ދައްކާ ގޮތް ކަނޑައަޅާ ދެވޭނީ ދައްކަންޖެހޭ ފައިސާ ދައްކާ ގޮތް ކަނޑައަޅާ ދެވޭ ކޮމިޓީއަށް ކަނޑައަޅާ ދެވޭ ގޮތަށް ކަނޑައަޅާ ދެވޭ ގޮތަށް ކަނޑައަޅާ ދެވޭ ގޮތ

10. ޕްރޮޖެކްޓް ތަނަވަސްކުރުން

(ހ) ޕްރޮޖެކްޓް ތަނަވަސްކުރުމަށް ކަނޑައެޅިފައިވާ ތަނަވަސްކުރާ ދުވަސްތަކުގެ ތެރޭގައި ކޮންޓްރެކްޓަރ ކުންފުނިން ކުރިއަށް ގެންދާ ކަންތައްތަކާ ގުޅިގެން ކަނޑައެޅިފައިވާ ތަނަވަސްކުރާ ދުވަސްތަކުގެ ތެރޭގައި ކަންތައް ނިންމާ ނިންމާ ނުވާ ކަންތައްތަކުގެ ތަފްޞީލް ކަނޑައެޅުމަށް ކަނޑައެޅިފައިވާ ތަނަވަސްކުރާ ދުވަސްތަކުގެ ތެރޭގައި ކަންތައް

(ނ) ޗ.ގުޞްޞާ ކަނޑިން ކަނޑިގެ ކުރިއަށް ދާ ދަނޑި ކަނޑަށް ޗ.ގުޞްޞާ ދާ ދަނޑި ކަނޑަށް ދާ ދަނޑި ކަނޑަށް ދާ ދަނޑި ކަނޑަށް

ވޯޓަށް ހާޒިރުވުމުގެ ގޮތް	(ނ)	ދިވެހި ރައްޔިތަކަށް ވަކި ވޯޓު ދިނުމަށް ކަނޑައެޅިފައިވާ ހޯދުމުގެ ދުވަހުގައި ވޯޓަށް ހާޒިރުވާ ގޮތަށް ވަކި ވޯޓު ދިނުމ

25. (ހ) ވިލާގަނޑު ކަނޑުދަށުގައި ހުންނަ ދަނޑުވެރިންނާ ބެހޭގޮތުން ވިލާގަނޑު ކައުންސިލުން ކަނޑުދަށުގައި ހުންނަ ދަނޑުވެރިންގެ ލިސްޓެއް ތައްޔާރުކުރުން.

(ސ) ވިލާގަނޑު ކަނޑުދަށުގައި ހުންނަ ދަނޑުވެރިންނަށް ދަނޑުވެރިކަމާ ގުޅޭ ތަކެތި ދިނުމުގެ ގޮތުގައި ވިލާގަނޑު ކައުންސިލުން ކަނޑުދަށުގައި ހުންނަ ދަނޑުވެރިންގެ ލިސްޓެއް ތައްޔާރުކުރުން.

26. (ހ) ދުނިޔެ ވިލާގަނޑު ބަލިވެ ގެއަށް 24 ވަނަ ފާހަގަކުރާ ކަމުގައި ވިލާގަނޑު ކައުންސިލުން ބެލެހެއްޓުން.

27. (ހ) ވިލާގަނޑު ސަލާމަތްވާ ގޮތުގެ ކަންކަން ބަލައިގަތުން، ވިލާގަނޑު ބަންދުގައި ހުންނަ ބަންދުންނާ ގުޅުން ބެހެއްޓުން.

(ސ) ވިލާގަނޑު، ވިލާގަނޑު ސަލާމަތްވާ ގޮތުގެ ތަކެއްޗަށް ބަލަހައްޓާ ގޮތުގެ ވިލާގަނޑު ކައުންސިލުން ދީފައި ގަނޑުވަލު ގަނޑުވެރިކަން ކުރިއަށް ގެންދާ ގޮތުގެ ގަވާއިދު (ރިޔާސީ ނަންބަރު:G-23/2022) ގައި ބަދަލުތަކެއް ގެނައުމަށް ވިލާގަނޑު ސަލާމަތްވާ ގޮތުގެ ގަވާއިދު ބަދަލުކުރުން.

28. (ހ) ވިލާގަނޑު ގެނައުން ކަނޑުގައި ބަލަހައްޓާ ގޮތުގެ ގަވާއިދު، ވިލާގަނޑު ގެނައުން "ކުރީ ގަނޑުވެރިން" ގެ ގޮތުގައި ހަމަޖެއްސުން ނ ގެ "ކުރީ ގަނޑުވެރިން" ގެ ގޮތުގައި ގަބޫލުކުރުން.

(ސ) "ކުރީ ގަނޑުވެރިން" ގެ ގޮތުގައި ހަމަޖެއްސުން ނ ގެ "ކުރީ ގަނޑުވެރިން" ގ 3 (ތިން) ދުވަހުގެ ތެދުވެރިކަމާ ގުޅުންހުރި ކަންކަން ކަނޑުދަށުގައި ހުންނަ "ކުރީ ގަނޑުވެރިން" ގެ ގޮތުގައި ގަބޫލުކުރުން.

29. (ހ) ވިލާގަނޑު ގަނޑުވެރިކަމުގައި ހަމައެކަނި ގަބޫލުކުރާ 5 (ފަހެއް) ދުވަހުގެ ތެދުވެރިކަމާ ހަމަހުންނާ ގުޅުން ބަލަހައްޓާ ގޮތުގެ ގަވާއިދު ތައްޔާރުކުރުން.

(ސ) ދ ފާހަގަ (ހ) ގައި ބަޔާންކުރެވިފައި ހ ވިލާގަނޑު ގަނޑުވެރިކަމުގައި ހަމައެކަނި ގަބޫލުކުރާ ގޮތުގެ ގަވާއިދު ގެ ދަށުން ކަނޑުދަށުގައި ހުންނަ ދަނޑުވެރިންނަށް ލިބިދެވޭ ގޮތުގެ ގަވާއިދު ތައްޔާރުކުރުން.

(ރ) ގަވާއިދު (ސ) ގައި ބަޔާންކުރެވިފައި ގަބޫލުކުރާ ގޮތުގެ ގަވާއިދު ގެ ދަށުން ކަނޑުދަށުގައި ހުންނަ ދަނޑުވެރިންނަށް ލިބިދެވޭ ގޮތުގެ ގަވާއިދު ތައްޔާރުކުރުން.

November 5, 2026

30. ތަކެތީގެ ވަރުގަދަ ތަނުގެ ތަކެތީގެ ވަރުގަދަ ގޮތް

(ހ) ތަކެތީގެ ވަރުގަދަ ބަދަލުކުރުމުގެ ފަރާތްތަކުން ދަށުގައި ބަޔާންކުރާ ތަކެތީގެ ވަރުގަދަ ގޮތް ތަކެތީގެ ތަނުގެ ވަރުގަދަ ގޮތަށް ބަދަލުކުރަންވާނެ ގޮތް.

(ށ) ތަކެތީގެ ވަރުގަދަ ބަދަލުކުރުމުގެ ފަރާތަކަށް 250,000/- (ދެލައްކަ ފަންސާސް ހާސް) ރުފިޔާ ދުވަހުން ދުވަހަށް ދައްކަންޖެހޭ.

(ނ) ތަކެތީގެ ވަރުގަދަ ފެންވަރުކުރުމަށް 45 (ސާޅީސް ފަސް) ދުވަހުގެ ތެދުވެރިކަމުގައި ތަކެތީގެ ވަރުގަދަ ތަނުގެ ތަކެތި ހުއްދަ ދޭންވާނެ.

(ރ) ތަކެތީގެ ވަރުގަދަ ފެންވަރުކުރުމުގައި ތަކެތީގެ ތަނުގެ ތަކެތި ބަލައިގަތުމަށް ކަނޑައަޅާ ގޮތަށް ތަކެތި ބަލައިގަތުމުގެ ކުރިން ބަދަލުކުރާ ފަރާތުގެ ވަކީލަކު ހާޒިރުވެ ތަކެތި ބަލައިގަތުމުގެ ލިޔުން ދިނުން ދުވަހުގެ ތެދުވެރިކަމުގައި ތަކެތި ބަލައިގަތުމަށް ދެ ފަރާތުގެ ވަކީލުން ސޮއި ކުރަންވާނެ.

(ބ) ތަކެތީގެ ވަރުގަދަ ބަދަލުކުރުމުގެ ފަރާތަކަށް ދެވޭ ސަރުވިސް ފީ 6 ދުވަހު ގުންނަންވާނެ.

(ޅ) ތަކެތީގެ ވަރުގަދަ ބަދަލުކުރުމުގެ ފަރާތަކަށް ދެވޭ ދަށުގައި ބަޔާންކުރާ ގޮތަށް ތަކެތީގެ ތަނުގެ ތަކެތި ބަދަލުކުރުމުގެ ފަރާތަކަށް 15% (ފަސްދިހަ ރުފިޔާ) ދެމަހުގެ ގޮތުގައި ދައްކަންޖެހޭ. ތަކެތި ބަދަލުކުރާ ފަރާތުގެ ވަކީލަކު ތަކެތި ބަލައިގަތުމަށް ފަރާތުގެ ވަކީލުން ދިނުން ދުވަހުގެ ތެދުވެރިކަމުގައި ތަކެތި ބަލައިގަތުމަށް ދެވޭ ސަރުވިސް ފީ ދައްކަންވާނެ.

31. ދަތުރުގެ ފަސޭހަ ދަތުރުގެ ގޮތް

(ހ) "ދިވެހި ރާއްޖެ ތެރެ ހިންގާ ދަތުރުތަކުގައި ފަސް" ދުވަހު ކޮންފާރމް ކުރެވޭ (ތިން) ދުވަހުގެ ތެދުވެރިކަމުގައި ބުއިންގ ކޮންފާރމް ކުރެވޭ "ދުވަސް ހިއުގާ ދަތުރުގެ ތަކެތި ބަލައިގަތުމަށް ދުވަހުގެ ކުރިން ދަތުރުގައި ހުންނަ ފަރާތުގެ ވަކީލަކު ދިވެހި ރާއްޖެ ތެރެ ހުންނަ ކަމަށް ދެ ފަރާތުގެ ވަކީލުން ލިޔުން ދިނުން" ދުވަހުގެ ތެދުވެރިކަމުގައި ތަކެތި ބަލައިގަތުން ކަނޑައަޅާ ގޮތަށް ތަކެތި ބަލައިގަތުން ކަނޑައަޅާ ގޮތަށް ތަކެތި ބަލައިގަތުމަށް ދެ ފަރާތުގެ ވަކީލުން ލިޔުން ދިނުން ދުވަހުގެ ތެދުވެރިކަމުގައި

32. **ކުންޓްރެކްޓް ތަކެއް ހަވާލުކުރުން**

(ހ) ސ.ގެ ކުރިން ހިންގާ ކަންތައްތަކާ ގުޅިގެން ކުންޓްރެކްޓް ހަވާލުކުރުމުގެ ގޮތުގައި ކުންޓްރެކްޓް ތަކެއް ހަވާލުކުރަންވާނީ، ދަނޑި ގަޑި 11:03 ގައި (ހ) ގައި ބަޔާންކޮށްފައިވާ ގޮތަށް، "ކުންޓްރެކްޓް ތަކެއް ހަވާލުކުރުމުގެ ގޮތުގައި ދަންނަވާ ތަކެއް" ދިވެހިބަހުން ލިޔެ ތައްޔާރުކުރެވިފައިވާ ކުންޓްރެކްޓް ތަކެއް ހަވާލުކުރާ ފަރާތަށެވެ.

(ސ) ކުންޓްރެކްޓް ތަކެއް ހަވާލުކުރާ ފަރާތުން، ކުންޓްރެކްޓް ތަކެއް ހަވާލުކުރާ ފަރާތުގެ ތަކެއްޗާ ގުޅިގެން ދަށްދިނުމަށް ތައްޔާރުކުރާ ބިލް ހަވާލުކުރާ ދުވަހުން ފެށިގެން 3 (ތިންދުވަސް) ދުވަހުގެ ތެރޭގައި ދައްކަންވާނެ.

November 5, 2026

ސެކްޝަން - 3

ތަކެތި/ހަދަމަސް/ހިދުމަތްތަކުގެ ލިސްޓް

ކުންފުނިން ހަދަންވާނީ:

1- ހިލޭ ގަނޑުމަތީ ހުރި ސަރުކާރުން ހޯދައިދޭ ކަނޑުމަތީ ތަކެތި ލިބިދިނުމާއި ގުޅިގެން (ހޯދައިދޭ ތަކެތީގެ ލިސްޓް) ތަކެތި ގެންނަ ދުވަހު 6:40 ގައި ފެށިގެން 2:00 ގައި ނިންމާ (ހޯދައިދޭ ތަކެތީގެ ލިސްޓް) ތަކެތި ގެންނަ ދުވަހު 7:50 ގައި ފަށާ 2:00 ގައި ނިންމާ ގަނޑުމަތީ ހުންނަ ދުވަސްތަކުގައި 24 ގަޑިއިރުގެ ތެރޭގައި ކުންފުނިން ކުރަންވާނެ (ހޯދައިދޭ) ތަކެތި ހަދަމަސް ހިދުމަތްތަކާ ގުޅިގެން ކުރަންޖެހޭ ކަންތައް.

2- ފާސްކުރެވިފައި ވާ ލިސްޓުގައި ހިމެނޭ ތަކެތި ހޯދައިދިނުމަށް ކުންފުނިން ކުރަންޖެހޭ ކަންތައްތަކާ ގުޅިގެން ބަލައިގަތުމަށް ކުރިން ކުންފުނިން ހަ ދުވަހުގެ ކުރިން ކުންފުނިން ހޯދައިދިނުމަށް ބޭނުންވާ ތަކެތީގެ ލިސްޓް ސަރުކާރަށް ހުށަހަޅަންވާނެ ކަމަށާ، ކުންފުނިން ހުށަހަޅާ ލިސްޓް ސަރުކާރުން ފާސްކުރާ ދުވަހުގެ ކުރިން ކުންފުނިން ހޯދައިދިނުމަށް ބޭނުންވާ ތަކެތި ގެންނަ ދުވަހާ ގުޅިގެން ކުންފުނިން ހުށަހަޅާ ލިސްޓް ސަރުކާރުން ބަލައިގަތުމަށް ކުރިން ކުންފުނިން ހޯދައިދިނުމަށް ބޭނުންވާ ތަކެތީގެ ލިސްޓް ސަރުކާރަށް ހުށަހަޅަންވާ ކަމަށާ، ކުންފުނިން ހުށަހަޅާ ލިސްޓް ސަރުކާރުން ފާސްކުރާ ދުވަހުގެ ކުރިން ކުންފުނިން ހޯދައިދިނުމަށް ބޭނުންވާ ތަކެތި ގެންނަ ދުވަހާ ގުޅިގެން

November 5, 2026

7- ޚިދުމަތ ތަކެއްޗާ ގުޅިގެން ކުންފުނ ކުރިއަށ ގެންދާ ގޮތ ބަލައި ކުންފުނ ރަޖިސްޓަރ ކުރުމ

15- ގެންދާ ދުވަހުގެ ކުރިން ދާ ފަރާތުން ދާ ދުވަހާ ގުޅިގެން ދާ ދުވަހުގެ ކުރިން ދާ ދުވަހުގެ ކުރިން ދާ ދުވަހުގެ ކުރި

6 ސްކޫލް ގާތްގަނޑުގައި ހުންނަ ފަރާތްތަކުގެ ދިރާސާ ކަންތައް ބަލަހައްޓާ ގޮތް

- ހުންނަ ފަރާތް ހުށަހަޅާ ތަކެތި ދިރާސާ ކުރަން ބަލަހައްޓާ ގޮތް.
- ޔުނިފޯމް ތަކާ ގުޅޭ ތަކެތި ތަފާތު ކުރުމަށް ބަލަހައްޓާ ގޮތް.
- ގަޑިގަޑި ބަލަހައްޓާ ގޮތް ތަކާ ގުޅޭ ބަލަހައްޓާ ގޮތް. ބަލަހައްޓާ ގޮތް.
- ފިޔަވަޅު ކުރުމުގެ ކުރިން ހުންނަ ފަރާތް ފުރިހަމަ ކުރަންވާ ގޮތް ހުންނަ ފަރާތް ފުރިހަމަ ކުރާ ގޮތާ ގުޅޭ ބަލަހައްޓާ ގޮތް ހަނދާންކޮށް ފިޔަވަޅު ކުރުމަށް ފަހު ކަންތައް ބަލަހައްޓާ ގޮތް. ފިޔަވަޅު ކުރުމަށް ބޭނުންވާ ކަންތައް ބަލަހައްޓާ ގޮތް ފަދަ ކަންތައް ބަލަހައްޓާ ގޮތް ކުރިން ހުންނަ ފަރާތް ފުރިހަމަ ކުރާ ގޮތާ ގުޅޭ ބަލަހައްޓާ ގޮތް ހަނދާންކޮށް ފިޔަވަޅު ކުރުމަށް ފަހު ކަންތައް ބަލަހައްޓާ ގޮތް ފަދަ ކަންތައް ބަލަހައްޓާ ގޮތް.
- ކާނާ ހަދާ ތަނާ ގުޅޭ ބަލަހައްޓާ ގޮތް ހުންނަ ފަރާތް ބަލަހައްޓާ ގޮތް. ބަލަހައްޓާ ގޮތް ކާނާ ހަދާ ތަނާ ގުޅޭ ބަލަހައްޓާ ގޮތް.
- ހުންނަ ފަރާތް ބަލަހައްޓާ ގޮތް ކަންތައް ބަލަހައްޓާ ގޮތް ބަލަހައްޓާ ގޮތް ބަލަހައްޓާ ގޮތް ބަލަހައްޓާ ގޮތް.

Security Uniform
Dh. Atoll School

Shirt

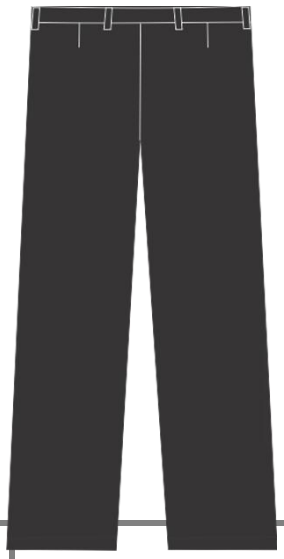
Front

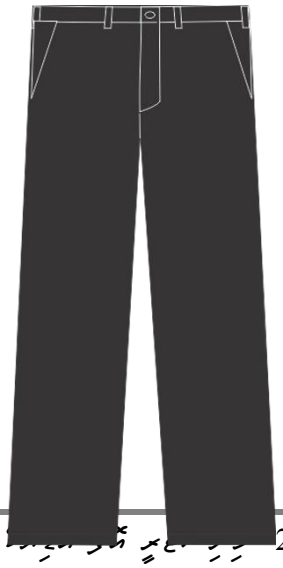


Back



Trousers





November 5, 2026

Black belt



Black Shoes



ގޮތް 4 -

ތަފްޞީލުތައް

ގޮތް - 1

ތަކެތި ހޯދަން ހުށަހަޅާ ފަރާތުން ހުށަހަޅާ ލިޔުންތައް			
#	ލިޔުންތަކުގެ ތަފްޞީލު	✓	ބަލައި ހަދާނެ ގޮތް
ތަކެތި ހޯދަން ހުށަހަޅާ ފަރާތުގެ ދަށްވާގޮތުގެ ތަފްޞީލު ހިނގާ ލިޔުންތަކާ ގުޅިގެން ބަލައި ހަދާ ގޮތް ކަށަވަރުކުރާ ގޮތަށް ބަލައި ހަދާ ގޮތް ކަށަވަރުކުރާ ގޮތަށް.			
.1	ތަކެތި ހޯދަން ކުރި ގޮތް (ގޮތް 2)		
.2	ފަރާތުގެ ތަނަވަސްކަމުގެ ބަލި (ތަނަވަސް ގަތުމުގެ ފަރާތުގެ ލިޔުން)		
.3	ފަރާތުގެ ހިންގުމަށް ބޭނުންވާ ތަކެތި (ތަކެތި ހޯދުމަށް ކުރިން ހިންގާ ތަނަވަސްކަން ބަލައިގަނެ)		
.4	ދިވެހި ތަނަވަސްކަންވެރިންގެ ބަލި ލިޔުން (ދިވ.ތަ.ތ.ތ ތަނަވަސްކަމުގެ ލިޔުން)		
.5	ތަކެތި ގަނެ ފަހުން ހުށަހަޅާ ގާތް ތަކެތި (ގަނެ ހުށަހެޅި)		
.6	ތަކެތި ހޯދަން ކުރި ގަލްބަނޑުގެ ތެރެއިން 8 ވަނަ ދުވަހުގެ ތެރެއިން ބަލައި ހަދާ ފަރާތުގެ ތަފްޞީލު		
.7	ކުންފުނި		
ތަކެތި ހޯދަން ހުށަހަޅާ ފަރާތުގެ ދަށްވާގޮތުގެ ތަފްޞީލު ހިނގާ ލިޔުންތަކާ ގުޅިގެން ބަލައި ހަދާ ގޮތް ކަށަވަރުކުރާ ގޮތަށް ދާދި ބަލައި ހަދާ ގޮތް ކަށަވަރުކުރާ ގޮތަށް.			
.8	ގޮތް 3 "ފާރުގެ 36 (ތިރީސް ހަތަރު) ދަރަނި ތަކެތި ހޯދުމަށް ހުށަހެޅި ފަރާތުގެ ލިޔުންތަކުގެ ތަފްޞީލު" ފުރިހަމަކުރާ ގޮތަށް		
.9	ގޮތް 3 "ފާރުގެ 36 (ތިރީސް ހަތަރު) ދަރަނި ތަކެތި ހޯދުމަށް ހުށަހެޅި ފަރާތުގެ ލިޔުންތަކުގެ ތަފްޞީލު" ބަލައި ހަދާ ގޮތް ކަށަވަރުކުރާ ގޮތަށް		
.10	ގޮތް 4 "ފާރ ލިޔުންތަކުގެ ތަފްޞީލު" ފުރިހަމަކުރާ ގޮތަށް		
.11	ގޮތް 4 "ފާރ ލިޔުންތަކުގެ ތަފްޞީލު" ބަލައި ހަދާ ގޮތް ކަށަވަރުކުރާ ގޮތަށް		

ލިޔެކިޔުން ދިނުމަށް ތައްޔާރުކުރެވިފައި ހުންނަ ސާފުކުރާ ގޮތް ދެކޭ ލިޔުންތައް ލިޔެ ހުށަހެޅުން.			
12.	ލަންކަގެ ކަނޑައެޅިފައި ހުންނަ ދަށުގެ ދަށަށް ދިއުމަށް ދެ ފަރާތުގައި ހުންނަ ބަލިކަށި		
13.	ބަލިކަށި ސަރުކާރު ގާނޫނު (ކަނޑަށް ބަލިކަށި ބަލައި ހިންގުމާ ބެހޭ ގާނޫނު ހުށަހެޅުން)		
14.	ބަލިކަށި ބަލައި ހިންގުމުގެ ލަފާ		
15.	ކަނޑުގެ ގަހާ ގުޅިގެންދާ ބަދަލުގައި ބަލަހައްޓާ/ފެނަށް ލާ		
ތަކެތި ގެންނައިރު ބަލައި ހިންގުމާ ގުޅޭ ތަކެތި (ކަނޑަށް ގެނެވޭ ތަކެތި ހުށަހެޅުން)			
16.	ލަންކަ ކަނޑައެޅުމުގެ ތެދުވެރިކަން ދައްކާ ލިޔުންތައް ހުށަހެޅުން		
17.	ގަޑިއިރުން ފެށިގެން ގަދަ ވައިގަނޑު ވައިރު ހުންނަ ގަޑި (ތާއީދުގެ ލިޔުންތަކާ ގުޅިގެން ކަނޑަށް ފެށުމަށް ކުރިން ކުރަންވާ ކަންތައް)		

ބައި - 2		
ކަނޑަށް ބަލައި ހިންގުން		
1. ކަނޑަށް ބަލައި ހިންގާ ގޮތުގެ ތަފްޞީލު		
1.1	ނަން	
1.2	ދާއިރާ	
2. ކަނޑަށް ބަލައި ފެނުއްދަންވާ ގޮތުގެ ތަފްޞީލު		
2.1	ފެނުއްދަންވާ ނަން	
2.2	ފެނުއްދަންވާ ނަންބަރ	
2.3	ތިމާވެށި ނަންބަރ	
3. ބަލައި ހަދާ		
3.1	ބަލައި ހަދާ	
	ސީ.ދާ.ސ.ސ:	
	ދުލްގަ ހަދާ:	
3.2	ދުލްގަ ހަދާ (ގަނަރުން ތިރުވަން):	
3.3	ދުވަސްތަކެ:	
4. ކަނޑަށް ބަލައި ހިންގާ ގޮތުގެ ތަފްޞީލު		
-4.1	ގަސް ގަހާ ބަލައި ހިންގާ ގޮތުގެ ތަފްޞީލު ހުށަހެޅުން (ކަނޑަށް ގެނެވޭ ގަސް ގަހާ ބަލައި ހިންގާ ގޮތުގެ ތަފްޞީލު ހުށަހެޅުން / ބަލައި ހިންގާ ގޮތުގެ ތަފްޞީލު ހުށަހެޅުން.)	

-4.2	ތަކުރާރު/ ތަކުރާރުނުވާ ވަކި/ދަށްކޮށް/ދިގުދުރު ފުރުޞަތު ލިބިގެންދާ ހިސާބުތަކުގައި ހިންގާ ތަމްރީނުތަކުގެ ދަށުން 3.3 ގައިގެ ދެއްތަރުގައި ދެއްކި ދަށްކޮށް/ދިގުދުރު ފުރުޞަތު ލިބިގެންދާ ތަމްރީނުތަކުގެ ތަފާސީލު.
-4.3	ހިނގަމުންދާ 60 ދުވަސް ތަކުރާރުގައި ހިނގާ ތަމްރީނުތަކުގެ ތެރެއިން ތަކުރާރުނުވާ / ތަކުރާރުވާ ތަމްރީނުތަކުގެ ތަފާސީލު. ހިއްތަކުގެ ތެރެއިން ތަމްރީނުވެގެންދާ ތަންތަނާ ގުޅިގެންވާ ތަފާސީލު، ތަމްރީނުވެގެންދާ ތަންތަނާ ގުޅިގެންވާ ތަފާސީލު.

5. ފަރާތް ކުރަންޖެހޭ ވާހަކަ		
ނަން		ފޮޓޯ ހުށަހަޅާ ސްޓޭމްޕް
ނަންބަ		
ދަށ		
ސޮއި		

3 - ބައި						
ފާރިތުވި 36 (ތިރީސް ހަބަރު) ދުރުގެ ތެރޭގައި ކުށްވެރިވި ގުނަވަންތަ ތަފާސީލު						
ފާރިތުވި 36 (ތިރީސް ހަބަރު) ދުރުގެ ތެރޭގައި ކުށްވެރިވި ގުނަވަންތަ ތަފާސީލުގެ ތެރެއިން 30 ވަނަ ދުވަހު (2026 ނޮވެމްބަރ 30 ވަނަ ދުވަހު) ހުންނަ ފަރާތްތަކުގެ ތަފާސީލު						
#	ފަރާތުގެ ނަން	ފަރާތުގެ ވަކި ނަންބަރ	ފަރާތުގެ ދާއިރާ	ފަރާތުގެ ކުށް	ފަރާތުގެ ތަފާސީލު (ތިރީގައި ބަލައި)	

ނޯޓް:

1. ތަކުރާރުނުވާ ތަމްރީނު 3 ގެ ދަށުން ކުށްވެރިވި ފަރާތްތަކުގެ ތަފާސީލު.
2. ތަކުރާރުވާ ތަމްރީނުތަކުގެ ތެރެއިން ތިރީގައި ކުށްވެރިވި ފަރާތްތަކުގެ ތަފާސީލު، ފަރާތުގެ ވަކި ނަންބަރ ދެއްކުމަށްފަހު ތަކުރާރުވާ ތަމްރީނުތަކުގެ ތަފާސީލު. ފަރާތުގެ ވަކި ނަންބަރ ދެއްކުމަށްފަހު ތަމްރީނުތަކުގެ ތެރެއިން ކުށްވެރިވި ތަމްރީނުތަކުގެ ތަފާސީލު.
3. ތަކުރާރުވާ ތަމްރީނުތަކުގެ ތެރެއިން ކުށްވެރިވި ތަމްރީނުތަކުގެ ތަފާސީލު.
   - ކުށްވެރިވި ތަން
   - ކުށްވެރިވި ގޮތް

- ވިދާޅުވުމުގެ ލަވަ
- ވިދާޅުވުމުގެ ތާރު ފޮޓޯ
- ވިދާޅުވުމުގެ ސިފަށް ފޮޓޯ
- ވިދާޅުވުމުގެ ތަކެތި (ތިރުވާ ކުރިއަށްދާ)

4. ތިރުވާ ކުރިއަށްދާ ކަނޑައެޅިފައި ހުންނަ ދުވަސް **20** ދުވަހުގެ ތެރޭގައި ވިދާޅުވުން ހުށަހަޅަންވާނެ.

5. ތިރުވާ ކުރިއަށްދާ ކަނޑައެޅިފައި ހުންނަ ތާރީޚުގައި ވިދާޅުވުން ހުށަހަޅަންވާނެ.

ފަދުވަދ - 4				
ދާރ ގުޅުވަދާތީ ދަތުރުގައ				
1. ވާދަށ ކުންނަކ ގަދަފަދ ތަކެތ ތަކެތ ދަތުރުގައ				
#	ތަކެތ ތަކެތ	ތަކެތ ތަކެތ	ދަށ	ތަކެތ (ތިރުވ ކުރިއަށްދ)
1			31 ދެކަށ 2026	
			30 ސެޕްޓެންބަރ 2026	
			31 ދެސެންބަރ 2026	
ތުދުވ				
ތަކެތ				
ތަކެތ;				
2. 2025 ވަނަ އަހަރުގެ ދެއްވުންތަކުގ ސާފުކުރ				
"ސާފ ތަކެތ ކާފ ތަކެތ" ގ ގެދޮރ ކުރ ތަކުރ				
ތުދުވ				

ނޯޓް:

1. ވާދަށ ކުންނަކ ދަފަދ 3 ކުރިއަށ ކުރުގ ކުންނ ކުންނ ކުންނ.

2. ވާދަކުރާ ފަރާތްތަކުން ތިރީގައިވާ ތަކެއްޗާ ގުޅިގެން ކުރިން ހުށަހެޅި ލިޔުންތަކާ ދެކޮޅަށް ހުށަހަޅާ ލިޔުންތަކެއް ހުށަހެޅުމަށް ދަންނަވަމެވެ. (ނޯޓް: ކުރިން ހުށަހެޅި ލިޔުންތަކުގެ ކޮޕީ 1 ސެޓް ފަރާތުން ހުށަހެޅުމަށް ދަންނަވަމެވެ.)

- ތަކެއްޗުގެ ނަން
- ތަކެއްޗުގެ ތަފްޞީލް

3. 2025 ވަނަ ތަނަށް ދެއްވި ގަވާއިދުގެ ދަށުން ބަލައި ބަލަންޏާ ކަނޑައެޅިގެން ވާ ބަދަލުތަކާ ގުޅިގެން ދެއްވި ލިޔުން)

4. ތިރީގައިވާ ތަފްޞީލްތަކުގެ ވާދަކުރާ ފަރާތްތަކުން ފުރިހަމަ ކުރަންވާ ލިޔުންތަކާ ގުޅިގެން ކުރިން ހުށަހެޅި ލިޔުންތަކާ ދެކޮޅަށް ހުށަހަޅާ ލިޔުންތަކެއް ހުށަހެޅުމަށް ދަންނަވަމެވެ.

ފަދަ 5
ވާދަ ތިރީގައިވާ ގޮތަށް ބަލާނެ ގޮތް

ގުޅިގެންވާ ތަފްޞީލް	ގުޅިގެން ބަލާނެ ގޮތް	ގުޅިގެން ލިބޭ ފަރާތް
ދަށ	$\frac{\text{ކުރަށްދި ދަށ}}{\text{ކުރަށްދި ބޮޑަށ ދަށ}} \times ٥٥$	80
ފަރާތުގެ ތަޖުރިބާ	$\frac{\text{ކުރަށްދި ފަރާތ}}{\text{ކުރަށްދި ބޮޑަށ ފަރާތ}} \times 10$	10
ތަފްޞީލް	ކުރަށްދި 25 ދުވަހުގެ ތެރޭގައި ހުށަހެޅި ވާދަ 2 ގުޅިގެން	10
ޖުމްލަ		100

ފޯމު 6 – ކުރިން ދައްކާ ގަތުމަށް ގަސްދުގެ ފޯމު

Form of Bank Guarantee for Advance Payment

To: ……
[name & address of Purchaser]
……..
……

[name of Contract]

Gentlemen:

In accordance with the provisions of the Conditions of Contract, of the above-mentioned Contract, …… ……*[name and address of Supplier]* (hereinafter called "the Supplier") shall deposit with …… …… …… …… …….. *[name of Purchaser]* a Bank Guarantee to guarantee his proper and faithful performance under the said Clause of the Contract in an amount of ……*[amount of Guarantee]* ……..*[amount in words]*.

We, the …… …… …… *[Bank or Financial Institution]*, as instructed by the Supplier, agree unconditionally and irrevocably to guarantee as primary obligator and not as Surety merely, the payment to …… *[name of Purchaser]* on his first demand without whatsoever right of objection on our part and without his first claim to the Supplier, in the amount not exceeding *…….. …… [*amount of Guarantee]…… …… *[amount in words]*.

We further agree that no change or addition to or other modification of the terms of the Contract or of Works to be performed there under or of any of the Contract documents which may be made between …… …… ……*[name of Purchaser]* and the Supplier, shall in

November 5, 2026

any way release us from any liability under this Guarantee, and we hereby waive notice of any such change, addition, or modification.

* An amount is to be inserted by the Bank or Financial Institution representing the amount of the Advance Payment, in Maldivian Rufiyaa.

This Guarantee shall remain valid and in full effect from the date of the advance payment under the Contract until ……*[name of Purchaser]* receives full repayment of the same amount from the Supplier.

Yours truly,

SIGNATURE AND SEAL: ……..

NAME & ADDRESS OF BANK/INSTITUTION ……