بسم الله الرحمن الرحيم

ދިވެހިރާއްޖޭގެ ޤައުމީ ޔونިވަރސިޓީ
THE MALDIVES NATIONAL UNIVERSITY

ދިވެހިރާއްޖޭގެ ޤައުމީ ޔونިވަރސިޓީ
ސެންޓްރަލް ޑިޕާރޓްމަންޓް
ގާދަ (20371)، ދިވެހިރާއްޖެ
ފޯނު: 3345101 (960)
admin@mnu.edu.mv

ނަންބަރު: MNU-CA-PAMD/AM/2026/25

ބަޔަކު-1

ބަޔަކުގެ ނަންބަރު	MNU-CA-PAMD/2026/143
ބަޔަކުގެ ތާރީޚް	20 ފެބްރުވަރީ 2026
ތަފާސީލު	ދިވެހިރާއްޖޭގެ ޤައުމީ ޔونިވަރސިޓީ ސ. ހަތްދޮށު ކެމްޕަހުގެ 2 ވަނަ ބަދަލުގައި ވަޒީފާ ދެއްކުމަށް ހުށަހަޅާ (08) ދުވަސް ކުރިން

ދ ޔونިވަރސިޓީ ގެ ގާނޫނު ނަންބަރ: MNU-CA-PAMD/2026/143 (ދިވެހިރާއްޖޭގެ ޤައުމީ ޔونިވަރސިޓީ ސ. ހަތްދޮށު ކެމްޕަހުގެ 2 ވަނަ ބަދަލުގައި ވަޒީފާ ދެއްކުމަށް ހުށަހަޅާ (08) ދުވަސް ކުރިން ކަމުގައި ވާ) ގާނޫނުގެ 6 ވަނަ ދަފާތުގެ (ރ) ގައި ދެވިފައިވާ ބާރުގެ ތެރެއިން، ދ ބަޔަކު ކ ކ ކ

3.3. ތިއުނަ ކަމުގައި ދެކެވޭނަމަ ކޮންމެ ތިއުނިއަކަށް 3 (ތިން ފަހަ) ދުވަހުގެ. ކުށާ ގުޅިގެން 3 ދުވަހުގެ ތެރޭގައި ފާސްކުރަންވާ.

3.4. 3 ފަހަ ދުވަހުގެ ތެރޭގައި ތިއުނިއަކަށް ދީފައިވާ ކުށެއްގެ ތެރޭގައި ކުށުގެ ބާރު ބަލައި ކުށުގެ ބާރު ދަށްވާ ކުށަށް ބަދަލުކުރުމަށް ކުށުގެ ބާރު ބަލައި ކުށުގެ ބާރު ދަށްވާ ކުށަށް ބަދަލުކުރުމަށް 02 ފަހަ ދުވަހުގެ. ދ ދުވަހުގެ ތެރޭގައި ތިއުނިއަކަށް ކުށާ ގުޅިގެން.

3.5. ދ ތިއުނިއަށް ކުށެއްގެ ކުށުގެ ބާރު ބަލައި ކުށުގެ ބާރު ދަށްވާ 1 ކަނޑައެޅުން. ތަނ ކުށުގެ A ތަނ B ތަނ ދޮށު ކަނޑައެޅުން ކުށުގެ ބާރު ބަލައި ކުށުގެ ބާރު ދަށްވާ ކުށަށް ބަދަލުކުރުމަށް ކުށުގެ ބާރު ބަލައި ކުށުގެ ބާރު ދަށްވާ ކުށަށް ބަދަލުކުރުމަށް.

3.6. ކަނޑައެޅުން ކުށުގެ ބާރު، ކަނޑައެޅުން ކުށުގެ ބާރު ދަށްވާ ކުށަށް ބަދަލުކުރުމަށް.

3.7. ތަނ ދޮށު 2 ގެ ފަހަ ތިއުނިއަކުން ދަށްވާ ކުށަށް ބަދަލުކުރުމަށް ކުށުގެ ބާރު ބަލައި ކުށުގެ ބާރު ދަށްވާ ކުށަށް ބަދަލުކުރުމަށް.

ދ ދުވަހުގެ، ދ ދުވަހުގެ ތެރޭގައި ތިއުނިއަކަށް ދީފައިވާ ކުށާ ގުޅިގެން.

05 ފެބްރުވަރީ 2026

ދިވެހިރާއްޖެގެ ފުރަތަމަ ތަނަވަސް 2 ގައި ބިނާކުރެވޭ ހާދަފަރު ގާތަށް (08 ފާރަސް) ކުރިއަށްދާ ކޮންޓްރެކްޓް ހިންގުމަށް ތަކުލީފު ދެއްވުން

ތަކުލީފު ނަންބަރު: MNU-CA-PAMD/2026/143

ތަފާސީލު

ދިވެ ފުރަތަމަ ތަނަވަސް 2 ގައި ބިނާކުރެވޭ ހާދަފަރު ގާތަށް 8 ފާރަސް ކުރިއަށްދާ ކޮންޓްރެކްޓް ކުރިއަށްގެންދިއުމަށް ދިވެހިރާއްޖެ ކުންފުނިތަކުން ދިނުމަށް ބޭނުންވާ ތަކުލީފު ހުށަހެޅުމަށް ގާތްގަނޑަށް 2 ކުންފުނި ހޯދުމަށް ތަކުލީފު ދިނުމަށް ދަޢުވަތް ކުރަމެވެ.

1. ފާރަސް ދަށްކުރުން:

1.1. ކުންފުނި ކުރިއަށްދާ ހަތަރު 4 ފާރަސް ދަށްކުރަންވާ ގޮތް. ފާރަސް ދަށްކުރާ ގޮތުގައި ކުންފުނި 2 ބައެއްގެ ތެރެއިން ކުރިއަށްދާ ގޮތް ތަފާތުވާ ގޮތް ތިރީގައި ބަޔާންކުރެވިފައިވާ ގޮތަށް ކަނޑައަޅާ ދެ

2. ކުރިއަށްގެންދާ ގޮތް

2.1 ވާދަ ކުރިއަށްގެންދާ ދުވަސް 5 ދުވަހުގެ ތެރޭގައި.

2.2 ވާދަ ކުރިއަށްގެންދާ ގޮތް: ދ ވާދަ ކުރިއަށްގެންދާ ގޮތާ ގުޅޭ ތަފާތު ކަންކަމުގައި ކަންތައް ކުރުމަށް ވާދަ ކުރާ ފަރާތްތަކަށް 6 ގ (ހ ކުލަބް) ގެ ތެރެއިން. ދ ތަކެއްޗާ ގުޅޭ ކަންކަމުގައި ކަންތައް ކުރުމަށް ވާދަ ކުރާ ފަރާތްތަކަށް ވަކި ވަގުތެއް ދީ، ތަކެއްޗާ ގުޅޭ ކަންކަމުގައި ކަންތައް ކުރާ ފަރާތްތަކަށް ވަކި ވަގުތެއް ދީ، ތަކެއްޗާ ގުޅޭ ކަންކަމުގައި ކަންތައް ކުރާ ފަރާތްތަކަށް ވަކި ވަގުތެއް ދީ ކުރިއަށްގެންދާ ގޮތް.

2.3 ގޭމްސްތަކުގެ ފެއިލްކުރާ ގޭމުގެ 2 ވަނަ ކޮށް ކުރިން ކުރިއަށްގެންދާ ކުރިގެ ކުރިއަށްގެންދާ ގޭމު ކުރުމަށް ފަރާތްތަކަށް ދެވޭ ވަގުތު ފެއިލްކުރާ ގޭމުގެ ގޮތުގައި ކަނޑައަޅާ ގޮތް. ފެއިލްކުރާ ގޭމުގެ ކުރިއަށްގެންދާ ގޮތުގައި ކަނޑައަޅާ ގޮތް ކުރިއަށްގެންދާ ގޮތާ ގުޅޭ ތަފާތު ކަންކަމުގައި ކަންތައް ކުރުމަށް ވާދަ ކުރާ ފަރާތްތަކަށް ވަކި ވަގުތެއް ދީ ކުރިއަށްގެންދާ ގޮތް.

2.4 ވާދަ ކުރިއަށްގެންދާ ގޮތާ ގުޅޭ ތަފާތު ކަންކަމުގައި ކަންތައް ކުރުމަށް ވާދަ ކުރާ ފަރާތްތަކަށް ދެވޭ ވަގުތު (ދ ކުރިއަށްގެންދާ 1.2 ވަނަ ގޮތުގައި ވާދަ ކުރާ ގޮތާ ގުޅޭ ތަފާތު ކަންކަމުގައި ކަންތައް ކުރުމަށް ކަނޑައަޅާ ގޮތް) ކުރިއަށްގެންދާ 1.75 ގ ކުރުމަށް ކަނޑައަޅާ ގޮތް. ދ ގޮތުގައި 2 ވަނަ ކޮށް ކުރިން ކުރިއަށްގެންދާ ގޮތާ ގުޅޭ ތަފާތު ކަންކަމުގައި ކަންތައް ކުރުމަށް ކަނޑައަޅާ ގޮތް. ދ ގޮތުގައި ކަންތައް ކުރާ ފަރާތްތަކަށް ދެވޭ ވަގުތު ކުރިއަށްގެންދާ ގޮތާ ގުޅޭ ތަފާތު ކަންކަމުގައި ކަންތައް ކުރުމަށް ވާދަ

3. ތަކުރާރު ކުރެވޭނެ ގަޑިތަކުގެ ތަފްޞީލް

3.1. ތަކުރާރުކުރާނެ ތަރުތީބުގެ ފުރިހަނ

3.2. ތަކުރާރުކުރާނެ ކުންފުނިގެ ނަން، ފޯނު ނަންބަރ، ކުންފުނިން ތަކުރާރު ކުރާ ތަނުގެ ލިސްޓް ގަތުމުގެ ގޮތުގައި ކުންފުނިއިން ހުށަހަޅާ ލިޔުންތަކުގެ ތަފްޞީލް

3.3. ތަކުރާރު ކުރާ ތަނުގައި، ތ ތަކުރާރު ކުރާ ގޮތާ ގުޅިގެން ހުރިހާ ތަފްޞީލެއް ހާޒިރުގައި ހުންނަންވާނެ.

4. ފެންނަ ކުލައިގެ ލޭބަލް ފަރާތުގެ ބަލައިގަތުމާ ގުޅިގެން:

4.1. ފެންނަ ކުލައިގެ ލޭބަލް 3 (ތިން ދަހ) ދަށުވުމުގެ ކުރިން ފެންނަ ކުލައިގެ ކުންފުނިން ބަލައިގަތުމަށް ހުށަހަޅަންވާނެ. ތ ގުދަނުގައި ބަލައިގަނ ލޭބަލް ބަލައިގަތުމަށް 3 ދަހ ވުރެ ގިނަ ވާނެ.

4.2. 3 ދަހ ވުރެ ގިނަ ދަށުވާ ފަރާތަކުން ފެންނަ ކުލައިގެ ލޭބަލް ގަ ގުދަނުގައި ތ ގުދަނުގައި ބަލައިގަނ ފެންނަ ކުލައިގެ ލޭބަލް ހިލޭ ކުރެވޭ ގޮތަށް ބަދަލުކުރަންވާނެ. ތ ގަ ލޭބަލް ބަދަލުކުރާ ގޮތާ ގުޅިގެން ކުންފުނިން ލިޔުން ދިނުމަށް ފަހު ދުވަސް 2 ދަށުވުރެ ނުވާނެ.

4.3. ލޭބަލް ދަށުވުމުގެ ކުރިން ކުންފުނިން ލިޔުން ދިނުމުގެ ތެދުވެރިކަން ލޭބަލް ހިލޭ ކުރެވޭ ގޮތަށް ބަދަލުކުރާ ފަރާތުގެ ކުންފުނިން ބަލައިގަނ ފެންނަ ކުލައިގެ ލޭބަލް ތަކުގެ ގުދަނުގައި ހުންނަ ލޭބަލް ގެ ތެދުވެރިކަން ކަށަވަރު ކުރަންވާނެ.

4.4. ލޭބަލްތަކާ، ތަކުރާރު ކުރާ ތަނުގައި ދަށުވާ ފަރާތުގެ ކުންފުނިން ބަލައިގަނ ލޭބަލް ގ ތަކުރާރު ކުރާ ތަނުގައި ހުންނަ ލޭބަލް ގެ ތެދުވެރިކަން ކަށަވަރު ކުރަންވާނެ.

4.5. ފެންނަ ކުލައިގެ ކުރިން ތަކުރާރު ކުރާ ތަނުގައި ބަލައިގަނ ލޭބަލް ތަކުގެ ތެދުވެރިކަން ކަށަވަރު ކުރަންވާނެ. ތަކުރާރު ކުރާ ތަނުގައި ހުންނަ ލޭބަލް ތަކުގެ ތެދުވެރިކަން ކަށަވަރު ކުރަންވާނެ.

4.6. ލޭބަލް ފެންނަ ކުލައިގެ ފެންނަ ކުލައިގެ ކުރިން ބަލައިގަނ ލޭބަލް ތަކުގެ ތެދުވެރިކަން ކަށަވަރު ކުރަންވާނެ. ތަކުރާރު ކުރާ ތަނުގައި ހުންނަ ލޭބަލް ތަކުގެ ތެދުވެރިކަން ކަށަވަރު ކުރަންވާނެ.

4.7. ކޯރުތައް ހިއްސާކުރުމުގެ ގޮތުގައި ދެ ބައިވަރަށް ބަހައްޓާ ކަމަށް ބެލެވޭ ކޯރުތައް ވަކިކުރުމަށް ބޭނުންކުރާ ގޮތް.

4.8. ހިއްސާކުރާ ކޯރުތަކުގެ ދެ ކޮޅުގައި ހުންނަ ބިން ވަކިކުރުމަށް ބޭނުންކުރާ ގޮތް ހިއްސާކުރާ ކޯރުތަކުގެ ދެ ކޮޅުގައި ހުންނަ ބިން ވަކިކުރުމަށް ބޭނުންކުރާ ގޮތް. ކޯރުތަކުގެ ދެ ކޮޅުގައި ހުންނަ ބިން ވަކިކުރުމަށް ބޭނުންކުރާ ގޮތް ކަމަށް ބެލެވޭ ގޮތް.

4.9. ހިއްސާކުރާ ކޯރުތަކުގެ ދެ ކޮޅުގައި ހުންނަ ބިން ވަކިކުރުމަށް ބޭނުންކުރާ ގޮތް ކަމަށް ބެލެވޭ ގޮތް.

4.10. ހިއްސާކުރާ ކޯރުތަކުގެ ދެ ކޮޅުގައި ހުންނަ ބިން ވަކިކުރުމަށް ބޭނުންކުރާ ގޮތް ކަމަށް ބެލެވޭ ގޮތް. ކޯރުތަކުގެ ދެ ކޮޅުގައި ހުންނަ ބިން ވަކިކުރުމަށް ބޭނުންކުރާ ގޮތް ކަމަށް ބެލެވޭ ގޮތް.

4.11. ކޯރުތަކުގެ ދެ ކޮޅުގައި ހުންނަ ބިން ވަކިކުރުމަށް ބޭނުންކުރާ ގޮތް ކަމަށް ބެލެވޭ ގޮތް.

4.12. ކޯރުތަކުގެ ދެ ކޮޅުގައި 10 ފޫޓް ބިން ވަކިކުރުމަށް ބޭނުންކުރާ ގޮތް. ކޯރުތަކުގެ ދެ ކޮޅުގައި 30 ފޫޓް ދުރުގައި ހުންނަ ބިން ވަކިކުރުމަށް ބޭނުންކުރާ ގޮތް ކަމަށް ބެލެވޭ ގޮތް.

4.13. ދެ ގެއަށްވުރެ ގިނަ ގޭގެ ބިން ވަކިކުރުމަށް ބޭނުންކުރާ ގޮތް ކަމަށް ބެލެވޭ ގޮތް.

5. ތިމާވެށާހަރުގެ ގަދަކަމުގެ ސަބަބުން: ހިއްސާ ކުރާ ކޯރުތަކުގެ ދެ ކޮޅުގައި ހުންނަ ބިން ވަކިކުރުމަށް ބޭނުންކުރާ ގޮތް

5.1. ހިއްސާ ކުރާ ކޯރުތަކުގެ ދެ ކޮޅުގައި ހުންނަ ބިން ވަކިކުރުމަށް ބޭނުންކުރާ ގޮތް ކަމަށް ބެލެވޭ ގޮތް. ކޯރުތަކުގެ ދެ ކޮޅުގައި ހުންނަ ބިން ވަކިކުރުމަށް ބޭނުންކުރާ ގޮތް ކަމަށް ބެލެވޭ ގޮތް.

5.2. ދެ ބައިވަންތަ ކުޅިގަނޑުގެ ކޯރުތަކުގެ ދެ ކޮޅުގައި ހުންނަ ބިން ވަކިކުރުމަށް ބޭނުންކުރާ ގޮތް. ކޯރުތަކުގެ ދެ ކޮޅުގައި ހުންނަ ބިން ވަކިކުރުމަށް ބޭނުންކުރާ ގޮތް ކަމަށް ބެލެވޭ ގޮތް.

5.3. ކުރިއަށްގެންދާ ކޯރުތަކުގެ ދެ ކޮޅުގައި ހުންނަ ބިން ވަކިކުރުމަށް ބޭނުންކުރާ ގޮތް.

i. ކޯރުތަކުގެ ދެ ކޮޅުގައި ހުންނަ ބިން ވަކިކުރުމަށް ބޭނުންކުރާ ގޮތް.

ii. ހިއްސާ ކުރާ ކޯރުތަކުގެ ދެ ކޮޅުގައި ހުންނަ ބިން ވަކިކުރުމަށް ބޭނުންކުރާ ގޮތް.

iii. ކޯރުތަކުގެ ދެ ކޮޅުގައި ހުންނަ ބިން ވަކިކުރުމަށް ބޭނުންކުރާ ގޮތް.

iv. ކޯރުތަކުގެ ދެ ކޮޅުގައި ހުންނަ ބިން ވަކިކުރުމަށް ބޭނުންކުރާ ގޮތް (ހަމަޖެހުން 2 ގެ ދަށުގައި ހިމެނުމުގެ ގޮތުގައި ކަނޑައަޅާ ކަމަށް ބެލެވޭ ގޮތް ހިންގުމަށް)

v. ފާނަލްގެ ތެރެއިން ދަށްކޮށް ދެ ކުދިންގެ ބައްޕަ ނުވަތަ ދަރިންގެ ބައްޕަ (ދިވެހި ރާއްޖޭގެ ފާސްކޮށްދީފައިވާ ފާސްކުރާ 3 ލިޔުންތަކުގެ ހަގީގީ)

vi. ކުށްވެރިކަމާ ގުޅިގެން ފާހަގަ ކުރެވިފައި ހުންނަ ހިތްވަރު ދުރުކުރުމުގެ ތަރުބިޔަތް (ދުނިޔޭގެ 2 ވަނަ ބައިސްކަލް ތެރެއިން ފާހަގަ ކުރެވިފައި ހުންނަ ބައެއް ގައުމުތަކުގެ ހިންގުމުގައި)

vii. ފާނަލްގެ ތެރެއިން ތަރުބިއްޔަތު ދިއުމުގެ ތަރުތީބު (ދުނިޔޭގެ 2 ވަނަ ބައިސްކަލް ފާހަގަ ކުރެވިފައި ހުންނަ ބައެއް ގައުމުތަކުގެ ހިންގުމުގައި)

viii. ދުންފަ ކަނޑު، ކަނޑު ތަކުގެ ދުއްތަކުން ހިތްވަރު ކަނޑައެޅުން (ހ ހިތްވަރުތަކާ ގުޅިގެން ކުރާ ތަހުލީލު)

ix. ކުންފުނިތަކުގެ ތެރެއިން ތަކުރުބާ ދޫކުރާ ގޮތް ހަކުރުވުން

x. ކުއްލި ގޮތުގައި ތަކުރުބާ ދޫކުރުން ބަލައި ގަނެ ދާ ގޮތް

xi. ކުއްލި ބަލައިގަނެ ތަކުރުބާ ދޫކުރާ ގޮތް

xii. ތިލަދުން ކަނޑުތަކުގައި ވަޒަންވާ ދަރިވަރުން / ފަތުރުވެރިން

6. ގަވާއިދާ ގުޅޭ ކަންކަން

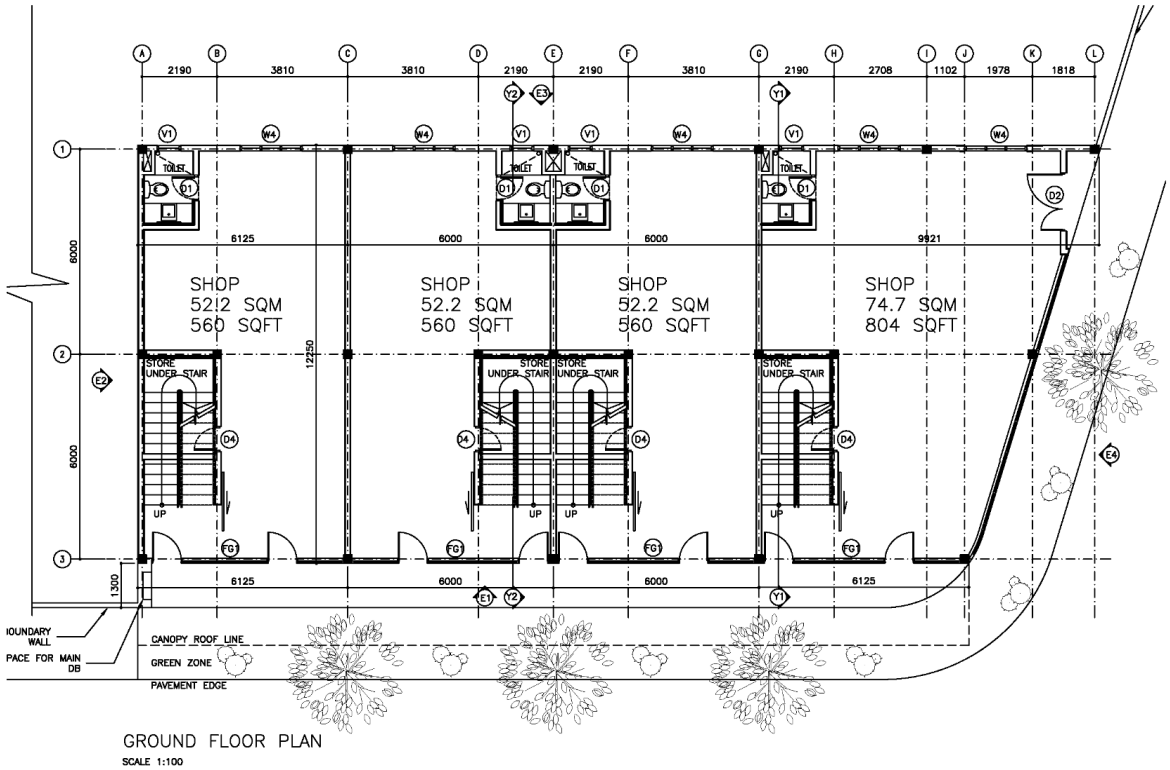
- ހިތްވަރު ދިނުމުގެ ގަވާއިދާ ގުޅޭ ކަންކަމުގައި ކުރިއަށް ދާ ގޮތް ތަފާތު ވާ ގޮތް

ތަކުރާރު: 1

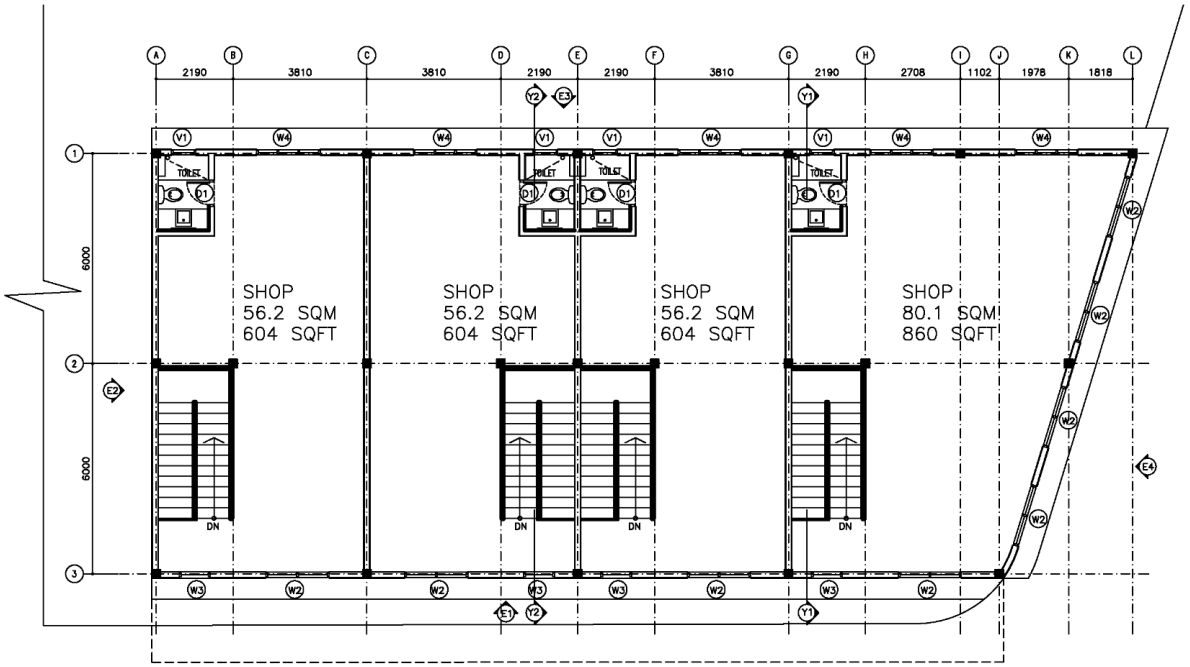
ކުރިން ހިނގާފައިވާ ހަފްތާ 2 ދުރުގައި ގެންނަންޖެހޭ ބަދަލުތައް (08 ދުވަހުގެ ތެރޭ)ގެ ތަފްޞީލް

ތަކުރާރުގައި ބަދަލު ގެނެވޭ ސަބަބުތަކުގެ ލިސްޓެއް

Ground Floor



First Floor



FIRST FLOOR PLAN

ތަކުރާރު:2

ލިޔުން ތަރުޖަމާކުރުން ބެލެހެއްޓުން ހިނގަމުންދާ ކަންކަމާ ގުޅޭ ލިޔުންތައް

ގާތްކަން ދިނުމުގެ ބާވަތް	ގާތްކަން (%)
• **ކުރިން** ކުރިން ލިޔުންތަކުގެ ތަކުރާރުކުރާ ބައިތަކާ ގުޅޭ ލިޔުންތަކަށް ބަލާ، ކުރިން ކުރާފައި ވާ ލިޔުންތަކާ ގުޅޭ ކަންކަމުގައި ދަށުން ލިޔުން ލިޔުމަށް 6 ގަޑިއިރު ވާ ކަމަށް ބަލާ ލިޔުންތަކުގެ ގާތްކަން ދޭ ގޮތް ބަލާ ލިޔުންތަކުގެ ގާތްކަން ދިނުމުގެ

ލިބުން ޝައްޚުގެ ތަރުބިއްޔާ ކުރުމަށް 4 ލިބުނުތަކުން ތަފާތު 4 ލިބުނުތަކެއް ހޯދަންވާނެ ގޮތް.)	
ލަނޑުދަށް ލިޔެދާނެ ތަން - ތަން ތަފާތުވާ/ތަން ބަދަލުވާ - ގެދޮރުތަކުގެ ފަސްދުވަހުގެ ކުލަ - ލިބުނު ފައިސާގެ ޝަކުވާ ތަފާތު ވާ ގޮތް(ތަފާތުވި، ތަފާތު ނުވި) - ތިމާވެށި ކަމުގެ ގޮތުގައި ދިވެހި ބަސް - ތިމާވެށި ކަމުގެ ގޮތުގައި ދިވެހި ބަސް	20%

ތިލަދުންފަރުވާ ލިޔުންތަކާ ގުޅޭ ގޮތުން ދިރާސާ ކުރަންވާ ކަންތައް

- ތިލަދުންފަރުވާ ކުރާ ފަރާތުން ކަލޭގެފާނާ ގުޅިގެން ލަނޑުދަށް ލިޔެދާނެ ތަންތަން ހޯދާނެ ގޮތް. ތަނެއް ހޯދުމަށް ކުރާ ގޮތަކީ 1 ގެ 6 ލިބުނުތަކުގެ ތެރެއިން ލަނޑުދަށް ލިޔެދާނެ ތަންތަން ހޯދާ ގޮތް. ދިގުލަށް: ކަލޭގެފާނު 1 ގެ 6 ލިބުނުތަކުގެ ތެރެއިން ލަނޑުދަށް ލިޔެދާނެ ތަންތަން ހޯދާ ގޮތް 6 ގައި ބަލާފައި ވާ.

- ކުށްވެރިކަމުގެ ތަފާތު ދަރަޖަ ދިވެހި ބަހުގައި ލިޔެ ދިވެހި ބަހުގެ ލަފުޒުތަކުގެ ތެރެއިން ތަފާތު ލަފުޒުތަކެއް ބޭނުންކުރާ ގޮތް ދައްކާ ލިޔުން (ކޮންމެ ލިބުނެއްގެ ތެރެއިން ކުށްވެރިކަމުގެ ތަފާތު ދަރަޖަ ދެ ގޮތަށް ބަލާ ލިޔުން) ހުށަހަޅާ ގޮތް. ދިގުލަށް: ކަލޭގެފާނު 1 ގެ 6 ލިބުނުތަކުގެ ތެރެއިން ލަނޑުދަށް ލިޔެދާނެ ތަންތަން ހޯދާ ގޮތް 6 ގައި ބަލާ ލިޔުން ހުށަހަޅާ ގޮތް.

- ކުށްވެރިކަމުގެ ތަފާތު ދަރަޖަ ދިވެހި ބަހުގައި ލިޔެ ދިވެހި ބަހުގެ ލަފުޒުތަކުގެ ތެރެއިން ތަފާތު ލަފުޒުތަކެއް ބޭނުންކުރާ ގޮތް ދައްކާ ލިޔުން (ކޮންމެ ލިބުނެއްގެ ތެރެއިން ކުށްވެރިކަމުގެ ތަފާތު ދަރަޖަ ދެ ގޮތަށް ބަލާ ލިޔުން) ހުށަހަޅާ ގޮތް (ކޮޕީ)

- ދިގުލަށް ލަނޑުދަށް ލިޔެދާނެ ތަންތަން ހޯދާ ގޮތް ދައްކާ ލިޔުން ހުށަހަޅާ ގޮތް. ތަނެއް ހޯދުމަށް ކުރާ ގޮތަކީ ތަފާތު ތަންތަނުގެ ތެރެއިން ތަފާތު ތަނެއް ހޯދ

ތަކުރާރުކުރާ ފަރާތްތަކަށް ދަންނަވާ ސާފުކުރުން

1- ތި ތަކުރާރު ތަކުރާރު ކުރަނީ ކަނޑައަޅާ ތަކުރާ ތަނަށް ތަކުރާ ތަކެއްޗާ ގުޅިގެންނެވެ. ތަކުރާ ތަކެއްޗާ ގުޅިގެންނުވާ ތަކުރާ ތަކެއްޗާ ކަނޑައެޅުމަށް ތަކުރާ ކުރާ ފަރާތްތަކަށް ދަންނަވާ ތަކެއްޗާ ގުޅިގެންނުވާ ތަކުރ