ﷺ ﷺ ﷺ ﷺ ﷺ ﷺ ﷺ

ﷺ ﷺ ﷺ:	ﷺ ﷺ ﷺ ﷺ ﷺ ﷺ ﷺ
ﷺ ﷺ ﷺ:	PC-349/2026/03
ﷺ ﷺ:	(IUL)349-A/2026/40
ﷺ ﷺ:	08 ﷺ 2026

ﷺ ﷺ ﷺ ﷺ:

ﷺ ﷺ ﷺ ﷺ:	ﷺ ﷺ ﷺ ﷺ ﷺ ﷺ ﷺ ﷺ
ﷺ:	19 ﷺ 2026 (ﷺ ﷺ)
ﷺ:	13:30

ﷺ ﷺ ﷺ ﷺ ﷺ ﷺ ﷺ

ﷺ: ﷺ ﷺ ﷺ

ﷺ ﷺ ﷺ ﷺ ﷺ ﷺ

ﷺ ﷺ ﷺ ﷺ ﷺ (18/2014) ﷺ ﷺ ﷺ ﷺ ﷺ ﷺ

3. ﷺ ﷺ ﷺ ﷺ

3.1. **ﷺ ﷺ ﷺ ﷺ ﷺ:** ﷺ ﷺ ﷺ ﷺ ﷺ

5.3. ތަންފަސް ހަސަދަ ފުރިހަމަ / ތަންފަސް ހަސަދަ ކަނޑައެޅުމުގެ ތަފާތު ތަންފަސް

5.4. ތަންފަސް ހަސަދަ ބަލައިގަންނަން ދަތުރުކުރާ ތަންފަސް (ސޮއްޕުފުޅާ ތަފާތު ތަންފަސް)

5.5. ފޮނުވާލެވޭ (ދެފުރުޅާ 2 ގަޑު ހުއްދަ ދޫކުރާ) ހަނަގަނޑު ތަންފަސް

5.6. ތަންފަސް ހަސަދަ ހަނަގަނޑު ފުރުޅާ (ދެފުރުޅާ 3 ގަޑު ހުއްދަ ދޫކުރާ) ހަނަގަނޑު ތަންފަސް.

5.7. ދެފުރުޅާ 5 ގަޑު ހަނަގަނޑު ދިނުން ކަނޑައެޅިފައިވާ ތަންފަސް ހަނަގަނޑު ތަންފަސް.

6. ސިފަކަށް ބަދަލު ހަނަގަނޑު ދިނުމުގެ ގޮތުތައް

6.1. ދެފުރުޅާ 5 ގަޑު ބޭނުންވާ ތަންފަސް ލިޔެފައިވާ ބަދަލު ހަނަގަނޑު ދިނުމުގެ ގޮތުތައް ހަނަގަނޑު ދިނުމުގެ ކުންފުނިން ދެފުރުޅާ 5 ގަޑު ހަނަގަނޑު ދިނުން ކަނޑައެޅިފައިވާ ތަންފަސް ސިފަ ބަދަލު ކުރަންވާނެ.

6.2. ތަދުވެގެ ހަނަގަނޑު ހިންގާ ފަރާތުން ފާހަގަ ކުރަންވާ ކަންކަން ކަނޑައެޅިފައިވާ ތަންފަސް ތަކުގެ ތަފާތު ލިޔެފައިވާ ތަންފަސް ބަދަލު ކުރަންވާ ގޮތް. ތަ ލިޔެފައި ދީފައިވާ ތަންފަސް ތަކުގެ ތަފާތު ކަންކަމުގެ ލިސްޓެއް ހަނަގަނޑު ދިނުމުގެ ކުންފުނިން ދެފުރުޅާ 4 (ސިފަ ހަނަގަނޑު ދިނުމުގެ ކުންފުނިން ދެފުރުޅާ 4 ގަޑު ހުއްދަ ދޫކުރާ) ގަޑު ހުއްދަ ދޫކުރާ ގޮތް. ފާސް ތަކެއް ދެފުރުޅާ 4 ގަޑު ހުއްދަ ދޫކުރާ ތަންފަސް ތަކުގެ ތަފާތު ލިޔެފައިވާ ތަންފަސް ތަކުގެ ލިސްޓެއް ހަނަގަނޑު ދިނުމުގެ ކުންފުނިން ދެފުރުޅާ ދެކެ ހުއްދަ ދޫކުރާ ތަންފަސް ތަކުގެ ތަފާތު ލިޔެ ދީފައިވާ ތަންފަސް ތަކުގެ ލިސްޓެއް ހަނަގަނޑު ދިނުމުގެ ކުންފުނިން ދެފުރުޅާ 4 ގަޑު

8. ތަކެތި ހޯދުމާ ހަވާލު ކުރުން:

8.1. ތަކެތި ހޯދުމާ ހަވާލު ކުރުމުގެ ގޮތުގެ ދަށުން ހަވާލު ކުރެވޭ ތަކެތީގެ ތަފާތު ގޮތުގެ ގޮތުގެ ދަށުން ކަނޑައަޅާ ގޮތަށް ކަނޑައަޅާ ދަށުގެ ގޮތުގެ ދަށުން 10.76 ގައި ބަޔާންކޮށްފައިވާ ގޮތަށް ކަނޑައަޅާ ގޮތަށް ހަވާލު ކުރެވޭނެ ގޮތަށް ކަނޑައަޅާ ގޮތަށް ކަނޑައަޅާ ގޮތަށް ކަނޑައަޅާ

9.2.3· ފުރިހަމަ ކުރެވިފައި ހުންނަ ފޯމު ހުށަހަޅާ ތަނުގައި ހުށަހަޅާ ފަރާތުގެ ސޮއި ލިބިގެންނެވެ.

10· ފަރާތަށް ކުރިން ދީފައި ހުންނަ ފައިދާ:

10.1· ހުށަހަޅާ ފަރާތަށް ދަށުގައި ބަލައިގަނެ ފަރާތަށް ކުރިން ދީފައި ހުންނަ ފައިދާ 10.71 ވަނަ ފާހަގަ ކުރެވިފައި ވަނީ ކޮބައިކަމުގެ ތަފާތެއް ހުށަހަޅާ ފަރާތުގެ ލިޔުމުގައި ހިމެނުމަށެވެ.

11· ދަށަށް ދާ ބަދަލުތައް

11.1· ޕީ ކަރަންޓް ކަމާ ގުޅުންހުރި ހައިސަންގުދަނި ސާވިސް ކުންފުނި، ހެލްތު ސާވިސް ފަރާތް ހިންގާ ކަންތައް، 9.1.1، 9.1.2، 9.1.3 ދަރަ 9.1.4 ގައި ބުނެފައި ހުންނަނަމަ، ވަނަ ހުރިހާ ތަނެއްގެ ފައިދާ ގެ 15% ފަރާތް ދަށަށް ދާންވާނެ.

11.2· ގެދޮރުގެ 1 ގެ 3.1 (ފުރަތަމަ ހަތަރު) ދަރަ 3.2 (ދެވަނަ ގެދޮރު) ގައި ހުންނަ ވަސީލަތްތަކުގެ ތެރެއިން، ވަނަ ފަރާތަށް ގެ 15% ފަރާތް ދަށަށް ދާންވާނެ.

11.3· ގެދޮރުގެ 1 ގެ 3.3 (ތިންވަނަ ބަދަލު) ގައި ހުންނަ ވަސީލަތްތަކުގެ ތެރެއިން، ވަނަ ފަރާތަށް ގެ 15% ފަރާތް ދަށަށް ދާންވާނެ.

11.4 ގެދޮރުގެ 1 ގެ 3.4 (ހަތަރުވަނަ) ގައި ހުންނަ ވަސީލަތްތަކުގެ ތެރެއިން، ވަނަ ފަރާތަށް ގެ 15% ފަރާތް ދަށަށް ދާންވާނެ.

11.5 ޖުމްލަ ވަނަ ފަރާތަށް ދީފައި ހުންނަ ފައިދާ، ވަނަ ފަރާތަށް ދަށަށް ދާ ފޯރ ފަރާތް (40%) ދަށަށް ދާންވާނެ.

12· ފޯރާ ބަލައިގެންނެވި ފަރާތް ހިންގަން ޖެހޭ ގޮތް

ކުންފުނީގެ ތަކެ 80 ފަރުސެ	ތަކެއް ފޯރާ ފަރާތަކީ ކުންފުނީގެ ތަކެއް ތަކެއް ތަކެއް

ހުނަރަށްވާ ފުރަތަމަ 10 ފަންސާ	ހުށަހެޅި ކޯލިޓީ ފުރިހަމަ ހުނަރަށްވާ ކަމަށް ބެލެވޭ ގޮތަށް ބެލެވޭ ބަދަލުގައި ލިބޭ ފުރިހަމަ ކުރިއަށް ގެންދާ ގޮތަށް ބެލެވޭ ގޮތަށް ދެ ގޮތަށް ބެލެވޭ ގޮތަށް ބެލެވޭ ގޮތަށް ބެލެވޭ

ބަޔަކު 1

1. ގަސްތުގެ ތަފްސީލު

1.1. ދިވެ، ތިމަ.ކުނިފުށީ ތަރުބިއްޔާ ތެރެއިން ގަސްތުގެ ކުނި ނެގުމަށް ކުނިފުށީ ކައުންސިލް ތަރުތީބުކުރާ ގޮތް
ތަފްސީލުކޮށް ކުންފުނިތަކުގެ ދަރަޖަށް ބަލައިގަންނަވާ.

1.2. ގަސްތުގެ ކުނި ތަރަންގަވާ ތިރީގައިވާ ގޮތަށް ހުށަހަޅާ.

2. ގަސްތުގެ ހަމައަށް ހަވާލުކުރާ ތާރީޚް:

2.1. ތިރީގައިވާ ގޮތަށް ހުށަހަޅާ ތަރުތީބުގައި ކުނިފުށީ ކައުންސިލް ގެ ގަސްތުގެ ކުނި ނެގުމަށް ކުންފުނިތަކުގެ
ދަރަޖަ ބަލައިގަންނަވާ ގޮތް ތަފްސީލުކޮށް ހުށަހަޅާ ފޯމުގައި ފުރިހަމަ ކޮށް ހުށަހަޅާ ދުވަސް ތާރީޚާ ގުޅިގެން
ކުންފުނިން ހުށަހަޅާ ކަންކަން

2.2. ގަސްތުގެ ކުނި ތަރުތީބުކުރާ ގޮތާ ގުޅިގެން ކުނިފުށީ ކައުންސިލް ގެ ވެބްސައިޓް ތަކުގައި ދެވޭ ތަފާތު
ތަފާތު ގޮތްތަކުގެ ތެރެއިން ކުންފުނިން ހުށަހަޅާ ގޮތް ތަފްސީލުކޮށް ދައްކާ

3. ކުނި ނެގުމުގެ ގަސްތުގެ ތަފްސީލު:

3.1. ގެއިން ގެއަށް ކުނި ނެގުން

- ތިމާގެ ގެއިން ގެއަށް ކުނި ނެގުމަށް ކުންފުނިން ދަތުރު ކުރާ ދުވަސް ކުންފުނިން ކުނި ނެގުމަށް ކުނިފުށީ ކައުންސިލް ގެ ވެބްސައިޓް ތަކުގައި ދެވޭ ގޮތް
- ކުނި ނެގުމަށް ކުންފުނިން ކުނި ގެންދާ ވެހިކަލް 2 ގެ ތަފްސީލު ކުނިފުށީ ކައުންސިލް ގެ ވެބްސައިޓް ތަކުގައި ދެވޭ ގޮތް
- ގެއިން ގެއަށް ކުނި ނެގުމަށް ކުންފުނިން ބޭނުންކުރާ 8 ވެހިކަލުގެ ތެރެއިން ކުނި ގެންދާ 8 ވެހިކަލުގެ ކުންފުނި ދަތުރު ކުރާ ދުވަސް، 10 ގެ ކުރިން 3 ދުވަހުގެ ކުރިން ދަންނަވާ.

3.2. ތަރުތީބުކުރާ ގޮތް

- ކުނިފުށީ ކައުންސިލް ގެ ގަސްތުގެ ކުނި ތަރުތީބުކުރާ ގޮތް ތަފްސީލުކޮށް ދައްކާ.
- ތަރުތީބުކުރާ ގޮތުގައި 10 ގެ ކުރިން 2 ދުވަހުގެ ކުރިން ކުންފުނިން 5 ވެހިކަލުގެ ތަފްސީލު ދަންނަވާ.
- ތަރުތީބުކުރާ ގޮތުގައި ކުންފުނިން ކުނި ގެންދާ ދުވަސް ކުނި ގެންދާ ވަގުތު ކުނިފުށީ ކައުންސިލް ގެ ވެބްސައިޓް ތަކުގައި ދެވޭ ގޮތް

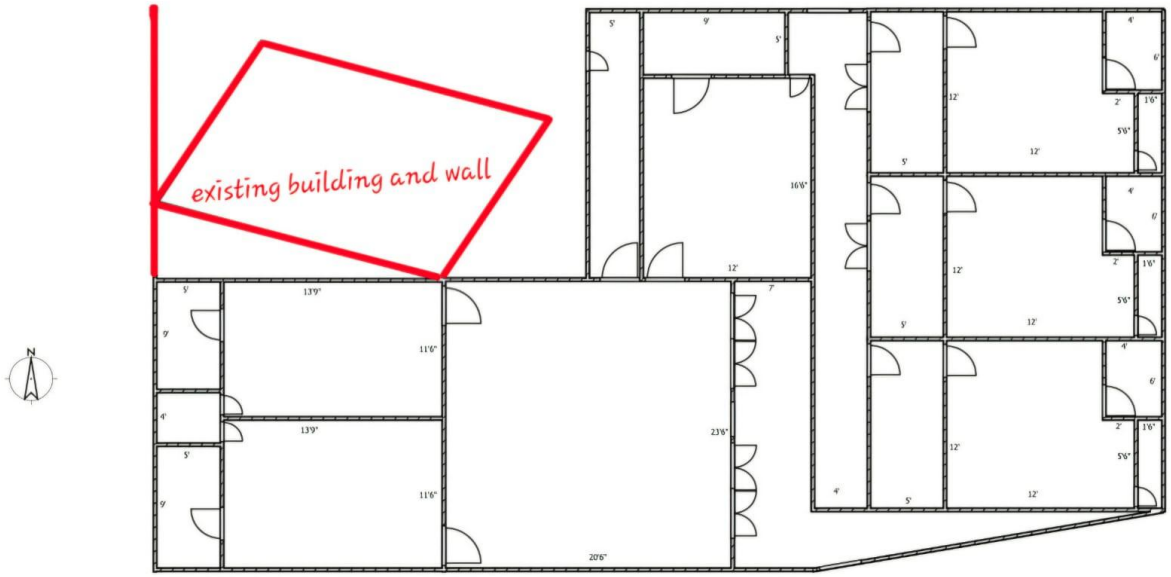
3.3. ކުނި ގެންދާ ގޮތް ތަފްސީލު

- ގެއިން ކުނި ގެންދާ ކުންފުނިން ތަރުތީބުކުރާ ތަނުގައި ކުނި ލުއްވުމަށް 9 ގަޑިއިރު.
- ގެއިން ކުނި ގެންދާ ގޮތުގައި ކުނި ލުއްވުމަށް 5 ވެހިކަލު ބޭނުންކުރާ ގޮތް
- ތަނުގައި ކުނި ލުއްވުމަށް ކުންފުނިން ބޭނުންކުރާ ގޯނި 5 ވެހިކަލުގެ ތެރެއިން ކުނި ލުއްވާ ގޮތް
- ގެއިން ގެއަށް ތަރުތީބުކުރާ ގަސްތުގެ ކުނި ގެންދާ ގޮތުގައި ކުނި ގެންދާ 5 ވެހިކަލުގެ ތެރެ ކުނި ލުއްވާ ގޮތް، 10 ގެ ކުރިން 2 ދުވަހުގެ ކުރިން ކުންފުނިން ދަންނަވާ.

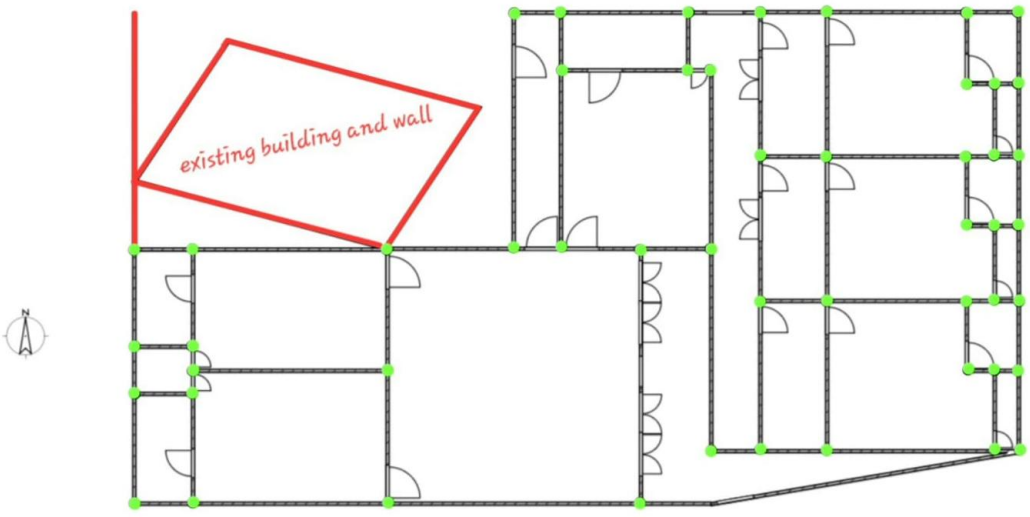
- ﷺ ﷺ ﷺ ﷺ ﷺ ﷺ ﷺ ﷺ ﷺ 3 ﷺ ﷺ ﷺ ﷺ ﷺ ﷺ ﷺ ﷺ ﷺ

3.8. ފަންސާސް، ތަނާ ތަނ ގޮތުގެ ތެރެއިން ފަސް ފޫޓް 40 ގެ ދަށުގައި ކަނޑައެޅުން.

3.9. ފުރާ ބިމުގެ



3.10. ގާތަށް ދާރަވާ



ފޯމު 2

ތަކުރުބާ

2.	ޚިދުމަތް ހުއްދަ ދޫކުރާ ބަޔަކު	
2.1	ވިއަފާރި ނަން:	
2.2	ތަޢާރަފްކުރެވޭ ނަންބަރު:	
2.3	ތަޢާރަފްކުރެވޭ ގޮތް:	
2.4	ތަޢާރަފްކުރެވުނު ތާރީޚު:	
2.5	ފުރި ނަންބަރު:	
2.6	ތިމާވެށި ތާއީދުކުރާ:	
2.7	ވިއަފާރީގެ ބަޔާން:	
☐ ތަނުގެ ގަތްތަކުގެ ވިއަފާރި ☐ ކާނާ ☐ ފާރްމަސީ ☐ ކާބަން ސްޓޭޝަނިންގ		
3.	ހުއްދަ ދޫކުރާ ބަޔަކު: (ކާނާ ހުއްދަ ދޫކުރާ ބަޔަކަށް ފާރްމަސީ ދޫކުރާ، ފާރްމަސީ ދޫކުރާ ބަޔަކަށް ކާނާ ދޫކުރާ، ތަނުގެ ގަތްތަކުގެ ވިއަފާރި ދޫކުރާ)	
#	ނަން	ދާއިރާ
ތާއީދުކުރާ ބަޔަކު		

ފޯރުވާ 3 - ތަންފީސް ހިނގަމުންދާ ގޮތް

·1	ތަންފީސް ކުރެވުނު ގޮތުގެ ތަފްޞީލް	
1·1	ޕްރޮޖެކްޓްގެ ނަން:	ކުނުބުރުދޫ ކައުންސިލްގެ ބަދަލުތަކުގެ ދަށުގައި ކުރިޔަށް ގެންދާ ކަންތައް
1·2	ޕްރޮޖެކްޓްގެ ނަމްބަރ:	PC-349/2026/03
1·3	ތަނަވަސްކަން ނަމްބަރ:	(IUL)349-A/2026/40
1·4	ތަނަވަސްކަން ދީފައި:	08 ފެব්‌රުވަރީ 2026
·2	ސަރުކާރު ހިންގާ ގަޑިތަކުގެ ތަފްޞީލް	
2·1	ގަޑިގައި ނަން:	
2·2	ގަޑިއިން ދާންވާ ނަމްބަރ:	
2·3	ގަޑިއިން ދާންވާ ދުވަސް:	
2·4	ގަޑިއިން ދާންވާ ގޮތުގެ ތަފްޞީލް:	
·3	ހިންގާ ގަޑީގެ ތަފްޞީލް:	
3·1	ގަޑި	
	ދިގުމިން	
	ދިގުމިން ގަޑި	
3·2	ތަފްޞީލް	
·4	ސަރުކާރު ހިންގާ ގަޑިތަކުގެ ތަފާތުތައް	
4·1	ގެނައި ބަދަލުތަކުގެ ސަބަބުން ކުރިއަށް ގެންދާ ކަންތައްތަކުގެ ތަފްޞީލް، ގެނައި ބަދަލުތަކުގެ ސަބަބުން ކުރިއަށް ގެންދާ ކަންތައްތަކުގެ ތަފާތު ދައްކާ ލިޔުން	
4·2	ގަޑިއިން/ގަޑިއިން ދާންވާ ކަންތައްތަކުގެ ބަލައިގަތުމުގެ ސިނާގަ، ގަޑީގައި ތަފާތުގެ ތަފްޞީލް ބަލައިގަތުމުގެ ސިނާގަ ކަންތައްތަކުގެ ތަފްޞީލް، 3·2 ގެ ދަށުގެ ތަފްޞީލްތަކާ ގުޅިގެން	

4.3	ދިވެހިންގެ 30 ފަރާތަކަށް ހަދަންދެން ދިވެހިންނަށް، ތާވަލުވެގެންވާ ތަނެއް/ތަނުގައި ތާވަލުވެ ހުންނަ ތަނެއް ލިބިދިނުމަށް ކުންބުރުދޫ ކونسިލަށް ތަނެއް ހުށަހެޅުމުގެ ތާވަލު ކުންބުރުދޫ ކونسިލުން ކަނޑައަޅާ ގޮތަށް

ﷺ 4 - (ﷺ ﷺ ﷺ ﷺ ﷺ ﷺ ﷺ ﷺ)

#	ﷺ ﷺ ﷺ ﷺ	ﷺ ﷺ ﷺ ﷺ	ﷺ ﷺ ﷺ ﷺ	ﷺ
1				
2				
3				
5				
6				
7				
8				
9				
10				
11				
12				
13				
14				
15				
16				
17				
18				

ފޯރުވުން 5 - ތަކެތި ހުއްދަ ދިނުމާ ގުޅޭ ތަކެއްޗާ ބެހޭ ތަފާތު ގަވާއިދު

#	ތަކެއްޗާ ބެހޭ ތަފާތު ގަވާއިދުގައި ހިމެނޭ ކަންތައްތައް ދައްކުވާ ތަކެތި ހުއްދަ ދިނުމަށް ދިމާވާ ގޮތް	ހުއްދަ ދިނުމަށް ބޭނުންވާ ތަކެތި	ތަކެތި ހުއްދަ ދިނުމަށް ބޭނުންވާ ތަކެތި ހޯދުމަށް ކުރަންޖެހޭ ކަންތައް
1	ދުއްދުގެ ފުރުސަތު (ފޯރުވުން 2)	✓	
2	ދުއްދުގެ ތާރީޚުތައް (ފޯރުވުން 3)	✓	
3	ތަކެތި ދުއްދުގެ ކުންފުނި ކައުންސިލްގެ ގާނޫނީ ވަކީލުގެ ސޮއި ކުރެވިފައި ހުންނަ ލިޔުން (ފޯރުވުން 4) (ނޯ ދިނުން ދުއްދުގައި ބަލިވެ ތަކެތި ދުއްދަ ދެއްކުމަށް ނުކުންނަ ކަމަށް ދެއްކުމުގެ ލިޔުން)	✓	
4	ކައުންސިލް/ކުރިއަށް ގެންދާ ކޮމެޓީ/ކައުންސިލްގެ ގާނޫނީ ވަކީލުގެ ސޮއި ކުރެވިފައި ހުންނަ ލިޔުން	✓	
*ދުއްދުގެ ތާރީޚުތައް ދައްކުވާ ތަކެތި ހުއްދަ ދިނުމަށް ދިމާވާ ގޮތް ތަކެތި ހުއްދަ ދިނުމަށް ބޭނުންވާ ތަކެތި ހޯދުމަށް ކުރަންޖެހޭ ކަންތައް.			

﷽ ﷺ ﷺ ﷺ

(b) Fails or refuses to furnish the Performance Security, in accordance with the Instruction to Bidders; or

(c) Does not accept the correction of the Bid Price pursuant to Clause 8,

*The Bidder should insert the amount of the Guarantee in words and figures denominated in Maldivian Rufiyaa. This figure should be the same as shown in Clause 9.1 of the Instructions to Bidders.

we undertake to pay to the Purchaser up to the above amount upon receipt of his first written demand, without the Purchaser's having to substantiate his demand, provided that in his demand the Purchaser will note that the amount claimed by him is due to him owing to the occurrence of one or any of the three conditions, specifying the occurred condition or conditions·

This Guarantee will remain in force up to and including the date ……· days after the deadline for submission of bids as such deadline is stated in the Instructions to Bidders or as it may be extended by the Purchaser, notice of which extension(s) to the Bank is hereby waived· Any demand in respect of this Guarantee should reach the Bank not later than the above date·

DATE…… SIGNATURE OF THE BANK:

WITNESS …… SEAL

"signature, name, and address"

ﷺ 7 - ﷺ

Form of Performance Bank Guarantee

(Unconditional)

To:

……·

"name & address of Purchaser"

……·

WHEREAS ……· *"name and address of Supplier"* (hereinafter called "the Supplier") has undertaken, in pursuance of Contract No· …… dated …… to execute …… *"name of Contract and brief description of Works"* (hereinafter called "the Contract")·

AND WHEREAS it has been stipulated by you in the said Contract that the Supplier shall furnish you with a Bank Guarantee by a recognized bank for the sum specified therein as security for compliance with his obligations in accordance with the Contract·

AND WHEREAS we have agreed to give the Supplier such a Bank Guarantee·

NOW THEREFORE we hereby affirm that we are the Guarantor and responsible to you, on behalf of the Supplier, up to a total of *……·…· *"amount of Guarantee"* …… *"amount in words"*, such sum being payable in the types and proportions of currencies in which the Contract Price is payable, and we undertake to pay you, upon your first written demand and without cavil or argument,

*An amount is to be inserted by the Guarantor, representing the percentage of the Contract Price specified in the Contract, in Maldivian Rufiyaa.

any sum or sums within the limits of …… *"amount of Guarantee"* as aforesaid without your needing to prove or to show grounds or reasons for your demand for the sum specified therein·

We hereby waive the necessity of your demanding the said debt from the Supplier before presenting us with the demand·

We further agree that no change or addition to or other modification of the terms of the Contract or of the Works to be performed there under or of any of the Contract documents which may be made between you and the Supplier shall in any way release us from any liability under this Guarantee, and we hereby waive notice of any such change, addition, or modification·

This Guarantee shall be valid until the date of issue of the Defects Correction Certificate·

SIGNATURE AND SEAL OF THE GUARANTOR ……

Name of Bank ……

Address ……

Date ……

ފޯމުގެ ނަން - 8 ބޭންކް ގެ ގެންނަ ގެންނަ ގެ ގެ

Form of Bank Guarantee for Advance Payment

To:

……·

"name & address of Purchaser"

……..

"name of Contract"

Gentlemen:

In accordance with the provisions of the Conditions of Contract, of the above-mentioned Contract, ……

……· *"name and address of Supplier"* (hereinafter called "the Supplier") shall deposit with ……· *"name of Purchaser"* a Bank Guarantee to guarantee his proper and faithful performance under the said Clause of the Contract in an amount of ……· *"amount of Guarantee"* ……· *"amount in words"*·

We, the …… …… *"Bank or Financial Institution",* as instructed by the Supplier, agree unconditionally and irrevocably to guarantee as primary obligator and not as Surety merely, the payment to ……· *"name of Purchaser"* on his first demand without whatsoever right of objection on our part and without his first claim to the Supplier, in the amount not exceeding *…… *"amount of Guarantee"* …… …… *"amount in words"*·

We further agree that no change or addition to or other modification of the terms of the Contract or of Works to be performed there under or of any of the Contract

documents which may be mad e between …… ……. *"name of Purchaser"* and the Supplier, shall in any way release us from any liability under this Guarantee, and we hereby waive notice of any such change, addition, or modification.

* An amount is to be inserted by the Bank or Financial Institution representing the amount of the Advance Payment, in Maldivian Rufiyaa.

This Guarantee shall remain valid and in full effect from the date of the advance payment under the Contract until …… *"name of Purchaser"* receives full repayment of the same amount from the Supplier.

Yours truly,

SIGNATURE AND SEAL: ……

NAME & ADDRESS OF BANK/INSTITUTION …