بِسْمِ اللهِ الرَّحْمٰنِ الرَّحِيْم



ﷺ ﷺ ﷺ

2027 ﷺ ﷺ ﷺ ﷺ ﷺ ﷺ ﷺ ﷺ

ﷺ ﷺ ﷺ ﷺ ﷺ ﷺ ﷺ ﷺ

1- ހުށަހަޅާ

ފަރާތް ތަފްޞީލ

1	(ހ)	ފާރާތުގެ ނަން:	2027 ވަނަ އަހަރު ސެޓްޓަމްބަރ ދިގުދަނޑިކުރުމުގެ ކެމްޕޭން ހިންގުމަށް ތަކެތި ސަޕްލައިކުރުން ހުށަހެޅުން.
		ތަކެތި ހޯދާ ގޮތުގެ ނަންބަރ:	GS-31/IUL/2026/12
		ފާރާތުގެ ރަޖިސްޓްރީ ނަންބަރ:	GS-31/2026/02
		ތަކެތި ހޯދާ ގޮތުގެ ތާރީޚް:	10-11-2026
3	(ހ)	1- ބަޔާންކުރެވޭ ފަރާތްތަކަށް ތަކެތި ސަޕްލައިކުރުމަށް ދަށުގައި ބުނެފައިވާ ގޮތަށް ގަބޫލުކުރަން ޖެހޭނެ.	
9	(ހ)	ތަކެތި ހުށަހަޅާ ގޮތާއި ބެހޭ ތަފްޞީލ: ތާރީޚް: admin@dhatollschool.edu.mv ވަގުތު: 2026 ނޮވެމްބަރ 10 ން 2026 ނޮވެމްބަރ 18 ގެ ތެރެއިން	
10	(ހ)	ކުންފުނި ތަކެއް ގެނެސް ދޫކުރުމުގެ ގޮތުގައި: ގަޑި: - ތާރީޚް: - ތަން: -	
10	(ހ)	ދަތުރުފަތުރު ސާފުކުރުމަށް ބާއްވާތަން ބަދަލުކުރާ ގޮތް ތަފްޞީލ: ނަން: ހ.ދ.ތުލުދޫ ގުޅުން ހޯދަންޖެހޭ ނަންބަރ: 7952915 ތާރީޚް ބަދަލުކުރާ: admin@dhatollschool.edu.mv ބަދަލުކުރާ ގޮތް: 2026 ނޮވެމްބަރ 18 ވަނަ ދުވަހުގެ ތެރެއިން	
19	(ހ)	ތަކެތި ލިބުނުކުރާ ތަން ތަން: ހ.ދ.ތުލުދޫ ތާރީޚް: 25 ނޮވެމްބަރ 2026 ދުވަސް: ހޮނި ގަޑި: 11:00	
21	(ހ)	ތަކެތި ލިބުނުން ތަން: ހ.ދ.ތުލުދޫ	

		ތާރީޚް: 25 ނޮވެމްބަރ 2026 ވަގުތު: ދުވަހު ގަޑި: 11:00

2- ހުށަހަޅާ

ފޮނަދޫ ހުސްހަނު ވަޒީފާތަކަށް ތަޢުލީމު

ތަކުރާރު	**1.**	(ހ) ދ ފޮނަދޫ ފޮނަދޫ ސްކޫލް ވަޒީފާގައި ހުރިހާ ވަޒީފާ ދެއްކުމަށް ކުރިން ހުސްހަނު ވަޒީފާ ދެއްކުމަށް ކުރިއަށް ގެންދާ ކަންތައް.
ފޮނަދޫ ކައުންސިލްގެ ވަޒީފާ ވަޒަންކުރުމުގެ ގަވާއިދު	**2.**	(ހ) ދ ފޮނަދޫ ހުސްހަނު ވަޒީފާ، ފޮނަދޫ ކައުންސިލްގެ ވަޒީފާ ވަޒަންކުރުމުގެ ގަވާއިދު (ގެޒެޓް ނަންބަރ:18/2014) ގެ ދަށުން ވަނދެގެން ކުރިއަށް ގެންދާ ވަޒީފާ.
		(ށ) ވަޒީފާ ހިންގުމުގެ ގޮތުގައި ވަޒީފާ ދެއްކުމުގައި ހިނގާ ކަންތައް ފޮނަދޫ ސްކޫލް ވަޒީފާ ދެއްކުމުގައި ހިނގާ ކަންތައް.
ފޮނަދޫ ކައުންސިލް ވަޒީފާ ދެއްކުމުގެ ގޮތް	**3.**	(ހ) ދ ފޮނަދޫ ކައުންސިލްގެ ވަޒީފާ ދެއްކުމުގެ ގޮތުގައި ކުރިން ވަޒީފާ ދެއްކުމަށް ހުށަހެޅުނު ފޯމު.
ފޮނަދޫ ސްކޫލް ޕްރޮފައިލް	**4.**	(ހ) ފޮނަދޫ ސްކޫލް ޕްރޮފައިލް ފޮނަދޫ ސްކޫލް ގެ 1 ވަނަ، ފޮނަދޫ ކުރިއަށް ގެންދާ ގޮތާ ގުޅޭ ކަންތައް ބަލައި ބަލައި ހުށަހެޅުން ކުރުމަށް ކަނޑައަޅާ ގޮތް.
		(ށ) ފޮނަދޫ ސްކޫލް ދާއިރާގެ ތެރެއިން ތަކެއްޗާ ގުޅޭ ކަންތައް، ބަލައި ބަލައި ހުށަހެޅުން. ތަކެއްޗާ ގުޅޭ ކަންތައް ދާއިރާ ކުރިއަށް ގެންދާ ގޮތް ކަނޑައަޅާ ގޮތް.
		(ނ) ފޮނަދޫ ކުރިން ސަލާމަތްކުރެވުނު ތަންތަނާ ގުޅޭ ކަންތައް ބަލައި ބަލައި ހުށަހެޅުން ކުރުމަށް ކަނޑައަޅާ ގޮތް.
		(ރ) ފޮނަދޫ ސްކޫލް ދާއިރާގެ ތެރެއިން ކަނޑާ ދިއުން ގެންނަ ކަންތައް ބަލައި ބަލައި ހުށަހެޅުން ކުރުމަށް ކަނޑައަޅާ ގޮތް.
ފޮނަދޫ ސްކޫލް ސްޓާފް ކައުންސިލް	**5.**	(ހ) ކުއްލިއަކަށް ދިމާވެދާނެ ކައުންސިލްގެ ބާރުގެ ދާއިރާގައި ކައުންސިލް ވަޒީފާ ދެއްކުމަށް ކުރިން ވަޒީފާ ދެއްކުމަށް ކަނޑައަޅާ ގޮތް "ވަގުތު ކުރު ދާނެ ތަންތަނ"ގެ ލިސްޓް ހަދާ ގޮތް.
		(ށ) ފާހަގަ ކުރެވިފައިވާ ތަންތަނުގެ ތެރެއިން ކައުންސިލް ވަޒީފާ ދެއްކުމަށް ކުރިން ވަޒީފާ ދެއްކުމަށް ކަނޑައަޅާ ގޮތް "ވަގުތު ކުރު ދާނެ ތަންތަނ"ގެ ލިސްޓް ހަދާ ގޮތް.
		(ނ) ކައުންސިލްގެ ވަޒީފާ ދެއްކުމުގެ ގޮތުގައި ކައުންސިލް ވަޒީފާ ދެއްކުމަށް ކުރިން ވަޒީފާ ދެއްކުމަށް ކަނޑައަޅާ ގޮތް "ވަގުތު ކުރު ދާނެ ތަންތަނ"ގެ ލިސްޓް ހަދާ ގޮތް.

(ހ) ކުރިއަށް ވިދާޅުވެދާނެ ކަމެއް ނެތްނަމަ ކޮމިޓީ ސަލާހުގައި ބައިވެރިވާ ގޮތަށް ކަނޑައަޅާ ކަމަށް ވާ "ކުރިއަށް ގެންދާ ގޮތަށް"ގެ ކޮށްދިނުން ހުށަހަޅަ.

(ဆ) ގަވާއިދުގެ ދަށުން، ކުރިއަށް ގެންދާ ކަންކަމާ ގުޅޭ ކަންކަމުގައި ކޮމިޓީ ތަރުތީބުކުރުމަށް ކަނޑައަޅާ ގޮތަށް ކަންކަން ކުރިއަށް ގެންދިއުން.

6. (ހ) ކޮމިޓީގެ ބައިތަކުގެ ގާތްގަނޑަށް ހަފްތާއަކު 1 (ތިން) ފަހަރު ކޮމިޓީ ރަސްމީ ގޮތުގައި ބައިވެރިވާ ކަންކަމާ ގުޅޭ ކަންކަން ކުރިއަށް ގެންދާ ގޮތަށް ކަނޑައަޅާ ކަމަށް ބަލައިގަނެ.

7. (ހ) ކޮމިޓީގެ ބައިވެރިކަމުގެ ދަށުން ކުރިއަށް ގެންދާ ކަންކަމާ ގުޅޭ ކަންކަން ކުރިއަށް ގެންދާ ގޮތަށް ކަނޑައަޅާ ކަމަށް ބަލައިގަނެ. ފަރާތްތަކުން ހުށަހަޅާ ކަންކަމާ ގުޅޭ ކަންކަން ކުރިއަށް ގެންދާ ގޮތަށް ކަނޑައަޅާ ކަމަށް ބަލައިގަނެ.

8. (ހ) ކޮމިޓީގެ ކުރިއަށް ގެންދާ، ފަރާތްތަކާ ގުޅޭ ކަންކަން ކުރިއަށް ގެންދާ ގޮތަށް ކަނޑައަޅާ ކަމަށް ބަލައިގަނެ.

(ށ) ފ ދ ގ (ހ) ގައި ބަޔާންކޮށްފައި ކުރިއަށް ގެންދާ ކަންކަމާ ގުޅޭ ކަންކަން ކޮމިޓީ/ކޮމިޓީގެ ބައިތަކުން ކުރިއަށް ގެންދާ ގޮތަށް ކަނޑައަޅާ ކަމަށް ބަލައިގަނެ.

(ނ) ފ ދ ގ (ށ) ގައި ބަޔާންކޮށްފައި ކުރިއަށް ގެންދާ ކަންކަމާ ގުޅޭ ކަންކަން ކޮމިޓީ/ކޮމިޓީގެ ބައިތަކުން ކުރިއަށް ގެންދާ ގޮތަށް ކަނޑައަޅާ ކަމަށް ބަލައިގަނެ ކަމަށް ކަނޑައަޅާ ކަމަށް ބަލައިގަނެ.

9. (ހ) ކޮމިޓީގެ ބައިތަކުގެ ކަންކަމާ ގުޅޭ ކަންކަން ކޮމިޓީ ކުރިއަށް ގެންދާ ގޮތަށް ކަނޑައަޅާ ކަމަށް ބަލައިގަނެ.

1. ކޮމިޓީ ބޭނުންވާ ގޮތަށް
2. ކޮމިޓީ ކުރިއަށް ގެންދާ ގޮތުގެ ތަފާތުތައް
3. ތަކެތި/ހަނދާންކޮށް/ލިޔުންތައް ހަވާލުކުރުން
4. ދާނައިގަތުން

10. ކުރިއަރާ ތަނަށް ގޮވާލެވުން

(ހ) ކުރިއަރާ ތަނަށް ގޮވާ ހުށަހެޅުމަށް ދެ ދުވަހުގެ ކުރިން ތަނަށް ގޮވާ ހުށަހެޅުމުގެ ތަފްޞީލު ދެއްވާ ލިޔުން ތަނަށް ގޮވާ ހުށަހެޅުމުގެ ކުރިން ހުށަހެޅުނު ފަރާތްތަކަށް ދިނުން ކަނޑައަޅާ ފަރާތުން ހުށަހަޅާ ލިޔުން ތަނަށް ގޮވާ ހުށަހެޅުމުގެ ކުރިން ދެ ދުވަހުގެ ތެރޭގައި ދިނުން ކަނޑައަޅާ ފަރާތުން ހުށަހަޅާ ލިޔުން ތަނަށް ގޮވާ ހުށަހެޅުމުގެ ކުރިން ދެ ދުވަހުގެ ތެރޭގައި ދިނުން ކަނޑައަޅާ ފަރާތުން ހުށަހަޅާ ލިޔުން

(ސ) ކުރިއަރާ ތަނަށް ގޮވާ ހުށަހެޅުމަށް ދެ ދުވަހުގެ ކުރިން ތަނަށް ގޮވާ ހުށަހެޅުމުގެ ތަފްޞީލު ދެއްވާ ލިޔުން ތަނަށް ގޮވާ ހުށަހެޅުމުގެ ކުރިން ދެ ދުވަހުގެ ތެރޭގައި ދިނުން ކަނޑައަޅާ ފަރާތުން ހުށަހަޅާ ލިޔުން ތަނަށް ގޮވާ ހުށަހެޅުމުގެ ކުރިން ދެ ދުވަހުގެ ތެރޭގައި ދިނުން ކަނޑައަޅާ ފަރާތުން ހުށަހަޅާ ލިޔުން

(ރ) ކުރިއަރާ ތަނަށް ގޮވާ ހުށަހެޅުމަށް ދެ ދުވަހުގެ ކުރިން ތަނަށް ގޮވާ ހުށަހެޅުމުގެ ތަފްޞީލު ދެއްވާ ލިޔުން ތަނަށް ގޮވާ ހުށަހެޅުމުގެ ކުރިން ދެ ދުވަހުގެ ތެރޭގައި ދިނުން ކަނޑައަޅާ ފަރާތުން ހުށަހަޅާ ލިޔުން ތަނަށް ގޮވާ ހުށަހެޅުމުގެ ކުރިން ދެ ދުވަހުގެ ތެރޭގައި ދިނުން ކަނޑައަޅާ ފަރާތުން ހުށަހަޅާ ލިޔުން

11. ކުރިއަރާ ގޮވާލުން ފެށުން

(ހ) ކުރިއަރާ ގޮވާލުމުގެ ނޯޓިސް ތާ ހަތަރު ދުވަހުގެ ކުރިން ކަނޑައަޅާ، ތަނަށް ގޮވާ ހުށަހެޅުމުގެ "ކުރިއަރާ ތަނަށް" ގެ ތެރެ ހާސިލުކުރަންވާނެ ގޮތް ދެއްވާ ލިޔުން

(ސ) ކުރިއަރާ ގޮވާލުމުގެ ތެރެއިން ހާސިލުކުރަންވާ ތަނަށް ގޮވާ ހުށަހެޅުމުގެ ތަފްޞީލު ދެއްވާ ލިޔުން ތަނަށް ގޮވާ ހުށަހެޅުމުގެ ކުރިން ދެ ދުވަހުގެ ތެރޭގައި ކުރިއަރާ ގޮވާލުމުގެ ތަފްޞީލު ދެއްވާ ލިޔުން ތަނަށް ގޮވާ ހުށަހެޅުމުގެ ކުރިން ދެ ދުވަހުގެ ތެރޭގައި ކުރިއަރާ ގޮވާލުމުގެ ތަފްޞީލު ދެއްވާ ލިޔުން ތަނަށް ގޮވާ ހުށަހެޅުމުގެ ކުރިން ދެ ދުވަހުގެ ތެރޭގައި ކުރިއަރާ ގޮވާލުމުގެ ތަފްޞީލު ދެއްވާ ލިޔުން

(ރ) ކުރިއަރާ ގޮވާލުމުގެ ތެރެއިން ހާސިލުކުރަންވާ ތަނަށް ގޮވާ ހުށަހެޅުމުގެ ތަފްޞީލު ދެއްވާ ލިޔުން ތަނަށް ގޮވާ ހުށަހެޅުމުގެ ކުރިން ދެ ދުވަހުގެ ތެރޭގައި ކުރިއަރާ ގޮވާލުމުގެ ތަފްޞީލު ދެއްވާ ލިޔުން ތަނަށް ގޮވާ ހުށަހެޅުމުގެ ކުރިން ދެ ދުވަހުގެ ތެރޭގައި ކުރިއަރާ ގޮވާލުމުގެ ތަފްޞީލު ދެއްވާ ލިޔުން ތަނަށް ގޮވާ ހުށަހެޅުމުގެ ކުރިން ދެ ދުވަހުގެ ތެރޭގައި ކުރިއަރާ ގޮވާލުމުގެ ތަފްޞީލު ދެއްވާ ލިޔުން

12. ކުރިއަރާ ތަނަށް ގޮވާ ފަރާތް

(ހ) ކުރިއަރާ ތަނަށް ގޮވާ ހުށަހެޅުމަށް ދެ ދުވަހުގެ ކުރިން ތަނަށް ގޮވާ ހުށަހެޅުމުގެ ތަފްޞީލު ދެއްވާ ލިޔުން ތަނަށް ގޮވާ ހުށަހެޅުމުގެ ކުރިން ދެ ދުވަހުގެ ތެރޭގައި ކުރިއަރާ ގޮވާލުމުގެ ތަފްޞީލު ދެއްވާ ލިޔުން ތަނަށް ގޮވާ ހުށަހެޅުމުގެ ކުރިން ދެ ދުވަހުގެ ތެރޭގައި ކުރިއަރާ ގޮވާލުމުގެ ތަފްޞީލު ދެއްވާ ލިޔުން ތަނަށް ގޮވާ ހުށަހެޅުމުގެ ކުރިން ދެ ދުވަހުގެ ތެރޭގައި ކުރިއަރާ ގޮވާލުމުގެ ތަފްޞީލު ދެއްވާ ލިޔުން

(ސ) ކުރިއަރާ ތަނަށް ގޮވާ ހުށަހެޅުމަށް ދެ ދުވަހުގެ ކުރިން ތަނަށް ގޮވާ ހުށަހެޅުމުގެ ތަފްޞީލު ދެއްވާ ލިޔުން ތަނަށް ގޮވާ ހުށަހެޅުމުގެ ކުރިން ދެ ދުވަހުގެ ތެރޭގައި ކުރިއަރާ ގޮވާލުމުގެ ތަފްޞީލު ދެއްވާ ލިޔުން ތަނަށް ގޮވާ ހުށަހެޅުމުގެ ކުރިން ދެ ދުވަހުގެ ތެރޭގައި ކުރިއަރާ ގޮވާލުމުގެ ތަފްޞީލު ދެއްވާ ލިޔުން ތަނަށް ގޮވާ ހުށަހެޅުމުގެ ކުރިން ދެ ދުވަހުގެ ތެރޭގައި ކުރިއަރާ ގޮވާލުމުގެ ތަފްޞީލު ދެއްވާ ލިޔުން

13. ކުރިއަރާ ގޮވާލުމުގެ ކަންކަން

(ހ) ކުރިއަރާ ތަނަށް ގޮވާ ހުށަހެޅުމަށް ދެ ދުވަހުގެ ކުރިން ތަނަށް ގޮވާ ހުށަހެޅުމުގެ ތަފްޞީލު ދެއްވާ ލިޔުން ތަނަށް ގޮވާ ހުށަހެޅުމުގެ ކުރިން ދެ ދުވަހުގެ ތެރޭގައި ކުރިއަރާ ގޮވާލުމުގެ ތަފްޞީލު ދެއްވާ ލިޔުން ތަނަށް ގޮވާ ހުށަހެޅުމުގެ ކުރިން ދެ ދުވަހުގެ ތެރޭގައި ކުރިއަރާ ގޮވާލުމުގެ ތަފްޞީލު ދެއްވާ ލިޔުން ތަނަށް ގޮވާ ހުށަހެޅުމުގެ ކުރިން ދެ ދުވަހުގެ ތެރޭގައި ކުރިއަރާ ގޮވާލުމުގެ ތަފްޞީލު ދެއްވާ ލިޔުން

14. ކުރިއަރާ ގޮވާލުން ހިނގާ ގޮތް

ކުރިއަރާ ތަނަށް ގޮވާ ހުށަހެޅުމަށް ދެ ދުވަހުގެ ކުރިން ތަނަށް ގޮވާ ހުށަހެޅުމުގެ ތަފްޞީލު ދެއްވާ ލިޔުން ތަނަށް ގޮވާ ހުށަހެޅުމުގެ ކުރިން ދެ ދުވަހުގެ ތެރޭގައި ކުރިއަރާ ގޮވާލުމުގެ ތަފްޞީލު ދެއްވާ ލިޔުން ތަނަށް ގޮވާ ހުށަހެޅުމުގެ ކުރިން ދެ ދުވަހުގެ ތެރޭގައި ކުރިއަރާ ގޮވާލުމުގެ ތަފްޞީލު ދެއްވާ ލިޔުން ތަނަށް ގޮވާ ހުށަހެޅުމުގެ ކުރިން ދެ ދުވަހުގެ ތެރޭގައި ކުރިއަރާ ގޮވާލުމުގެ ތަފްޞީލު ދެއްވާ ލިޔުން

15. ތަނުގެ ހާލަތު

(ހ) ކުރިއަރާ ތަނަށް ގޮވާ ހުށަހެޅުމަށް ދެ ދުވަހުގެ ކުރިން ތަނަށް ގޮވާ ހުށަހެޅުމުގެ ތަފްޞީލު ދެއްވާ ލިޔުން ތަނަށް ގޮވާ ހުށަހެޅުމުގެ ކުރިން ދެ ދުވަހުގެ ތެރޭގައި ކުރިއަރާ ގޮވާލުމުގެ ތަފްޞީލު ދެއްވާ ލިޔުން ތަނަށް ގޮވާ ހުށަހެޅުމުގެ ކުރިން ދެ ދުވަހުގެ ތެރޭގައި ކުރިއަރާ ގޮވާލުމުގެ ތަފްޞީލު ދެއްވާ ލިޔުން

(ނ) ޕީ.ސީ.ބީ.ގެ ކައުންސިލްގެ ކޮންމެ ބައްދަލެއްގައި ވަކި ކުންފުނިތަކުގެ ބަދަލުގައި ޕީ.ސީ.ބީ. ގެ ލިބުނު ބަދަލު ދެއްވުމަށް ހުށަހަޅާ ފަރާތްތަކުގެ ލިސްޓެއް ހުށަހެޅުން.

16. ދުވަހުގެ ކަންކަން

(ހ) ކޮންމެ ދުވަހެއްގެ ކުންފުނިތަކުގެ ބައްދަލުގައި ބަހަށް ގެނެވޭ ކަންކަން ކަނޑައެޅުން.

(ނ) ކޮންމެ ކުންފުނިއެއްގެ ދުވަހުގެ ބައްދަލުގައި ބަލަހައްޓަންޖެހޭ ކަންކަމާ ގުޅޭ ލިޔުންތައް ހުށަހެޅުން.

(ރ) ދުވަހުގެ ބައްދަލުގައި ކަންކަން ނިންމުމަށް ގެންނަ ގޮތް ކަނޑައެޅުން.

17. ކޮންމެ ދުވަހުގެ ހަދާ ގޮތް (ވޮލިއެ) ތަކުގައި ކުންފުނިތަކުގެ ކޮންމެ ގޮތެއް ބަލައި ދުވަހުގެ ދަތުރު (ފްލައިޓް) ގެ 60 ދަނޑި ކުރިން ދަންނަވައި ދިނުން.

18. ކޮންމެ ކުންފުނިއަކުން ކުންފުނީގެ ތަރައްގީ ބެލެހެއްޓުމަށް "ކޮންމެ ކުންފުނިއަކުން ކުންފުނީގެ ތަރައްގީ ބެލެހެއްޓުމަށް ތަކެއް ކުރަންވާނެ" ގެ ތެރެއިން ކުންފުނިތަކުގެ ބަދަލުގައި ކަނޑައެޅުން.

(ނ) ކޮންމެ ކުންފުނިއަކުން ކުންފުނީގެ ތަރައްގީ ބެލެހެއްޓުމަށް ކުރިއަށް ގެންދާ ކަންކަމާ ގުޅޭ ކުންފުނީގެ ބަދަލުގައި ކަނޑައެޅުން.

(ރ) ކޮންމެ ކުންފުނިއަކުން ކުންފުނީގެ ތަރައްގީ ބެލެހެއްޓުމަށް ކުރިއަށް ގެންދާ ކަންކަމާ ގުޅޭ ކުންފުނީގެ ބަދަލުގައި ކަނޑައެޅުން.

(ބ) ކުންފުނީގެ ތަރައްގީ ބެލެހެއްޓުމަށް ކުރިއަށް ގެންދާ ކަންކަމާ ގުޅޭ ކުންފުނީގެ ބަދަލުގައި ކަނޑައެޅުން.

19. ކޮންމެ ބައްދަލުގެ ފަހު

(ހ) ކޮންމެ ކުންފުނިއަކުން ބައްދަލުގެ ފަހު ކުރިއަށް ގެންދާ ކަންކަމާ ގުޅޭ ކުންފުނީގެ ބަދަލުގައި ކަނޑައެޅުން.

(ނ) ކޮންމެ ކުންފުނިއަކުން ކޮންމެ ދުވަހެއްގެ ބައްދަލުގައި ކަނޑައެޅުނު ކަންކަމާ ގުޅޭ ކުންފުނީގެ ބަދަލުގައި ކަނޑައެޅުން.

(ރ) ކުންފުނީގެ ކަންކަމާ ގުޅޭ ކުންފުނީގެ ބަދަލުގައި ކަނޑައެޅުނު ކަންކަމާ ގުޅޭ ކުންފުނީގެ ބަދަލުގައި ކަނޑައެޅުން.

20. ކޮންމެ ކުންފުނިއަކުން ކުންފުނީގެ ކަންކަމާ ގުޅޭ ކުންފުނީގެ ބަދަލުގައި ކަނޑައެޅުން.

ސަރުވިސް ސްޓޭޝަނ	(ހ)	ފި ފާނ ގައުމީ (ހ) ގައި ވާނެ ސަރުވިސް ގެއުމަށް ހުށަހަޅާ ވަކި ފަރާތަކާ ގުޅިގެން ސަރުވިސް ސްޓޭޝަނ ހިންގުމަށް ކަނޑައަޅާ ގަވާއިދ

25. ވިލާތްތަކުގެ ގެންދެވުން

(ހ) ވިލާތްތަކުގެ ބަދަލުގައި ދަތުރުކުރާ ފަރާތްތަކުގެ ވިލާތްތަކުގެ ތަފާތު ގިނަކަމާ ގުޅިގެން ދިނުމަށް ގަތް ފައިސާ ދައްކަންޏާ ބެހެއްޓުން.

(ސ) ވިލާތްތަކުގެ ބަދަލުގައި ދަތުރުކުރާ ފަރާތްތަކަށް ދަތުރުގައި ބޭނުންކުރުމަށް ދެވޭ ބަދަލުގައި ވިލާތްތަކުގެ ގެންދެވުން ދިނުމަށް ގަތް ފައިސާ ދައްކަންޏާ ބެހެއްޓުން.

26. ފާދިލްމް ދިނުން

(ހ) ދުނިޔެ ވިލާތްތަކުގައި ބޭއްވޭ ފާދިލްމް ފެސްޓިވަލް 24 ވަނަ ފާރުގައިވާ ކަމަށް ވިލާތްތަކާ ގުޅިގެން ބެހެއްޓުން.

27. ވިލާތް ކަމާބެހޭ ގަޑިތަކާ ގުޅިގެން ކަންތައް ކުރުން

(ހ) ވިލާތް ކަމާބެހޭ ގަޑިތަކާ ގުޅިގެން ކަންތައް ކުރުމަށް، ވިލާތް ބަލަހައްޓާ ފަރާތްތަކާ ގުޅިގެން ކަންތައް ކުރުން.

(ސ) ވިލާތް، ވިލާތް ކަމާބެހޭ ގަޑިތަކާ ގުޅިގެން ކުރިއަށް ގެންދާ ކަންތައްތަކާ ގުޅިގެން ވިލާތްތަކުގެ ބަދަލުގައި ގައުމީ ގަޑިތަކުގައި ދިވެހި ރާއްޖެ ސަރުކާރުން ގެންދާ ކަންތައްތަކާ ގުޅިގެން ކުރިއަށް ގެންދާ ކަންތައްތަކާ ގުޅިގެން ކަންތައް ކުރުން (G-23/2022:ނަންބަރު ސަރުކާރު ގަޑިތަކާ ގުޅިގެން ކަންތައް ކުރުމުގެ ގަވާއިދު)

28. ވިލާތް ކާރިގަޑުތަކުގައި ގަނެގެން ދާނެ ގޮތް، ބަލައި ހުންނަން

(ހ) ވިލާތް ކާރިގަޑު ކުންފުނި ތަކުން ވިލާތްތަކަށް ދާ ފަރާތްތަކަށް ކާރު ގަނެގެން ދާނެ ގޮތް، ވިލާތް ކާރު ގަނެ "ދިގު ދުވަސް ބޭނުންކުރުމަށް" ދިނުމަށް ގަތް ގޮތް ކުރިއަށް ގެންދާ ގޮތް ބަލައި ހުންނަން.

(ސ) "ދިގު ދުވަސް ބޭނުންކުރުމަށް" ގ ގެނައުން ބަލައި ވިލާތް (ތިން) ދުވަހުގެ ތެދުވެރިކަމުގައި ކުންފުނިތަކަށް ދަންނަވައި، "ދިގު ދުވަސް ބޭނުންކުރުމަށް" ވިލާތް ކާރިގަޑުތަކުގެ ގަނެގެން ދާނެ ގޮތް ކުރިއަށް ގެންދާ ގޮތް ބަލައި ހުންނަން.

29. ބަލަހައްޓާ ފަރާތްތަކުގެ ކަންތައް ކުރުން

(ހ) ވިލާތް ކާރިގަޑުތަކުގައި ގަނެގެން ބަލަހައްޓާ ފަރާތްތަކަށް ދެވޭ ދުވަސް ގިނަކަން (ފަސް) ދުވަހުގެ ތެދުވެރިކަމުގައި ބަލަހައްޓާ ފަރާތްތަކުގެ ކަންތައް ކުރުން.

(ސ) ދ ދެވެނީ (ހ) ގައި ބަޔާންކޮށްފައިވާ ގޮތަށް ކަމަށް ކަށަވަރުވާ ފަރާތްތަކަށް ބަލަހައްޓާ ފަރާތްތަކުގެ ކަންތައް ކުރުމުގެ ގަވާއިދުގެ ދަށުން ކަންތައް ކުރުން.

(ސ) ބަލަހައްޓާ ފަރާތްތަކުގެ ކަންތައް ކުރުމުގެ ގަވާއިދުގެ ދަށުން ކަންތައް ކުރުމަށް ދެވޭ ބަދަލުގައި

30. ތަށިގައި ވަޒީފާ ތަނުގެ ތަށި ވަޒީފާ ގެންނަ ގޮތް

(ހ) ތަށިގައި ވަޒީފާ ދިނުމުގެ ކުރިން ކަނޑައަޅާ ފުރިހަމަ ވަޒީފާ ތަނުގެ ތަށި ވަޒީފާ ތަނުގެ ތަށި ގެންނަ ގޮތާ ގުޅިގެން ތަށި ގެންނަ ގޮތާ ގުޅިގެން ތަށި ގެންނަ ގޮތާ ގުޅިގެން

November 10, 2026

32. (ހ) ސިފައިގައި ހުރި ހަރަކާތްތަކާ ގުޅުންހުރި ފަރާތްތަކުގެ ވަޒީފާ ދެމެހެއްޓުމުގެ ގާނޫނުގެ 11·03 ވަ (ހ) ގައި ބަޔާންކޮށްފައިވާ ތަފާތު ގަވާއިދުގެ "ވަޒީފާ ދެމެހެއްޓުމުގެ ގާނޫނު" ދުވަލުގައިވާ ފަދައިން ވަޒީފާ ދެމެހެއްޓުމުގެ ގާނޫނުގެ ދަށުން ހިންގާ ކޯޓުތަކުގެ ނިންމުންތަކާ ދެކޮޅަށް ވަޒީފާ ދެމެހެއްޓުމުގެ ގާނޫނުގެ ދަށުން ހިންގާ ކޯޓުތަކުގެ ނިންމުންތަކާ ދެކޮޅަށް ދާ ފަރާތްތަކުން ދެވޭ ދަޢުވާ ތަކުގެ ގޮތުގައި ދެ ފަރާތުގެ ދެމެދުގައި ހުރި ދައުލަތުގެ ތަފާތު ގާނޫނުތަކާ ގުޅުންހުރި ކަންކަމާ ގުޅޭ ދަޢުވާ ތަކުގެ ގޮތުގައި ވެސް ބަލައިގަނެ ނުވާނެ ކަމަށް ދެ ފަރާތުގެ ދެމެދުގައި ހުރި ދައުލަތުގެ ތަފާތު ގާނޫނުތަކާ ގުޅުންހުރި ކަންކަމާ ގުޅޭ ދަޢުވާ ތަކުގެ ގޮތުގައި ވެސް ބަލައިގަނެ ނުވާނެ ކަމަށް

(ސ) ވަޒީފާ ދެމެހެއްޓުމުގެ ގާނޫނުގެ ދަށުން ހިންގާ ކޯޓުތަކުގެ ވަޒީފާ ދެމެހެއްޓުމުގެ ގާނޫނު ދ ދަށުން ހިންގާ ކޯޓުތަކުގެ ނިންމުންތަކާ ދެކޮޅަށް ދާ ފަރާތްތަކުން ފެނުނު ދުވަސް ތެރޭ 3 (ތިނެއް) ދުވަހުގެ ތެދުވުންތަކާ ދެކޮޅަށް

ނަންބަރ - 3

ތަކެތި/ހަދަމަސް/ހިލުދަނޑި ގެނައުމުގެ ގަވާއިދު

ގާނޫނުގެ ދަށުން:

1- ހިލަނބޫ ސަރުކައުންސިލުން ކުރިން ހޯދައިފައިވާ ތަކެތި ހިލަނބޫ ސަރުކައުންސިލުގެ ގޯދަމަ ގުދަންތަނުގައި ބާރަށް ހުންނަ (ހޯދާ ތަނުގެ ދުރުކަމާ) ގޮތަށް ބާރަށް ކަނޑައެޅި ގަޑިއިރުތަކުގައި (ހޯދާ ތަނުގެ ދުރުކަމާ) ގޮތަށް ބާރަށް ކަނޑައެޅި ގަޑިއިރުތަކުގައި ގެންދާ ގޮތަށް ގުދަންތަނުގެ ކަންކަން ބަލަހައްޓަން ޖެހޭ. ތަކެތި ގެންދާ ގޮތާ ގުދަންތަނުގައި ބަލަހައްޓަން ޖެހޭ ގޮތާ ބެހޭ ގާނޫނުތަކާ ގުދަންތަނުގެ ކަންކަން

7- ޢިއްލާނުގައި ބޭނުންކުރާނެ ތަކެތި ހުށަހަޅާއިރު ސަބަބުން ގެއްލުމެއް ދިމާވެ ހަގީގީ ތަކެތި ގެންނަ ފަރާތަށ ދަށުވާ ދައްކަންޖެހޭ ގޮތް. ލިޔެވުމުން ގެއްލުމެއް ދިމާވާ ތަނަށ ތަކެތި ގެންނަ ފަރާތަށ ދަށުވާ ދައްކަންޖެހޭ ގޮތް ކަނޑައަޅާ ލިޔުންތެރެއަށ ހުށަހަޅާ ލިޔުން.

8- ތަކެތި ސޮއްޓަށ ހުށަހަޅާ ތަނަށ ތަކެތި ގެންނަ ފަރާތަށ ހުށަހަޅާ ތަކެތި ބަލައި ބަލައިގަތުމަށ ބާރުދީ ހުށަހަޅާ ފަރާތުގެ ކުރިމަގުން

15- ސޮއްދަވާ ކޮންމެ ގޮތަކުން ވެސް ދިރާސާ ކުރެވުމުގެ ދަށުން ކުރިއަށް ގެންދާ ކަންކަމާ ގުޅިގެން ހުށަހަޅާ ލިޔުންތަކުގައި ހިމެނޭ ކަންކަމާ ގުޅިގެ

6 ސްކޫލްއެއް ގާތްކަން/ވަކިކަމުގެ ހުށަހެޅުމުގެ ފަރާތުން ކުރަންވާ ކަންތައްތައް

- ހުށަހެޅުމުގެ ހަމަޖެހުންތަކާ ގުޅޭގޮތުން ކުރަންވާ ކަންތައްތައް.
- ދާއިރާއަށް ވިދާޅުވާ ގޮތުން ވިދާޅުވުންތަކާ ގުޅޭގޮތުން ކުރަންވާ ކަންތައްތައް.
- ކަނޑުގެ ކަނާތް ތަނަށް ކުރަންވާ ކަންތައްތައް. ދާދި ގަދަ ކަނާތް ކަންތައްތަކަށް.
- ފަސްގަނޑުގެ ހުށަހެޅުމުގެ ދަށުގައި ހުށަހެޅުމުގެ ފަހަތުގައި ހުށަހެޅުން ހަމަނުވާ ކަންތައްތަކާ ގުޅޭގޮތުން ކުރަންވާ ކަންތައްތައް. ހުށަހެޅުމުގެ ފަހަތުގައި ކުރަންވާ ކަންތައްތަކަށް ވަނީ ހުށަހެޅުން ހަމަނުވާ ކަންތައްތަކަށް ވުރެ ގާތްކަމުގެ ދަށުގައި ހުށަހެޅުން ހަމަ ކުރަންވާ ކަންތައްތަކަށް ވުރެ ދަށުގައި ހުށަހެޅުން ހަމަ ކުރަންވާ ކަންތައްތަކަށް ވަނީ ގާތްކަމުގެ ދަށުގައި ހުށަހެޅުން ހަމަ ކުރަންވާ ކަންތައްތަކަށް ވުރެ ދަށުގައި ހުށަހެޅުން ހަމަ ކުރަންވާ ކަންތައްތަކަށް.
- ކުއްލި ހާދިސާއެއް ކުރިމަތިވުމުގެ ސަބަބުން ހުށަހެޅުން ހަމަ ކުރެވޭ ގޮތް ބަދަލުކުރުމަށް ދަރަޖަ ދިނުން ކުރިއަށް ގެންދާ ގޮތް ބަދަލުކުރުން.
- ހުށަހެޅުމުގެ ތަފާތު ގޮތްތަކާ ގުޅޭ ކަންތައްތަކަށް ވަކި ގޮތަކަށް ބަލާ ގެންދާ ގޮތް.

Security Uniform
Dh. Atoll School

Shirt

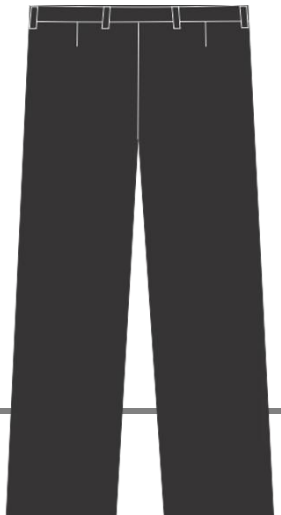
Front

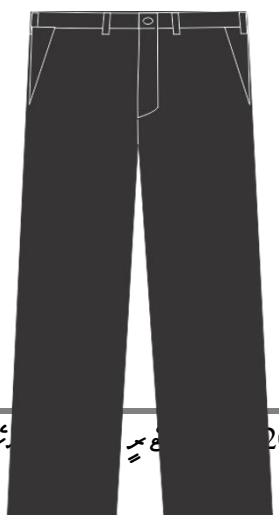


Back



Trousers





Black belt



Black Shoes



4 - ސާވިސް

ތަފްޞީލްތައް

ތަފްޞީލް – 1

ތަކެއްޗާ ގުޅޭ ގޮތުން ހުށަހަޅާ ލިޔުންތައް			
#	ލިޔުންތަކުގެ ތަފްޞީލް	✓	ބަލައްވާ ނަންބަރު
ތަކެއްޗާ ގުޅޭ ގޮތުން ތިމަންނާ ދެއްކެވީ ދަށުގައިވާ ތަފްޞީލް ތަކުގެ ލިޔުންތައް ހުށަހަޅާ ކަމަށް ތާއީދުކުރަން ލާޒިމުވާ ކަމަށް.			
.1	ތަކެއްޗާ ގުޅޭ ފޯމް (ތަފްޞީލް 2)		
.2	ލިތުގާތެރި ތަނަވަސްކަމެއް ކަށަވަރު (ތަނަވަސްކަމުގެ ލިތުގާ ހިނގާ ގޮތް)		
.3	ލިތުގާތެރި ތިމާވެރިކަމަށް ބޭނުންކުރާ ދަށ (ދަށ ހަދާ ފަރާތުގެ ނަން ، ގަބޫލުކުރާ ގޮތް)		
.4	ދެ ބަސްދާ ތަނަވަސްކަމުގެ ބަޔާން ލިޔުން (ދ.ގ.ބ.ދ ތަނަވަސްކަމުގެ ލިޔުން)		
.5	ތަކެއްގެ ސަލާމަތުގެ ގޮތް (ފެންވަރ ބެލުން ، ހ.ދ.ސ)		
.6	ތަކެއްޗާ ގުޅޭ ގަރާރުވަނަކަމުގެ ތެރެއިން 8 ވަނަ ފާރަކަށް ދިގުކަމުގެ ބަދަލުގައި ތަކެއްޗާ ގުޅޭ ގޮތް ހުށަހަޅާ ކަމަށް		
.7	ކުރިއަށް		
ތަކެއްޗާ ގުޅޭ ގޮތުން ތިމަންނާ ދެއްކެވީ ދަށުގައިވާ ތަފްޞީލް ތަކުގެ ލިޔުންތައް ހުށަހަޅާ ކަމަށް ތާއީދުކުރަން ލާޒިމުވާ ކަމަށް.			
.8	ތަފްޞީލް 3 "ފ" ގެ ތެރެއިން 36 (ތިރީސް ހަތަރު) ވަނަ ބަންދުގައި ކަނޑައަޅާ ގޮތަށް ލިޔެފައިވާ "ލ" ލިޔެ ހުށަހަޅާ ކަމަށް		
.9	ތަފްޞީލް 3 "ފ" ގެ ތެރެއިން 36 (ތިރީސް ހަތަރު) ވަނަ ބަންދުގައި ކަނޑައަޅާ ގޮތަށް ލިޔެފައިވާ "ލ" ގެ ތެރެއިން ލިޔުންތައް ހުށަހަޅާ ކަމަށް		
.10	ތަފްޞީލް 4 "ދ" ގެ ފުރިހަމަ ލިޔުން ހުށަހަޅާ ކަމަށް		
.11	ތަފްޞީލް 4 "ދ" ގެ ފުރިހަމަ ލިޔުންތައް ހުށަހަޅާ ކަމަށް		

ވަޒަންކުރެވޭ ތަކެތި ގެންނަ ގޮތުގެ ގާނޫނުގެ ދަށުން ކަނޑައެޅިފައިވާ ތަކެތި ވަޒަންކުރުމުގެ ގޮތުގެ ގާނޫނު ހުށަހެޅުން			
.12	ފަރާތްތަކުން ހިންގާ ދިވެހިންނާ ދިވެހި ފަރާތްތަކާ ގުޅިގެން ކުރާ ވިޔަފާރި		
.13	ބަލިކަށި ބަލާ ދަނޑުގެ (ކަނޑައެޅިފައިވާ ބަލިކަށި ބަލާ ދަނޑުގެ ތެރެއިން)		
.14	ބަލިކަށި ބަލާ ފަރާތް ހޯދުން		
.15	ވަޒަނުގެ ގަޑިއިރުގެ ތެރެއިން ބަދަލުކުރާ ފަރާތް/ކުންފުނި		
ގާނޫނުގެ ދަށުން ހޯދަންޖެހޭ ކުރިން ފަރާތްތަކުން ހުށަހެޅުން (ވަޒަން ކަނޑައެޅުމުގެ ގާނޫނު)			
.16	ފެންވަސް ތަކެތި ގެންނަ ގޮތުގެ ގާނޫނުގެ ދަށުން ހޯދަންޖެހޭ ލައިސަންސް		
.17	ގަވާހަށް ލިޔެފައި ހުންނަ ގޮތަށް ތަކެތި ގެންނަ ގޮތުގެ ގާނޫނުގެ ދަށުން ހޯދަންޖެހޭ ލައިސަންސް (ގާނޫނުގެ ދަށުން ހޯދަންޖެހޭ ލައިސަންސްތަކުގެ ތެރެއިން)		

2 - ފޮތްތަކުގެ		
ވަޒަން ކުރުމުގެ ފުރިހަމަ		
.1 ވަޒަން ކުރުމުގެ ގާނޫނުގެ ދަށުންނެވ		
1.1	ނަން	
1.2	ތާރީޚު	
.2 ވަޒަން ކުރުމުގެ ކުންފުނީގެ ތަފްޞީލު		
2.1	ކުންފުނީގެ ނަން	
2.2	ކުންފުނީގެ ނަންބަރ	
2.3	ލިބިފައި ހުންނަ ނަންބަރ	
.3 ކުރުމުގެ ތަފާ		
3.1	ކުރުމުގެ ތަފާ	
	ލ.ތާރީޚ:	
	ދުވަސް ތަފާ:	
3.2	ދުވަސް ތަފާ (ގަނަވެސް ލިޔުމަށް):	
3.3	ދުވަސްތަކ:	
.4 ވަޒަން ކުރުމުގެ ގާނޫނުގެ ތާރީޚ		
-4.1	ދިވެހިރާއްޖޭގެ ހައިސްޓެންޓުގައި ކުންފުނިތަކުގެ ދާއިރާ/ދަށ ދާއިރާ ތެރެއިން ގެންނަ ތަކެތި ވަޒަން ކުރުމުގެ ގާނޫނުގެ ދަށުން ވ

-4.2	ތަކެއްޗާ/ ތަކެއްޗާ ގުޅޭ ސާރވިސް ތަކުގެ ކޮންޓްރެކްޓަރ/ސަޕްލަޔަރ ފަރާތުން ކުރިން ހުށަހެޅި ކޯޓޭޝަންތަކުގައި ބަލައިގަތް ކޯޓޭޝަންތަކުގެ ތެރެއިން، 3.3 ގައިވާ ގޮތަށް ގަނެވޭ ކޯޓޭޝަން/ނިމުމުގެ ކޮންޓްރެކްޓް ހޯދަންވާނެ.
-4.3	ލިޔެކިޔުން ހުށަހަޅާ 60 ދުވަސް ހަދާފައި ހުންނަ ލިޔެކިޔުން، ތަކެއްޗާ ގުޅޭ ތަކެއްޗާ ގުޅޭ ސާރވިސް ތަކުގެ ކޮންޓްރެކްޓަރ ފަރާތުން ކުރިން ހުށަހެޅި ކޯޓޭޝަންތަކުގައި ބަލައިގަތް ކޯޓޭޝަން ނަންބަރުގެ ތެރެއިން ކޯޓޭޝަން ހުށަހަޅާ ފަރާތުގެ ކޮންޓްރެކްޓް ހޯދަންވާނެ.

5. ލިޔެކިޔުން ހުށަހެޅުމަށް ބޭނުންވާ ތަކެއްޗާ

ނަންބަރ		ތަކެއްޗާ ގުޅޭ ސާރވިސް ތަކުގެ ކޮންޓްރެކްޓަރ ފަރާތުން ކުރިން ހުށަހެޅި ކޯޓޭޝަންތަކުގައި ބަލައިގަތް ކޯޓޭޝަން ނަންބަރ
ނަން		
ދަށް		
ގޮތް		

ބައި 3 -
ގުޅުންހުރި 36 (ތިރީސް ހަބަރު) ދުވަހުގެ ތެރޭގައި ކުންފުނިން ދޫކުރާ ލިޔެކިޔުން
ގުޅުންހުރި 36 (ތިރީސް ހަބަރު) ދުވަހުގެ ތެރޭގައި ކުންފުނިން ދޫކުރާ ލިޔެކިޔުން ބަލައިގަތުން

#	ބަލައިގަތް ތަކެއްޗާ ނަން	ބަލައިގަތް ތަކެއްޗާ ވަކިވަކި	ބަލައިގަތް ތަކެއްޗާ ދުވަސް	ބަލައިގަތް ތަކެއްޗާ ގޮތް	ބަލައިގަތް ތަކެއްޗާ ލިބުނު ގޮތް	ބަލައިގަތް ތަކެއްޗާ ގެ ގޮތް (ބަލައިގަތީ ކަންތައް)

ނޯޓް:

1. ލިޔެކިޔުން ހުށަހަޅާ ފަރާތަށް 3 ވަނަ ބައިގައި ބުނެފައިވާ ފަދަ ލިޔެކިޔުމެއް ދޫކުރަންވާނެ.
2. ލިޔެކިޔުން ހުށަހަޅާ ފަރާތުގެ ތަކެއްޗާ ހިންގާ ކުންފުނިން ގުޅުންހުރި ތަކެއްޗާ ގެ ސާރވިސް ކުންފުނި، ކޮންޓްރެކްޓަރ ފަރާތުގެ ސާރވިސް ތަކާ ގުޅުންހުރި ތަކެއްޗާ ގެ ސާރވިސް ކުންފުނި ފަދަ ކުންފުނިތަކުގެ ލިޔެކިޔުން ދޫކުރަންވާނެ. ކޮންޓްރެކްޓަރ ފަރާތުގެ ސާރވިސް ތަކާ ގުޅުންހުރި ތަކެއްޗާ ގެ ސާރވިސް ކުންފުނި ފަދަ ކުންފުނިތަކުގެ ލިޔެކިޔުން ދޫކުރަންވާނެ.
3. ލިޔެކިޔުން ހުށަހަޅާ ކޮންޓްރެކްޓަރ ފަރާތުގެ ތަކެއްޗާ ގެ ސާރވިސް ކުންފުނި ކޮންޓްރެކްޓަރ ފަރާތުގެ ކޮންޓްރެކްޓް ކުރިން ކުރިއަށް ގެންދާ ކަންތައް ތަކާ ގުޅުންހުރި ލިޔެކިޔުން ދޫކުރަންވާނެ.
   - ކުންފުނިން ދޫކުރާ ނަންބަރ
   - ކުންފުނިން ދޫކުރާ ތާރީޚް
   - ކުންފުނިން ދޫކުރާ ދުވަސް

- ކުރިޔަށްދާ ގޮތް
- ކުރިޔަށްދާ ހިދުން ގޮތް
- ކުރިޔަށްދާ ތަކެތި (ތިރޯ ބަލާފައިވާ)

4. ތިލުވާ ގަނޑަށް ހަގީގީ ހިސާބުގައި **20** ދިވެހިރާއްޖެ ރަނގަޅަށް ކުރިޔަށްދާ ގޮތް.

5. ތިލުވާ ގަނޑަށް ހަގީގީ ހިސާބުގައި ހިނގާ ހަފްލާ ހިންގުމަށް ކުރިޔަށްދާ ގޮތް.

ފަރާތް 4
ފާހަގަ ކުރަންޖެހޭ ތަފާތު ކަންކަން
1. ކުންފުނި ހަނގުރާ ކުރުމުގައި ބަލަންޖެހޭ ތަފާތު ކަންކަން

#	ބަލަންޖެހޭ ކަންތައް	ބަލަންޖެހޭ ތަފާތު	ސަބަބު	ތަކެތި (ތިރޯ ބަލާފައިވާ)
1				
ދުވަސް				
ތާރީޚް				
ސާފުކުރާ ތަކެތި؛				
2. 2025 ވަނަ ހަނގުރާ ދިއްލާ ގެންދާ ސިއްލަވައިގަންނަ ކަންކަން				
"ކ. ގުޅަނދޫ ކައުންސިލް" ގެ ފަރާތުން ހިންގާ ހަނގުރާ				
ދުވަސް				

ނޯޓް:

1. ކުންފުނި ހަނގުރާ ކުރުމުގައި 3 ދުވަހުގެ ކުރިން ހަނގުރާ ކުރާނެ ގޮތް ދައްކަންވާނެ.

November 10, 2026

2. ޕްރޮގްރާމްގެ ފަރާތްތަކުން ކުރިއަށް ގެންދާ ކަންތައްތަކާ ގުޅިގެން ދަތުރުކުރާ ހުރިހާ ފަރާތްތަކަށް ދަތުރުގެ ކުރިން ދަތުރުގެ ތަފްޞީލް ހުށަހަޅަންވާނެ. (ނޯޓް: ކުރިން ދަންނަ ގޮތަށް ދެ ދުވަސް ހުށަހަޅާ ފަރާތް 1 ވަނަ ދަރަޖައިގެ ދަތުރުގެ ފަރާތްތަކަށް ބަލާނެ.)

- ތަކެއްޗާ ހަވާލުވާ ފަރާތް
- ތަކެއްޗާ ހަވާލުވާ ފަރާތުގެ

3. 2025 ވަނަ އަހަރުގެ ބަޖެޓް ގަވާއިދުގެ ދަށުން ސަރުކާރުގެ ތަކެއްޗާ ހަވާލުވާ ގޮތުގެ ގާނޫނު (ގާނޫނު ނަންބަރ) ގެ ދަށުން ހަދާ ގަވާއިދު

4. ތިލަދުންމަތީ ފަރާތްތަކުން ވިލާތުގެ ދަށުގައި ހުންނަ ފަރާތްތަކަށް **20** ދުވަހާ ދުވަސް ކުރިން ދަންނަ ގޮތަށް ދަތުރުގެ ތަފްޞީލް ހުށަހަޅަންވާނެ. ތިލަދުންމަތީ ފަރާތްތަކުން ވިލާތުގެ ދަށުގައި ހުންނަ ފަރާތްތަކަށް ވިލާތަށް ދަތުރުކުރާ ގޮތުގެ ގާނޫނު ނަންބަރ **100** ގެ ދަށުން ހަދާ ގަވާއިދު.

ވިލާތަށް ތިލަދުންމަތީ ބައެއްގެ ދަތުރު ކަންކަން

5 ދަތުރުގެ ގޮތް:

ފާސްކުރެވިފައި ހުންނަ ގޮތަށް ދަތުރުގެ ގޮތް ހުށަހަޅާ ފަރާތްތަކުން ދަތުރު ކުރަންވާނެ.

ފާސްކުރެވިފައި ހުންނަ ގޮތް	ދަތުރުގެ ގޮތް	ތަފްޞީލް
ދަނޑު	%80	• **ދުނިޔެގެ ތަކެއްޗާ ދަތުރުކުރުން** ▪ ދަތުރުގެ ގޮތް ހުށަހަޅާ ފަރާތުން ދުނިޔެގެ ތަކެއްޗާ ގުޅިގެން ދެވޭ ކޮންމެ ތަކެއްޗަކަށް ވެސް ދެ ކުންފުނިން ހުށަހަޅާ ކޮޓޭޝަން (Quotation) ގެ ދަށުން ތަކެއްޗާ ގުޅިގެން ދެވޭ ކޮންމެ ތަކެއްޗަކަށް ވެސް (Benchmark Price / Submitted Price) Allocated Percentage % ދިނުމަށް ބެލެވޭ ގޮތަށް ދަތުރުކުރަންވާނެ. ▪ ދަތުރުގެ ތަފްޞީލް ހުށަހަޅާ ފަރާތުން ދަތުރުގެ ކުރިން ދަންނަ ގޮތަށް ދެ ދުވަސް
ތަކެއްޗާ	%15	• **ތަކެއްޗާ ގުޅިގެން ދެވޭ ކޮންމެ ތަކެއްޗަކަށް ވެސް** ▪ ދަތުރުގެ ތަފްޞީލް ހުށަހަޅާ ފަރާތުން ދަތުރުގެ ކުރިން ދަންނަ ގޮތަށް 6 ދުވަހު، ހަފްތާ 3 ގެ ދަށުން
ލޮގޯ	%5	• **ތަކެއްޗާ ހަވާލުވާ ފަރާތުގެ ލޮގޯ ބޭނުންކުރުން** ▪ ތަކެއްޗާ ހަވާލުވާ ފަރާތުގެ ލޮގޯ ބޭނުންކުރުމަށް 12 ދުވަހު (6 ދުވަސް ކުރިން 2 ދުވަހު)

ފޯމް - 6

ކުރިން ދެވޭ ފައިސާ ގެނެވޭ ބޭންކް ގެ ގެންނަ ވަޢުދު

Form of Bank Guarantee for Advance Payment

To: ……
[name & address of Purchaser]
……..
……

[name of Contract]

Gentlemen:

In accordance with the provisions of the Conditions of Contract, of the above-mentioned Contract, ……
……*[name and address of Supplier]* (hereinafter called "the Supplier") shall deposit with …… …… …… …… …….. *[name of Purchaser]* a Bank Guarantee to guarantee his proper and faithful performance under the said Clause of the Contract in an amount of ……*[amount of Guarantee]* ……..*[amount in words]*.

We, the …… …… ……
[Bank or Financial Institution], as instructed by the Supplier, agree unconditionally and irrevocably to guarantee as primary obligator and not as Surety merely, the payment to …… *[name of Purchaser]* on his first demand without whatsoever right of objection on our part and without his first claim to the Supplier, in the amount not exceeding *…….. …… [*amount of Guarantee]…… …… *[amount in words]*.

We further agree that no change or addition to or other modification of the terms of the Contract or of Works to be performed there under or of any of the Contract documents which may be made between …… …… ……*[name of Purchaser]* and the Supplier, shall in any way release us from any liability under this Guarantee, and we hereby waive notice of any such change, addition, or modification.

> * An amount is to be inserted by the Bank or Financial Institution representing the amount of the Advance Payment, in Maldivian Rufiyaa.

This Guarantee shall remain valid and in full effect from the date of the advance payment under the Contract until ……*[name of Purchaser]* receives full repayment of the same amount from the Supplier.

Yours truly,
SIGNATURE AND SEAL: ……..
NAME & ADDRESS OF BANK/INSTITUTION ……