ހަފްތާގެ ތެރެއިން ކުރިއަށްދާ ކަންކަން

☐ ކަނޑައެޅުނު ގަޑިއިން (ތަންފީޒުކުރާ ފަރާތުން ފާހަގަކުރާ ތަނުގައި، ދަތި ފިތަނުގައި ހުރި ފަރާތުން ފާހަގަކުރާ ތަނުގައި ކަމަށް، ދި ފިތަނުގައިވެގެން ހުރި ފަރާތުން ފާހަގަކުރާ ތަނުގައި، ތަންފީޒުކުރާ ފަރާތުން ކަނޑައެޅުނު ގަޑިއިން ފެށިގެން ދެ ގަޑިއިރު ދުވަހު) ގަތަ ހިލޭ ކުރުމަށް ދެއްވުމަށް ބެލެހެއްޓުން.

☐ ތަންފީޒުކުރާ ފަރާތުން ތަކެތި ގެންނަ ވާހަކަ: (ތަނަށް ގެންނަ ގޮތް، ކަނޑައެޅުނު ދުވަހާ ގުޅިގެން، ތަކެތި ގެންނަ ވަރު، ތަކެތި ގެންނަ ގޮތް، ތަކެތި ގެންނަ ފަރާތުގެ ތަފްޞީލު ފާހަގަކުރުން، ކަނޑައެޅުނު ގަޑިއިން ފެށިގެން ދެ ގަޑިއިރު ދުވަހު) ގަތަ ހިލޭ ކުރުމަށް ދެއްވުމަށް ބެލެހެއްޓުން.

☐ ތަކެތި ގެންނަ ވާހަކަ، ތަންފީޒުކުރާ ފަރާތުން ކަނޑައެޅުނު ގަޑިއިން ދެގަޑި ފަހުން ކަނޑައެޅުނު ތަނުގައި ހުންނަ ގޮތަށް ބެލެހެއްޓުން.

☐ ތަކެތި ގެންނަ ވާހަކަ، ތަންފީޒުކުރާ ފަރާތުން ކަނޑައެޅުނު ގަޑިއިން ފެށިގެން ދެ ގަޑިއިރު ދުވަހު) ގަތަ ހިލޭ ކުރުމަށް ދެއްވުމަށް ބެލެހެއްޓުން.

☐ ތަކެތި ގެންނަ ވާހަކަ: ތަނަށް ގެންނަ ގޮތް، ތަކެތި ގެންނަ ފަރާތުގެ ތަފްޞީލު ފާހަގަކުރުން، ތަކެތި ގެންނަ ވަރު، ތަކެތި ގެންނަ ގޮތް، ތަކެތި ގެންނަ ފަރާތުގެ ތަފްޞީލު ފާހަގަކުރުން، ކަނޑައެޅުނު ގަޑިއިން ފެށިގެން ދެ ގަޑިއިރު ދުވަހު) ގަތަ ހިލޭ ކުރުމަށް ދެއްވުމަށް ބެލެހެއްޓުން.

☐ ތަކެތި ގެންނަ ވާހަކަ: ތަނަށް ގެންނަ ގޮތް، ތަކެތި ގެންނަ ފަރާތުގެ ތަފްޞީލު ފާހަގަކުރުން، ތަކެތި ގެންނަ ވަރު، ތަކެތި ގެންނަ ގޮތް، ތަކެތި ގެންނަ ފަރާތުގެ ތަފްޞީލު ފާހަގަކުރުން، ކަނޑައެޅުނު ގަޑިއިން ފެށިގެން ދެ ގަޑިއިރު ދުވަހު) ގަތަ ހިލޭ ކުރުމަށް ދެއްވުމަށް ބެލެހެއްޓުން.

☐ ތަކެތި ގެންނަ ވާހަކަ: ތަނަށް ގެންނަ ގޮތް، ތަކެތި ގެންނަ ފަރާތުގެ ތަފްޞީލު ފާހަގަކުރުން، ތަކެތި ގެންނަ ވަރު، ތަކެތި ގެންނަ ގޮތް، ތަކެތި ގެންނަ ފަރާތުގެ ތަފްޞީލު ފާހަގަކުރުން، ކަނޑައެޅުނު ގަޑިއިން ފެށިގެން ދެ ގަޑިއިރު ދުވަހު) ގަތަ ހިލޭ ކުރުމަށް ދެއްވުމަށް ބެލެހެއްޓުން.

☐ ތަކެތި ގެންނަ ވާހަކަ: ތަނަށް ގެންނަ ގޮތް، ތަކެތި ގެންނަ ފަރާތުގެ ތަފްޞީލު ފާހަގަކުރުން، ތަކެތި ގެންނަ ވަރު، ތަކެތި ގެންނަ ގޮތް، ތަކެތި ގެންނަ ފަރާތުގެ ތަފްޞީލު ފާހަގަކުރުން، ކަނޑައެޅުނު ގަޑިއިން ފެށިގެން ދެ ގަޑިއިރު ދުވަހު) ގަތަ ހިލޭ ކުރުމަށް ދެއްވުމަށް ބެލެހެއްޓުން.

ވެބްސައިޓް: www.defence.gov.mv (IUL)28-FA-1/1/2026/351 ފޯނު: 332 7881
ޖީ.ސީ.ސީ: hassan.yoosuf@defence.gov.mv ފެކްސް: 332 5525

بسم الله الرحمن الرحيم

ތަންފީޒުކުރާ ފަރާތުން ހުށަހަޅާ ތަކެތި ގަބޫލުކުރުމުގެ ގޮތުގައި ދަށްދެނެ ބަލައިގަންނަ ކަންކަން

1. ހުށަހެޅުމާ ގުޅޭ ބާރުއަޅުވުންތައް

1.1. ތަންފީޒުކުރާ ނަންބަރު: (IUL)28-FA-1/1/2026/351

1.2. ތަންފީޒުކުރާ ގަޑިތާރީޚު: 01 ވަނަ ތަންފީޒުކުރާ

1.3. ދ ކަމަށް ވީ ކަންތައް ތަންފީޒުކުރާ ގޮތުގެ ނަންބަރު: (IUL)28-FA-1/1/2026/XXX

1.4. ދ ކަމަށް ތަންފީޒުކުރާ ފަރާތުން ކަންކަން ދ ގޮތަށް ހަމަޖެއްސުމަށް ކަނޑައެޅިފައި ވަނީ ކަންތައް ކުރުމަށް ފަރާތްތަކަށް ދެވޭ ކަނޑައެޅިފައިވާ ގަޑިއިރު ތެރޭ ('اسْتِحْقَاق ނަންބަރު: 2-ފ/2026 (ގަނޭގަ ގަޑިއިރުގެ ކުރިން ކަންކަން ކުރުމަށް ފަރާތްތަކަށް ދެވޭ ގަޑިއިރު ކަނޑައެޅިފައިވާ ގަޑިއިރު ތެރޭ

ތިން ދުވަހުގެ ތެދުވެ ދާ ކަމަށް ހުށަހަޅާ ތަކެއްޗާ ގުޅިގެން ކުންފުނިން ދެއްކުމަށް ބޭނުންވާ ގަޑި ދުވަސް ކިތަންކަމަ (ދުވަހުގެ ތެދުވުން) 90 ކަމަށް ކުންފުނިން ބަލައި ގަންނަ ތަކެއްޗާ ގުޅިގެން ކުންފުނިން ދެއްކުމަށް ބޭނުންވާ ގަޑި ދުވަސް ކިތަންކަމަ

ފުރިހަމަ ކުރުމަށްފަހު. (ކ)ތަކެތި ގެނެސް ހޯދާ ފަރާތާ، ދިވެހި ރައްޔިތުންނަށް ހިތްވަރު ދިނުމަށް ތަކެތި ގެނެސް ދިނުމުގައި ދެ ފަރާތަށް ވަކިވަކި ގޮތްތައް ބެލެހެއްޓުން.

1.10. ތަކެތި ގަނެވުމުގެ ކޮމިޓީ

1.10.1. ތަކެތި ގަނެވުމުގެ ކޮމިޓީ ތަކެއްޗާ، ތަކެތި ގަނެވުމުގެ ކޮންޓްރެކްޓް ހަވާލުކުރުމާ ގުޅިގެން ދެ ކޮމިޓީ ގެންގުޅުން ކުރަންވާނެ. ކ ފަދަ ގަޑިގަ ތަކެތި ގަނެވުމުގެ ކޮންޓްރެކްޓް ފުރިހަމަ ކުރުމަށްފަހު ތަކެތި ގަނެވުމުގެ ކޮމިޓީ ކަމުގައި ބަދަލުކުރަންވާނެ. ކ ތަކެތި ގަނެވުމުގެ ކޮމިޓީ؛

1.10.1.1. ތަކެތި ގަނެވުމުގެ ކޮންޓްރެކްޓް ހަވާލުކުރުމާ ގުޅިގެން ކ ކުރިއަށް ގެންދާ (ކ)ތަކެތި ގަނެވުމުގެ ކޮންޓްރެކްޓް ހަދާ ކުންފުނި، ކ ކުންފުނީގެ ކަނޑައެޅިފައިވާ ކ ކުންފުނީގެ ކަނޑައެޅިފައިވާ ކ ކުންފުނީގެ ކ ކ ކ

ކޮންމެ ތަކެއްޗަކުން ހޯދަންޖެހޭ ސާވިސް ނުވަތަ ވޯކްސް/ތަކެތި ދިނުމުގެ ކޮންޓްރެކްޓް

ހުށަހެޅުމަށް ދަޢުވަތްކުރުން.

1.11. ދި ހަފްތާގައި ކަނޑައެޅި ގާތްގަނޑަށް ސުވާލުތައް ކޮންމެ ކަމެއްގެ ކޮންޓްރެކްޓް ހުށަހެޅުމުގެ ދަޢުވަތްކުރުމުގެ ކުރިން ހުށަހެޅުންތައް ހުއްޓާލުމަށް ދަންނަވަން. ގާތްގަނޑަށް ސުވާލުތަކުގެ ޖަވާބު ދިނުމުގެ ކުރިން ކޮންމެ ފަރާތަކުން ކަނޑައެޅި ގާތްގަނޑަށް ދައްކަންޖެހޭ ފައިސާ ދައްކާ ކަމުގެ ލިޔުން ހުށަހެޅުން ބެލެހެއްޓުން. ތަކެތި ހޯދުމުގެ ކޮންޓްރެކްޓް ހުށަހަޅާ ފަރާތަކުން ކަނޑައެޅި ގާތްގަނޑަށް ދައްކަންޖެހޭ ފައިސާ ދައްކާ ކަމުގެ ލިޔުން ހުށަހެޅުން ބެލެހެއްޓުން.

1.12. ގާތްގަނޑަށް ތަކެތި ހޯދުމުގެ ކޮންޓްރެކްޓް ހަވާލުކުރުމުގެ ކުރިން ކޮންޓްރެކްޓް ދީފައި ހުންނަ ފަރާތަކުން ކަނޑައެޅި ގާތްގަނޑަށް ދައްކަންޖެހޭ ފައިސާ ދައްކާ ކަމުގެ ލިޔުން ހުށަހެޅުން ބެލެހެއްޓުން. ވީމާ ތަކެތި ސަޕްލައިކުރާ ފަރާތަކުން ކޮންޓްރެކްޓް ދީފައި ހުންނަ ގާތްގަނޑަށް ގާތްގަނޑަށް ދައްކަންޖެހޭ ފައިސާ ދައްކާ ކަމުގެ ލިޔުން ހުށަހެޅުމަށް ކަނޑައެޅި ދުވަސް ދެއްވުން.

1.13. ތަކެތި ސަޕްލައިކުރާ ފަރާތަކުން ގާތްގަނޑަށް ވަޔަ ފުރިހަމަ ކުރުމަށް ދަނޑި ކޮންޓްރެކްޓް ކުރިއަށް ގެންދާ ތަނުގައި ކަނޑައެޅި ދުވަސް ތެރޭ ކަމުގެ ލިޔުން ހުށަހެޅުން ދިރާސާ ކުރުން.

1.14. ދިވެހި ދަނޑި ކޮންޓްރެކްޓް ލިބިގެންދާ ފަރާތަކުން ބަލިވެ ނުވަތަ ކުރިއަށް ގެންދާ ކަންކަމުގައި ދަތިކަމެއް ކުރިމަތިވާ ކަމަށް ކަނޑައެޅި ގާތްގަނޑަށް ދައްކަންޖެހޭ ފައިސާ ދައްކާ ކަމުގެ ލިޔުން ހުށަހެޅުން ދިރާސާ ކުރުން.

1.15. ތަކެތި ހޯދުމުގައި ކުރިން ފުރިހަމަ ކުރަންޖެހޭ: ދި ހަފްތާގައި ބައްދަލުކުރާ ކޮމިޓީ (ތަކެތި ހޯދުމުގެ ކަންކަން ބަލަހައްޓަން ހަދާ ކޮމިޓީ) ދި ހަފްތާގައި ކޮންޓްރެކްޓް ކުރިއަށް ގެންދާ ތަނުގައި ކަނޑައެޅި ގާތްގަނޑަށް ދައްކަންޖެހޭ ފައިސާ ދައްކާ ކަމުގެ ލިޔުން ހުށަހެޅުން. ތަކެތި ހޯދުމުގެ ކޮންޓްރެކްޓް ލިބިގެންދާ ފަރާތަކުން ކުރިއަށް ގެންދާ ތަނުގައި ކަނޑައެޅި ގާތްގަނޑަށް ދައްކަންޖެހޭ ފައިސާ ދައްކާ ކަމުގެ ލިޔުން ހުށަހެޅުން ބެލެހެއްޓުން. ތަކެތި ހޯދުމުގެ ކޮންޓްރެކްޓް ލިބިގެންދާ ފަރާތަކުން ކުރިއަށް ގެންދާ ތަނުގައި ކަނޑައެޅި ގާތްގަނޑަށް ދައްކަންޖެހޭ ފައިސާ ދައްކާ ކަމުގެ ލިޔުން ހުށަހެޅުމަށް ކަނޑައެޅި ދުވަސް ތެރޭ ކަމުގެ ލިޔުން ހުށަހެޅުން ދިރާސާ ކުރުން. ތަކެތި ހޯދުމުގެ ކޮންޓްރެކްޓް ލިބިގެންދާ ފަރާތަކުން ކުރިއަށް ގެންދާ ތަނުގައި ކަނޑައެޅި ގާތްގަނޑަށް ދައްކަންޖެހޭ ފައިސާ ދައްކާ ކަމުގެ ލިޔުން ހުށަހެޅުމަށް ކަނޑައެޅި ދުވަސް ތެރޭ ކަމުގެ ލިޔުން ހުށަހެޅުން ދިރާސާ ކުރުން. ތަކެތި ހޯދުމުގެ ކޮންޓްރެކްޓް ލިބިގެންދާ ފަރާތަކުން ކުރިއަށް ގެންދާ ތަނުގައި ކަނޑައެޅި ގާތްގަނޑަށް ދައްކަންޖެހޭ ފައިސާ ދައްކާ ކަމުގެ ލިޔުން ހުށަހެޅުމަށް ކަނޑައެޅި ދުވަސް ތެރޭ ކަމުގެ ލިޔުން ހުށަހެޅުން ދިރާސާ ކުރުން.

1.16. ދި ހަފްތާގައި ކޮންމެ ކޮންޓްރެކްޓް ފުރިހަމަ ކުރުމަށް ދަނޑި ކޮންޓްރެކްޓް ދީފައި ހުންނަ ފަރާތަކުން ކަނޑައެޅި ގާތްގަނޑަށް ދައްކަންޖެހޭ ފައިސާ ދައްކާ ކަމުގެ ލިޔުން ހުށަހެޅުން ބެލެހެއްޓުން. ދި ގާތްގަނޑަށް ތަކެތި ސަޕްލައިކުރާ ފަރާތަކުން ކުރިއަށް ގެންދާ ތަނުގައި ކަނޑައެޅި ދުވަސް ތެރޭ ކަމުގެ ލިޔުން ހުށަހެޅުމަށް ކަނޑައެޅި ދުވަސް ތެރޭ ކަމުގެ ލިޔުން ހުށަހެޅުން ދިރާސާ ކުރުން.

ފޯނު: 332 7881 (IUL)28-FA-1/1/2026/351 www.defence.gov.mv ވެބްސައިޓް:
ފެކްސް: 332 5525 hassan.yoosuf@defence.gov.mv ޕްރޮގްރާމް:

1.17. ހުކުރުދުވަހު ތަންފީޒުކުރަންވާ ކަންތައްތަކުގެ ލިސްޓެއް ތަނުގައި ހުރިހާ ބައިވެރިންނަށް ފާހަގަ ކުރަންވާނެ. ތަނުގައި ހުންނަ ބައިވެރިންގެ ތެރެއިން ދެ ބައިވެރިން ތަނުގައި ހުންނަ ކަންތައްތަކުގެ ކޯ ގްރޫޕް ކަމުގައި ކަނޑައަޅާ، ކޯ ގްރޫޕްގެ ބައިވެރިންގެ ތެރެއިން ކޯ ގްރޫޕް ލީވ ކަމަށް ކަނޑައަޅާ ކަންތައްތަކުގެ ލިސްޓެއް ތަނުގައި ހުރިހާ ބައިވެރިންނަށް ފާހަގަ ކުރަންވާނެ.

1.17.1. ތަނުގައި ހުންނަ ބައިވެރިން ދެބަނޑުގެ (ދަރިން، ދެފުދާރު، ފުންޏަ ކަނބަލުން، ތަނެއް ކަމަށް ދެކެވޭ)،

1.17.2. ތަނަށް ވަދެ ނުކުންނަ ތަންތަނުގެ ތަފްސީލު،

1.17.3. ހުންނަ ތަނުގައި ދިވެހި ރާއްޖޭގެ ފައިސާ ބަދަލުކުރެވޭ ބޭންކުގެ ބްރާންޗުގެ ތަފްސީލު، ސަރާފު، ދެފުދާރު،

1.17.4. ތަނަށް ވަދެ ނުކުންނަ ދަނޑުވެރިކަމުގެ ތަކެތި ގެނެސްދޭ ދަނޑުވެރިން،

1.17.5. ހުންނަ ތަނުގައި ހުށުވަރަކުން ތަކެތި ގެނެސްދޭ ތަފްސީލު،

1.17.6. ދަނޑުވެރިކަމުގެ ތަރިގަދަ ތިމާވެއްޓަކަށް ބަދަލުވެގެން ގޮވާ ގަނެވޭ ދުވަހުގެ ތަފްސީލު،

1.17.7. ވިއަފުށީ ތަނުގައި ހުންނަ ކުދިންގެ ދާއިރާ ހުށަހެޅުމުގެ ގޮތުގައި ކުދިންގެ ތަފްސީލު، ތާރީޚުގެ ތެރެއިން ކ. ގުރައިދޫ، ކ. ތިލަދުންމަތީ، ކ. ހިންނަވަރު، ކ. ގުރައިދޫ، ކ. ތުލުސްދޫ، ކ. ގަދޫ، ކ. ގާފު ދެކުނު، ކ. ގާފު ބޮޑުތިލަ، ކ. ގާފު ކުޑަ ތިލަ، ކ. ވާދޫ، ކ. ތިމަރަފުށި، ކ. ކުޑަ ހަނިމާދޫ، ކ. ބޮޑު ހަނިމާދޫ، ކ. ފެލިދޫ، ކ. ކޮމަންޑޫ، ކ. ދިއްދޫ، ކ. ގަދިއްދޫ، ކ. ތިނަދޫ، ކ. ހިތަދޫ، ކ. ފުވައްމުލަކު، ކ. ހަނިމާ

ދިރާސާ ކޮށްފައި ހުންނަ ގޮތަށް ދިފާޢު ތަކެތި ހޯދުމުގެ ގުޅުން ކުރިއަށް ގެންދާ

ތަންތަނުގެ ލިސްޓުތަކުގައި ކަނޑައެޅިފައިވާ ގޮތަށް ހަމަކުރަންވާނެ ކަންތައްތަކެވެ. ތިލަ ހުންނަނީ ތަކެތި ގަބޫލުކުރާ ތަނުގައި ލިސްޓުތަކުގައި ހިމެނުމަށް ކުރިން ހުންނަ ގޮތެވެ.

1.26. ދ ދަނޑުވަތަށް ހުންނަނީ ތަކެތި ގަބޫލުކުރާ ތަނުގައި ލިޔެ ހުށަހަޅާ ކަނޑައެޅިފައިވާ ދުވަސް (ވިހި) ދުވަހުގެ ތެރޭގައެވެ. ތަކެތި ގަބޫލުކުރާ ތަނުގައި ހުންނަ ފަރާތުން ތަކެތި ގަބޫލުކުރާ ތަނުގައި ހުންނަ ފަރާތަށް ލިޔުމުން ދަންނަވާ ދުވަހުގެ ތެރޭގައެވެ.

1.27. ދ ދަނޑުވަތަށް ތަކެތި ގަބޫލުކުރާ ތަނުގައި ހުންނަ ފަރާތުން، ތަކެތި ގަބޫލުކުރާ ތަނުގައި ހުންނަ ފަރާތަށް ތަކެތި ގަބޫލުކުރާ ތަނުގައި ހުންނަ ފަރާތުން ލިޔުމުން ދަންނަވާ ތަކެތި ގަބޫލުކުރާ ތަނުގައި ހުންނަ ފަރާތަށް ލިޔުމުން ދަންނަވާ ތަކެތި ގަބޫލުކުރާ ތަނުގައި ހުންނަ ފަރާތުން

2.1. ލިޔެކިޔުއްވާފައި ހުށަހަޅާ ފަރާތްތަކުގެ ތަކެތި ހޯދުމުގެ ކޮމިޓީ ކުރިއަށް ގެންދާ ގޮތް ދެނެގަތުމަށް، ލިޔެކިޔުއްވާ ފަރާތްތަކުގެ ތަކެތި ހޯދުމުގެ ކޮމިޓީ 04 ފެब्रުވަރީ 2026 ވަނަ ދުވަހު ދިވެހިރާއްޖެ ގައިގެ ކޮންޓްރެક්ට් (ފަރާތްތަކުގެ ރަޖިސްޓްރީ ކުރެވިފައިވާ ގޮތާ ގުޅޭ) 2026/ދ-2' ގެ ދަށުން ކުރިއަށް ގެންދާ ކަންކަމާ ގުޅޭ ތަފާތު ކަންކަމާ ގުޅޭ ތަފާތު ކަންކަމާ ގުޅޭ ތަފާތު

ހިއްސާ ކުރާ ގޮތް	ހިއްސާ ކުރާ ތަފާތު	
	ހިއްސާ ކުރާ ގޮތުގައި ކަނޑައަޅާ ހުރިހާ ކަންކަމާ ގުޅޭ ލިޔުންތައް (ދަސްކުރުންތަކާ ބެހޭ ލިޔުންތަކާ ހިމެނެ) ހިއްސާ ކުރާ ގޮތުގައި ހިމެނުމަށް ބޭނުންވާ ކަންތައް.	
20%	ހ.ކ.ތ. ދިރާސާ ކުރާ ގޮތުގައި ބަލައި ގެންނަ ކަންތައް. ދިވެހިންގެ ފަރާތުން ހިއްސާ ކުރާ ގޮތެއް، ދ. ތުނބުރީ ކައުންސިލުގެ ހިއްސާ ކުރާ ގޮތުގައި ހ.ކ.ތ. ދިރާސާ ކުރާ ގޮތާ ގުޅޭ ކަންކަމާ/ކަންތައްތަކާ ގުޅޭ ލިޔުންތަކާ ހ.ކ.ތ. ދިރާސާ ކުރާ ގޮތުގައި ހިމެނުމަށް ބޭނުންވާ ކަންތައް ދިރާސާ ކުރާ ގޮތުގައި ހިމެނުމަށް ބޭނުންވާ ކަންތައް.	.2.2.3
05%	ހ.ކ.ތ. ދިރާސާ ކުރާ ގޮތުގައި ހިމެނުމަށް ބޭނުންވާ (ދަސްކުރުންތަކާ ގުޅޭ) ލިޔުންތައް. 2021 ވަނަ ހަދާފައި ހުންނަ ފަދަ ދ. ތުނބުރީ ކައުންސިލުގެ ބަޖެޓް ލިޔުމުގައި ހ.ކ.ތ. ދިރާސާ ކުރާ ގޮތުގައި ހިމެނުމަށް ބޭނުންވާ ކަންތައް. (ދަސްކުރުންތަކާ ގުޅޭ ލިޔުންތަކާ ހ.ކ.ތ. ދިރާސާ ކުރާ ގޮތުގައި ހިމެނުމަށް ބޭނުންވާ ކަންތައް ދ. ތުނބުރީ ކައުންސިލުގެ ބަޖެޓް ލިޔުމުގައި ހ.ކ.ތ. ދިރާސާ ކުރާ ގޮތުގައި ހިމެނުމަށް ބޭނުންވާ ކަންތައް.) ދ. ތުނބުރީ ކައުންސިލުގެ ދަސްކުރުންތަކާ ގުޅޭ ލިޔުންތައް ހ.ކ.ތ. ދިރާސާ ކުރާ ގޮތުގައި ހިމެނުމަށް ބޭނުންވާ ކަންތައް.	.2.2.4
00%	ހ.ކ.ތ. ދިރާސާ ކުރާ ގޮތުގައި ދ. ތުނބުރީ ކައުންސިލުގެ ދަށުން ހ.ކ.ތ. ދިރާސާ ކުރާ ގޮތުގައި ހިމެނުމަށް ބޭނުންވާ ކަންތައް. ދ. ތުނބުރީ ކައުންސިލުގެ ދަށުން ހ.ކ.ތ. ދިރާސާ ކުރާ ގޮތާ ގުޅޭ ކަންތައްތަކާ/ދަސްކުރުންތަކާ/ލިޔުންތަކާ ހ.ކ.ތ. ދިރާސާ ކުރާ ގޮތުގައި ހިމެނުމަށް ބޭނުންވާ ކަންތައް. ދ. ތުނބުރީ ކައުންސިލުގެ ދަށުން ހ.ކ.ތ. ދިރާސާ ކުރާ ގޮތާ ގުޅޭ ކަންތައްތަކާ ގުޅޭ ލިޔުންތަކާ ހ.ކ.ތ. ދިރާސާ ކުރާ ގޮތުގައި ހިމެނުމަށް ބޭނުންވާ ކަންތައް. ދ. ތުނބުރީ ކައުންސިލުގެ ދަށުން ހ.ކ.ތ. ދިރާސާ ކުރާ ގޮތާ ގުޅޭ ކަންތައްތަކާ ގުޅޭ ލިޔުންތަކާ (ދ. ތުނބުރީ ކައުންސިލުގެ ދަށުން ހ.ކ.ތ. ދިރާސާ ކުރާ ގޮތާ ގުޅޭ ކަންތައްތަކާ ގުޅޭ ލިޔުންތަކާ ހ.ކ.ތ. ދިރާސާ ކުރާ ގޮތުގައި ހިމެނުމަށް ބޭނުންވާ ކަންތައް ދ. ތުނބުރީ ކައުންސިލުގެ ދަށުން ހ.ކ.ތ. ދިރާސާ ކުރާ ގޮތާ ގުޅޭ ކަންތައްތަކާ ގުޅޭ ލިޔުންތަކާ ހ.ކ.ތ. ދިރާސާ ކުރާ ގޮތުގައި ހިމެނުމަށް ބޭނުންވާ ކަންތައް ދ. ތުނބުރީ ކައުންސިލުގެ ދަށުން ހ.ކ.ތ. ދިރާސާ ކުރާ ގޮތާ ގުޅޭ ކަންތައްތަކާ ގުޅޭ ލިޔުންތަކާ ހ.ކ.ތ. ދިރާސާ ކުރާ ގޮތުގައި ހިމެނުމަށް ބޭނުންވާ ކަންތައް ދ. ތުނބުރީ ކައުންސިލުގެ ދަށުން ހ.ކ.ތ. ދިރާސާ ކުރާ ގޮތާ ގުޅޭ ކަންތައްތަކާ ގުޅޭ ލިޔުންތަކާ ހ.ކ.ތ. ދިރާސާ ކުރާ ގޮތުގައި ހިމެނުމަށް ބޭނުންވާ ކަންތައް.)	.2.2.5
00%	ހ.ކ.ތ. ދިރާސާ ކުރާ ގޮތާ ގުޅޭ ދ. ތުނބުރީ ކައުންސިލުގެ ދަށުން ހ.ކ.ތ. ދިރާސާ ކުރާ ގޮތާ ގުޅޭ ކަންތައްތަކާ/ދަސްކުރުންތަކާ/ލިޔުންތަކާ ހ.ކ.ތ. ދިރާސާ ކުރާ ގޮތުގައި ހިމެނުމަށް ބޭނުންވާ ކަންތައް. ދ. ތުނބުރީ ކައުންސިލުގެ ދަށުން ހ.ކ.ތ. ދިރާސާ ކުރާ ގޮތާ ގުޅޭ ކަންތައްތަކާ/ދަސްކުރުންތަކާ/ލިޔުންތަކާ ހ.ކ.ތ. ދިރާސާ ކުރާ ގޮތުގައި ހިމެނުމަށް ބޭނުންވާ ކަންތައް ދ. ތުނބުރީ ކައުންސިލުގެ ދަށުން ހ.ކ.ތ. ދިރާސާ ކުރާ ގޮތާ ގުޅޭ ކަންތައްތަކާ/ދަސްކުރުންތަކާ/ލިޔުންތަކާ ހ.ކ.ތ. ދިރާސާ ކުރާ ގޮތުގައި ހިމެނުމަށް ބޭނުންވާ ކަންތައް.	.2.2.6
00%	ހ.ކ.ތ. ދިރާސާ ކުރާ ގޮތުގައި ބަލައި ގެންނަ ކަންތައް.	.2.2.7

ވެބްސައިޓް: www.defence.gov.mv (IUL)28-FA-1/1/2026/351 ފޯން: 332 7881
ރިފާ: hassan.yoosuf@defence.gov.mv ފެކްސް: 332 5525

	ތަފްޞީލު	ތަފާތުވާ ގޮތް
	ލިބުމަށް ތަކެ ހަމަވާ 03 (ތިންދުވަ) ދުވަހުގެ ތެރޭގައި ތަކެ ހަމަ ދިނުމަށް ބަލައިގަންނަ ކުންފުނިން ގަބޫލުކުރާ ކުންފުނީގެ ނަން ސާވޭ ކުރަންވާނެ ގޮތާ ގުޅިގެން ކުންފުނީގެ ނަންފުޅު ލިޔުއްވުން. ތަކެ ހަމަ ދިނުމަށް ބަލައިގަންނަ ކުންފުނި ކަނޑައެ ޅުމަށް ބޭނުންކުރާ ގޮތް ބަލައިގަންނަ ކުންފުނީގެ ނަންފުޅު ލިޔުއްވުން. ގަވާއިދުގެ ދަށުން ކުންފުނި ކަނޑައެ ޅުމަށް ބޭނުންކުރާ ގޮތް ބަލައިގަންނަ ކުންފުނީގެ ނަންފުޅު ލިޔުއްވުން.	00%
.2.2.8	ކުންފުނީގެ ވިޔަފާރި ތަކެ ހަމަ ދިނުމުގެ ތަޖުރިބާ ދައްކުވުން. ކުންފުނީގެ ވިޔަފާރި ތަކެ ހަމަ ދިނުމުގެ ތަޖުރިބާ ދައްކުވުމަށް، ވިޔަފާރި ގަވާއިދުގެ ދަށުން ރަޖިސްޓަރ ކުރެ ވިފައިވާ ކުންފުނިން ހުށަހަ ޅާ ލިޔުންތައް ހުށަހަ ޅާ ތަކެ ހަމަ ދިނުމުގެ ތަޖުރިބާ ދައްކުވުން. ލިބުމަށް ތަކެ ހަމަ ދިނުމަށް ބަލައިގަންނަ ކުންފުނި ކަނޑައެ ޅުމަށް ބޭނުންކުރާ ގޮތް ބަލައިގަންނަ ކުންފުނީގެ ނަންފުޅު ލިޔުއްވުން.	
.2.2.9	ކުންފުނީގެ ވިއުޒަލް ކޮންޓްރޯލް ތަކެ ހަމަ ދިނުމަށް ބަލައިގަންނަ ކުންފުނި ކަނޑައެ ޅުމަށް ބޭނުންކުރާ ގޮތް ދައްކުވުން. ލިބުމަށް ތަކެ ހަމަ ދިނުމަށް ބަލައިގަންނަ ކުންފުނި ކަނޑައެ ޅުމަށް ބޭނުންކުރާ ގޮތް ދައްކުވުން. 2.2.9.1. ތަކެ ހަމަ ދިނުމަށް ބާއްވާ ކޮންފަރެންސ؛ 2.2.9.1.1. ކުރިން ހިންގާ ތަކެ ހަމަ ދިނުމުގެ (ހަ.ބ.ދ.) ގެ ކުރިއަށް ގެންދާ ކަންތައްތަކުގެ ތަފާތު 2.5% ދެކެ ބަލައިގަންނަ ކުންފުނީގެ ނަންފުޅު. 2.2.9.1.2. ވިއުޒަލް ކޮންޓްރޯލް ތަކެ ހަމަ ދިނުމުގެ ކުރިއަށް ގެންދާ ކަންތައްތަކުގެ 2.5% ދެކެ ބަލައިގަންނަ ކުންފުނީގެ ނަންފުޅު. (ލިބުމަށް ލިޔެ ހުށަހަ ޅާ ތަކެ ހަމަ ދިނުމުގެ ތަޖުރިބާ ދައްކުވުމުގެ ގޮތުގައި ކުރިން ހިންގާ ކުރިއަށް ގެންދާ ކަންތައްތަކުގެ ތަފާތު 5% ދެކެ ބަލައިގަންނަ ކުންފުނީގެ ނަންފުޅު ލިޔުއްވުން). 2.2.9.1.3. ތެ ޓްސްތަކުގެ ތަފާތުވާ ގޮތްތަކުގެ ވިއުޒަލް ކޮންޓްރޯލް ކުރުން. 2.2.9.1.4. ތެ ޓްސް ކުރިއަށްގެ ވިއުޒަލް. 2.2.9.1.5. ކުށްވަނަ ކައުންސިލްތަކުގެ ވިއުޒަލް. 2.2.9.1.6. ތަކެ ހަމަ ދިނުމަށް ބަލައިގަންނަ ކުންފުނި. 2.2.9.1.7. ކުރިއަށް ތަރައްޤީ ކުރުން.	05%

ފޯނު: 332 7881 (IUL)28-FA-1/1/2026/351 www.defence.gov.mv :ވެބްސައިޓް
ފެކްސް: 332 5525 hassan.yoosuf@defence.gov.mv :ޢީމެއިލް

ހިއްސާ ގެންނަންޖެހޭ ގޮތް	ހިއްސާ ގެންނަންޖެހޭ ތަފާތު	
	2.2.9.2. ފާސްކަނޑައެޅުން؛	
	2.2.9.2.1. ފާސްކަނޑައެޅުމުގެ ކްރައިޓީރިޔާ ތަންކޮޅުގައި ދޭ ޕޮއިންޓުގެ 2.5% ފަދަ ބަދަލެއް.	
	2.2.9.2.2. ކަނޑައެޅިފައި ވާ ތަނުގައި ކުރިން ފާސްކަނޑައެޅިފައިވާ (ވިއަފާރިއެއް ކަމަށްވާ) ގޮތުގެ 2.5% ފަދަ ބަދަލެއް.	
	2.2.9.2.3. ގެއްލުމަށް ތަރުޖީހުގައި ދޭ ޕޮއިންޓުގެ ވެއިޓް.	
	2.2.9.2.4. ގެއްލުން ބަލައިގަތުމުގެ ވެއިޓް.	
	2.2.9.2.5. ކުށްވެރިކަމުގެ ހާލަތުގެ ވެއިޓް.	
	2.2.9.2.6. ތަނުގައި ހުންނަ ދުވަސްތަކުގެ ވެއިޓް.	
	2.2.9.2.7. ކުރިން ތަރުޖަމާ ކުރެއްވި ވެއިޓް.	
	2.2.9.3. ބޯޓް ކްލަބްގެ ތަފާތު ކަންކަން؛	
	2.2.9.3.1. ބޯޓް ކްލަބްގެ ތަފާތު ގޮތުގެ ތަރުޖީހުގައި ވެއިޓް (ދުވަސްތަކުގެ ހިސާބުން) ދުވަހަކަށް ބޯޓް ކްލަބްގެ ތަފާތު ގޮތުގެ ފާސްކަނޑައެޅުމުގެ 5% ފަދަ ބަދަލެއް.	
	2.2.9.3.2. ގެއްލުން ބަލައިގަތުމުގެ ވެއިޓް.	
	2.2.9.3.3. ގެއްލުން ބަލައިގަތުމުގެ ވެއިޓް.	
	2.2.9.3.4. ކުށްވެރިކަމުގެ ވެއިޓް.	
	2.2.9.3.5. ތަނުގައި ހުންނަ ދުވަސްތަކުގެ ވެއިޓް.	
	2.2.9.3.6. ކުރިއަށް ތަރުޖަމާ ކުރެއްވި ވެއިޓް.	
%100	ހުރިހާ ގޮތްތަކުގެ ހިއްސާ ގެންނަންޖެހޭ ގޮތް	

3. <u>ދިފާޢު ތަންތާނުގެ ކުރިއަށް، ތަނުގައި ބަލަހައްޓަންޖެހޭ ހާލަތުގައި ހުންނަ ބޯޓުތަކުގެ ތަފާތު ކަންކަން ކުރުމަށް ބޭނުންކުރާ ގޮތް:</u>

3.1. ބޭނުންކުރާ ގޮތް:

ވެބްސައިޓް: www.defence.gov.mv (IUL)28-FA-1/1/2026/351 ފޯން: 332 7881
ރިފާދު: hassan.yoosuf@defence.gov.mv ފެކްސް: 332 5525

3.1.1. ލިޔުންތަކާ ގުޅިގެން ހިންގާ ކޮންމެ ކަންތައްތަކެއް ހިންގާ ބަޔަކު ލިޔުންތަކުގައި ބޭނުންކުރާ ލިޔުންތަކުގައި ދެ ބައިވަރު ލިޔުންތަކުގައި ބޭނުންކުރާ ބަޔަކ

ގޮތުގެ ދަށުގެ ތަފާތުވުންތައް ހަލާކުވުމުގެ ކުރިން ދަށުގެ ގޮތުގެ ތަފާތުވުންތަކަށް ގޮތުގެ ދަށުގެ ތަފާތުވުންތައް ހިމެނޭ ގޮތަށް.

3.2.3. ކުރިއަށްގެންދާ ގޮތުގެ ފާސްކުރުމަށް ބާރުދޭ ސަރުކާރުން ކަނޑައެޅި ތަންތަނުގައި ތަކެތި ހޯދުމުގެ ކަންތައްތަކުގައި ދިރާސާ ކުރުމަށް ތަކެތި ހޯދުމުގެ ގޮތުގެ ދަށުގެ ތަފާތުވުންތައް ހިމެނޭ ގޮތަށް.

3.2.4. ކުރިއަށްގެންދާ ގޮތުގެ ދަށުގެ 'ރައްކާތެރި' ތަކެތި ހޯދުމުގެ ގޮތުގެ 'Ministry of Defence' ގެ.

3.2.5. ކުރިއަށްގެންދާ ގޮތުގެ ދަށުގެ ފުރިހަމަ ކަމަށް ވާ ގޮތަށް.

3.2.6. ގެނައުމަށް ހަމަވާ ދުވަސްތަކުގެ ތެރެއިން ބަލައިގެންނެވުމަށް ކަނޑައެޅި ތަންތަނުގައި ބަލައިގެންނެވުމަށް ފެންނަ ގޮތަށް ހުށަހެޅުމަށް.

3.2.7. ކުރިއަށްގެންދާ ގޮތުގެ ދަށުގެ ތަފާތުވުންތަކުގައި، ތަކެތި ހޯދުމުގެ ގޮތުގެ ދަށުގެ ތަފާތުވުންތަކަށް ބަދަލެއް ގެނައުމަށް ފާސްކުރުމަށް ހުށަހެޅުމަށް.

3.3. ގެއްލުންތަކުގެ ދެކަންތައް ގޮތުގެ:

3.3.1. ގެއްލުންތަކުގެ ދަށުގެ ތަކެތި ތަކެތި ހޯދުމުގެ ގޮތުގެ -/250,000ރ (ދެ ލައްކަ ފަންސާސް ހާސް ރުފިޔާ) ތަކެތި ހޯދުމުގެ ގޮތުގެ ދަށުގެ. ގެއްލުންތަކުގެ ދަށުގެ ތަކެތި ހޯދުމުގެ ގޮތުގެ ދަށުގެ ތަފާތުވުންތަކުގައި ދިރާސާ ކުރުމަށް ގެނައުމަށް ގެއްލުންތަކުގެ ދަށުގެ (ދިވެހި ރައްޔިތުންގެ ތަކެތި) ތަކެތި ހޯދުމުގެ ގޮތުގެ 15% (ފަނަރަ ބައިސައްތަ) ތަކެތި ހޯދުމުގެ. ގެއްލުންތަކުގެ ދަށުގެ ތަކެތި ހޯދުމުގެ ގޮތުގެ 45 (ސާޅީސް ފަސް) ދުވަހުގެ (ދެ ދުވަސްތަކާ ހަމައަށް ހިސާބު ކުރެވޭ) ތަކެތި ހޯދުމުގެ ގޮތުގެ ދަށުގެ ތަފާތުވުންތަކުގައި ދިރާސާ ކުރުމަށް ގެނައުމަށް ގެއްލުންތަކުގެ ދަށުގެ (ދިވެހި ރައްޔިތުންގެ ތަކެތި) ތަކެތި ހޯދުމުގެ ގޮތުގެ ދަށުގެ.)

3.3.2. ދެ ގެއްލުންތަކުގެ ދަށުގެ ތަކެތި ހޯދުމުގެ ގޮތުގެ ދަށުގެ ތަފާތުވުންތަކުގައި ދިރާސާ ކުރުމަށް ގެނައުމަށް ގެއްލުންތަކުގެ ދަށުގެ 60 (ފަސްދިހަ) ދުވަސް ތަކެތި ހޯދުމުގެ ގޮތުގެ ދަށުގެ. ދިވެހިރައްޔިތުން ފަރާތްތަކުގެ ތަކެތި ހޯދުމުގެ ގޮތުގެ ދަށުގެ ތަފާތުވުންތަކުގައި ދިރާސާ ކުރުމަށް ގެނައުމަށް ގެއްލުންތަކުގެ ދަށުގެ ތަކެތި ހޯދުމުގެ ގޮތުގެ ދަށުގެ ތަފާތުވުންތަކަށް ބަދަލެއް ގެނައުމަށް ފާސްކުރުމަށް ހުށަހެޅުމަށް.

3.3.3. ގެއްލުންތަކުގެ ދަށުގެ ތަކެތި ހޯދުމުގެ ގޮތުގެ ދަށުގެ ތަފާތުވުންތަކުގައި ދިރާސާ ކުރުމަށް ގެނައުމަށް ގެއްލުންތަކުގެ ދަށުގެ ތަކެތި ހޯދުމުގެ ގޮތުގެ ދަށުގެ ތަފާތުވުންތަކަށް ބަދަލެއް ގެނައުމަށް ފާސްކުރުމަށް ހުށަހެޅުމަށް.

3.3.4. ގެއްލުންތަކުގެ ދަށުގެ ތަކެތި ހޯދުމުގެ ގޮތުގެ 'ރައްކާތެރި' ތަކެތި ހޯދުމުގެ ގޮތުގެ 'Ministry of Defence' ގެ.

3.3.5. ގެއްލުންތަކުގެ ދަށުގެ ތަކެތި ހޯދުމުގެ ގޮތުގެ ދަށުގެ ފުރިހަމަ ކަމަށް ވާ ގޮތަށް.

ފޯނު: 332 7881 (IUL)28-FA-1/1/2026/351 ވެބްސައިޓް: www.defence.gov.mv
ފެކްސް: 332 5525 hassan.yoosuf@defence.gov.mv

3.3.6. ހުށަހެޅި ސަބަބުން ފަރާތްތަކަށް ލިބުނު ކުންފުނި ނުވަތަ ވ්‌යාපාරික ආයතනය ފާސްކުރުމުގެ ކޮމިޓީ ކޯރަމް ނުވާ ހާލަތެއްގައި ކޮމިޓީ ހުރިހާ ގުރުއާ ދެމެހެއްޓުމަށް ދަށ ކަނޑައެޅި ގަޑިއިރުގެ ތެރޭ ގުރުއާ ދެމެހެއްޓުމަށް ދަށ ކަނޑައެޅި ގަޑިއިރުގެ ތެރޭ 15 (ފަސްދަ) ދުވަސް (ލ ދުވަސްތަކުގެ ގޮތުގައި ހަފްތާ ދުވަސްތަކާއި ބަންދު ދުވަސްތަކުގެ ތެރެއިން ދަށ ކަނޑައެޅި ގަޑިއިރުގެ ތެރޭ ގުރުއާ ދެމެހެއްޓުމަށް ފަށ ކަނޑައެޅި ގަޑިއިރުގެ ތެރެއިން

4.4. ތިލަންތަށް ފާހަގަ ކުރެއްވުމަށް ފާހަގަ ކުރެވޭ ހާދިސާ ހިނދުގައި ތަކެއްޗާ ގުޅިގެން ދަށ ކަނޑައަޅާ ބަޔާންކުރުން ތަކެއްޗާ ގުޅިގެން ދަށ ކަނޑައަޅާ ބަޔާންކުރުން.

5. <u>ތަންފީޒު ކުރެވޭ ގޮތުގެ ކޮމިޓީ ކަނޑައަޅާ ބަޔާންކުރުން:</u>

5.1. ދި ފަދަ ކަނޑައަޅާ ތަންފީޒުކުރެވޭ ގޮތާ ގުޅޭ ކަންކަމުގައި ކަނޑައަޅާ ގޮތަށް ކަންތައް ކުރުމަށް

ގުޅުންހުރި ކުންފުނިތަކުގެ ލިސްޓް ތައްޔާރުކުރުމަށް ބަލައިގަންނަންވާ ކަންތައްތަކާ ގުޅޭ ގޮތުގައި ކަންކަމުގެ ތަފާތު ގޮތްތަކާ ގުޅޭ

5.15. ތަންފީސްކުރާނީ ގާނޫނުގެ ހުރިހާ ގޮތެއް ހޯދުމުގެ ގޮތުގައި ކަނޑައަޅާފައި ހުންނަ ގަވާއިދުތަކާ ދެކޮޅަށް ނުވާ ގޮތަށް ކަނޑައަޅާ ކަންތައް ކުރުމަށް ކަނޑައަޅާ ގޮތެއް ކަމަށް ވާނަމަ، ތަނަވަސްކަމާއި ކާނާ ދިނުމުގެ ގޮތުގައި ކަނޑައަޅާ ގޮތަށް ކަންތައް ކުރުމަށް ކަނޑައަޅާ ގޮތެއް ކަމަށް ވާނަމަ، ތަނަވަސްކަމާ ދެކޮޅަށް ނުވާ ގޮތަށް ކަންތައް ކުރުމަށް ކަނޑައަޅާ ގޮތެއް ކަމަށް ވާނަމަ، ދެގޮތަކުން ކަނޑައަޅާ ގޮތަށް ކަންތައް ކުރަންވާނެ.

6. ތަންފީސް ކުރެއްވުމަށް ބާރުދޫ 06 ގައި 05 ތަނަށް ދާނެ ދުވަސްތަކާ ގުޅޭ ކަންކަން:

6.1. ކުރިން ކަނޑައަޅާފައި ހުންނަ ގަވާއިދުގެ ދަށުގައި ކަންތައް ކުރުމަށް ކަނޑައަޅާ ގޮތަށް ދާނެ ދުވަސްތަކާ ގުޅޭ ކަންކަން ކަނޑައަޅާ ގޮތަށް ކަންތައް ކުރުމަށް ކަނޑައަޅާ ގޮތެއް ކަމަށް ވާނަމަ، ތަނަވަސްކަމާ ދެކޮޅަށް ނުވާ ގޮތަށް ކަންތައް ކުރުމަށް ކަނޑައަޅާ ގޮތެއް ކަމަށް ވާނަމަ، ދެގޮތަކުން ކަނޑައަޅާ ގޮތަށް ކަންތައް ކުރަންވާނެ.

6.2. ކުރިން ކަނޑައަޅާފައި ހުންނަ ގަވާއިދުތަކާ ގުޅޭ ކަންކަން ކަނޑައަޅާ ގޮތަށް ކަންތައް ކުރުމަށް ކަނޑައަޅާ ގޮތެއް ކަމަށް ވާނަމަ، ތަނަވަސްކަމާ ދެކޮޅަށް ނުވާ ގޮތަށް ކަންތައް ކުރަންވާނެ.

6.3. ކުރިން ކަނޑައަޅާފައި ހުންނަ ގަވާއިދުތަކާ ގުޅޭ ކަންކަން ކަނޑައަޅާ ގޮތަށް ކަންތައް ކުރުމަށް ކަނޑައަޅާ ގޮތެއް ކަމަށް ވާނަމަ، ތަނަވަސްކަމާ ދެކޮޅަށް ނުވާ ގޮތަށް ކަންތައް ކުރަންވާނެ.

6.4. ކުރިން ކަނޑައަޅާފައި ހުންނަ ގަވާއިދުތަކާ ގުޅޭ ކަންކަން ކަނޑައަޅާ ގޮތަށް ކަންތައް ކުރުމަށް ކަނޑައަޅާ ގޮތެއް ކަމަށް ވާނަމަ، ތަނަވަސްކަމާ ދެކޮޅަށް ނުވާ ގޮތަށް ކަންތައް ކުރަންވާނެ.

6.5. ގަވާއިދުގެ ކުރިން ކަނޑައަޅާ ގޮތަށް ކަންތައް ކުރުމަށް ކަނޑައަޅާ ގޮތެއް ކަމަށް ވާނަމަ، ތަނަވަސްކަމާ ދެކޮޅަށް ނުވާ ގޮތަށް ކަންތައް ކުރަންވާނެ.

6.6. ކުރިން ކަނޑައަޅާފައި ހުންނަ ގަވާއިދުތަކާ ގުޅޭ ކަންކަން ކަނޑައަޅާ ގޮތަށް ކަންތައް ކުރުމަށް ކަނޑައަޅާ ގޮތެއް ކަމަށް ވާނަމަ، ތަނަވަސްކަމާ ދެކޮޅަށް ނުވާ ގޮތަށް ކަންތައް ކުރަންވާނެ.

6.7. ކުރިން ކަނޑައަޅާފައި ހުންނަ ގަވާއިދުތަކާ ގުޅޭ ކަންކަން ކަނޑައަޅާ ގޮތަށް ކަންތައް ކުރުމަށް ކަނޑައަޅާ ގޮތެއް ކަމަށް ވާނަމަ، ތަނަވަސްކަމާ ދެކޮޅަށް ނުވާ ގޮތަށް ކަންތައް ކުރަންވާނެ.

ފޯނު: 332 7881 (IUL)28-FA-1/1/2026/351 ވެބްސައިޓް: www.defence.gov.mv
ފެކްސް: 332 5525 hassan.yoosuf@defence.gov.mv

6.8. ތަކެތި ހޯދުމުގެ ކޮންޓްރެކްޓަކާ ގުޅިގެން ކުރިއަށް ގެންދާ ކަންތައްތަކުގައި، ކޮންޓްރެކްޓަރ ނުވަތަ ތަކެތި ހޯދާ ފަރާތުގެ ކާމިޔާބުވުމުގެ ގޮތުގައި ދައްކަންޏާ ބޭނުންވާ ގޮތަށް ކުރިއަށް ގެންދާ ކަންތައްތަކާ ގުޅިގެން ކަނޑައަޅާ ގޮތަށް ކަންތައްތައް ކުރިއަށް ގެންދިއުމަށް ބެލެނިވެގެންވާ ފަރާތަށް ދައްކަންޏާ ބޭނުންވާ ގޮތަށް ކުރިއަށް ގެންދިއުމަށް ކަނޑައަޅާ ގޮތަށް ކަންތައްތައ

8.1. ވިލަހައްޓާފައި ކުއްޔަށް ދެއްވާ ގޮތުގެ ގަޑިވަންތަ، ކަނޑައެޅިފައި ހުންނަ ތަނުގައި ހުންނަ ކަންތައްތަކާ ގުޅިގެން ކުރިއަށް ގެންދާ ކަންތައްތަކާ ދެކޮޅަށް ކަންތައްތަކުގެ ތަފާތު ވާހަކަ ދެއްކުމަށް ކަނޑައެޅިފައި ހުންނަ ގޮތަށް ކުއްޔަށް ދެއްވާ ގޮތުގެ ގަޑިވަންތަ ވިލަހައްޓާ ފަރާތަށް ދެން ދެއްވާ ގޮތަށް ވާހަކަ ދެއްކުމަށް ދެވޭނެ ގަޑި ދެއްވުން.

8.2. ތަންތަނުގައި ކުއްޔަށް ދެއްވާ ގޮތުގެ ގަޑިވަންތަ ހާދަވާ ކަންތައްތަކާ ގުޅިގެން ކުއްޔަށް ދެއްވާ ގޮތުގެ ގަޑިވަންތަ ކަނޑައެޅިފައި ހުންނަ ގޮތަށް ކުއްޔަށް ދެއްވާ ގޮތުގެ ގަޑިވަންތަ ވިލަހައްޓާ ފަރާތުން ކުއްޔަށް ދެއްވާ ގޮތުގެ ގަޑިވަންތަ ހާދަ ކުރުމަށް ދެވޭ ގަޑި ދެއްވުން. ތަނުގައި ކުއްޔަށް ދެއްވާ ގޮތުގެ ގަޑިވަންތަ ހާދަ ކުރުމަށް ދެވޭ ގަޑި 15% ތަނަށް ވުރެ ގިނަ ތަނަކ

10. ބޭންކް ގެ ތަމްސީލުގެ ގޮތުގައި:

Form of Bid Security (Bank Guarantee)

WHEREAS, ……*[name of Bidder]* (hereinafter called "the Bidder") has submitted his Bid issued by the Ministry of Defence and National Security on …… ……for Supplying of …… ……*[name of Contract]* (hereinafter called "the Bid").

KNOW ALL PEOPLE by these presents that We …… *[name of Bank]* of …… …… *[name of country]* having our registered office at …… (hereinafter called "the Bank") are bound unto ……*[name of Employer]* (hereinafter called "the Employer") in the sum of *…… for which payment well and truly to be made to the said Employer, the Bank binds itself, its successors, and assigns by these presents.

SEALED WITH THE COMMON SEAL OF THE SAID BANK THIS ……DAY OF ……20……..

THE CONDITIONS of this obligation are:

(1) If, after Bid opening, the Bidder withdraws his Bid during the period of Bid validity specified in the Form of Bid;

or

(2) If the Bidder having been notified of the acceptance of his Bid by the Employer during the period of Bid validity:

(a) fails or refuses to execute the Form of Agreement in accordance with the Instructions to Bidders, if required; or

(b) fails or refuses to furnish the Performance Security, in accordance with the Instruction to Bidders; or

(c) does not accept the correction of the Bid Price,

* The Bidder should insert the amount of the Guarantee in words and figures denominated in Maldivian Rufiyaa. This figure should be the same as shown in Clause 3.1 of the Instructions to Bidders.

we undertake to pay to the Employer up to the above amount upon receipt of his first written demand, without the Employer's having to substantiate his demand, provided that in his demand the Employer will note that the amount claimed by him is due to him owing to the occurrence of one or any of the three conditions, specifying the occurred condition or conditions.

This Guarantee will remain in force up to and including the date …… days after the deadline for submission of bids as such deadline is stated in the Instructions to Bidders or as it may be extended by the Employer, notice of which extension(s) to the Bank is hereby waived. Any demand in respect of this Guarantee should reach the Bank not later than the above date.

DATE…… SIGNATURE OF THE BANK

WITNESS …… SEAL

[signature, name, and address]

11. ޕާފޯމަންސް ސެކިއުރިޓީ/ކާބަވަރީ ފޯމު:

Performance Security

[The bank, as requested by the successful Bidder, shall fill in this form in accordance with the instructions indicated]
[Guarantor letterhead or SWIFT identifier code]

Beneficiary: *_[insert name and Address of Purchaser]*
Date: *_[Insert date of issue]*
PERFORMANCE GUARANTEE No.: *_[Insert guarantee reference number]*
Guarantor: *[Insert name and address of place of issue, unless indicated in the letterhead]*

We have been informed that *_ [insert name of Supplier, which in the case of a joint venture shall be the name of the joint venture]* (hereinafter called "the Applicant") has entered into Contract No. *[insert reference number of the contract]* dated *[insert date]* with the Beneficiary, for the supply of *_ [insert name of contract and brief description of Goods and related Services]* (hereinafter called "the Contract").

Furthermore, we understand that, according to the conditions of the Contract, a performance guarantee is required.

At the request of the Applicant, we as Guarantor, hereby irrevocably undertake to pay the Beneficiary any sum or sums not exceeding in total an amount of *[insert amount in figures]* ( ) *[insert amount in words]*,[1] such sum being payable in the types and proportions of currencies in which the Contract Price is payable, upon receipt by us of the Beneficiary's complying demand supported by the Beneficiary's statement, whether in the demand itself or in a separate signed document accompanying or identifying the demand, stating that the Applicant is in breach of its obligation(s) under the Contract, without the Beneficiary needing to prove or to show grounds for your demand or the sum specified therein.

This guarantee shall expire, no later than the .... Day of ....., 2...[2], and any demand for payment under it must be received by us at this office indicated above on or before that date.

This guarantee is subject to the Uniform Rules for Demand Guarantees (URDG) 2010 Revision, ICC Publication No. 758, except that the supporting statement under Article 15(a) is hereby excluded.

_____
[signature(s)]

1 *The Guarantor shall insert an amount representing the percentage of the Accepted Contract Amount specified in the Letter of Acceptance/Letter/Note/Mail, and denominated either in the currency (ies) of the Contract or a freely convertible currency acceptable to the Beneficiary.*

2 *Insert the date sixty days after the expected completion date as described in Clause 4.2. The Purchaser should note that in the event of an extension of this date for completion of the Contract, the Purchaser would need to request an extension of this guarantee from the Guarantor. Such request must be [2] Insert the date sixty days after the expected completion date. The Purchaser should note that in the event of an extension of this date for completion of the Contract, the Purchaser would need to request an extension of this guarantee from the Guarantor. Such request must be in writing and must be made prior to the expiration date established in the guarantee. In preparing this guarantee, the Purchaser might consider adding the following text to the form, at the end of the penultimate paragraph: "The Guarantor agrees to a one-time extension of this guarantee for a period not to exceed [six months] [one year], in response to the Beneficiary's written request for such extension, such request to be presented to the Guarantor before the expiry of the guarantee."*

Note: All italicized text (including footnotes) is for use in preparing this form and shall be deleted from the final product.

332 7881 ފޯނު: (IUL)28-FA-1/1/2026/351 www.defence.gov.mv ވެބްސައިޓް:
332 5525 ފެކްސް: hassan.yoosuf@defence.gov.mv ޔޫސުފް:

12. ކުރީގެ ދަށް ދެއްކުމުގެ ގެއްލުންތެރިކަމުގެ ފޯމް:

Advance Payment Security

Demand Guarantee

[Guarantor letterhead or SWIFT identifier code]

Beneficiary: *_ [Insert name and Address of Purchaser]*

Date: *_ [Insert date of issue]*

ADVANCE PAYMENT GUARANTEE No.: *_ [Insert guarantee reference number]*

Guarantor: *_ [Insert name and address of place of issue, unless indicated in the letterhead]*

We have been informed that *[insert name of Supplier, which in the case of a joint venture shall be the name of the joint venture]* (hereinafter called "the Applicant") has entered into Contract No. *[insert reference number of the contract]* dated *[insert date]* with the Beneficiary, for the execution of *[insert name of contract and brief description of Goods and related Services]* (hereinafter called "the Contract").

Furthermore, we understand that, according to the conditions of the Contract, an advance payment in the sum *[insert amount in figures]* () *[insert amount in words]* is to be made against an advance payment guarantee.

At the request of the Applicant, we as Guarantor, hereby irrevocably undertake to pay the Beneficiary any sum or sums not exceeding in total an amount of *[insert amount in figures]* (____) *[insert amount in words]*[1] upon receipt by us of the Beneficiary's complying demand supported by the Beneficiary's statement, whether in the demand itself or in a separate signed document accompanying or identifying the demand, stating either that the Applicant:

(a) has used the advance payment for purposes other than toward delivery of Goods; or

(b) has failed to repay the advance payment in accordance with the Contract conditions, specifying the amount which the Applicant has failed to repay.

A demand under this guarantee may be presented as from the presentation to the Guarantor of a certificate from the Beneficiary's bank stating that the advance payment referred to above has been credited to the Applicant on its account number *[insert number]* at *[insert name and address of Applicant's bank]*.

The maximum amount of this guarantee shall be progressively reduced by the amount of the advance payment repaid by the Applicant as specified in copies of interim statements or payment certificates which shall be presented to us. This guarantee shall expire, at the latest, upon our receipt of a copy of the interim payment certificate indicating that ninety (90) percent of the Accepted Contract Amount, has been certified for payment, or on the *[insert day]* day of *[insert month]*, 2 *[insert year]*, whichever is earlier. Consequently, any demand for payment under this guarantee must be received by us at this office on or before that date.

This guarantee is subject to the Uniform Rules for Demand Guarantees (URDG) 2010 Revision, ICC Publication No.758, except that the supporting statement under Article 15(a) is hereby excluded.

_____

[signature(s)]

[1] *The Guarantor shall insert an amount representing the amount of the advance payment and denominated either in the currency(ies) of the advance payment as specified in the Contract, or in a freely convertible currency acceptable to the Purchaser.*

Note: All italicized text (including footnotes) is for use in preparing this form and shall be deleted from the final product.

13. ފަސާތަކާ ގުޅޭ ކަންތައް ފާހަގަކުރުމަށް ލިޔެވޭ:

13.1. ދި ގުދަނާ ދިމާ ފަސާތަކާ ގުޅޭ ކަންތައް ފާހަގަކުރުމަށް ޝާއިބުވާ ފަރާތުން ލިޔެވޭ ފަސާތާ ގުދަނާ ދިމާ ކުރިއަށް ގެންދާ ކަންތައް ކަންކަމުގެ ތަފްޞީލް ތަކެއް.

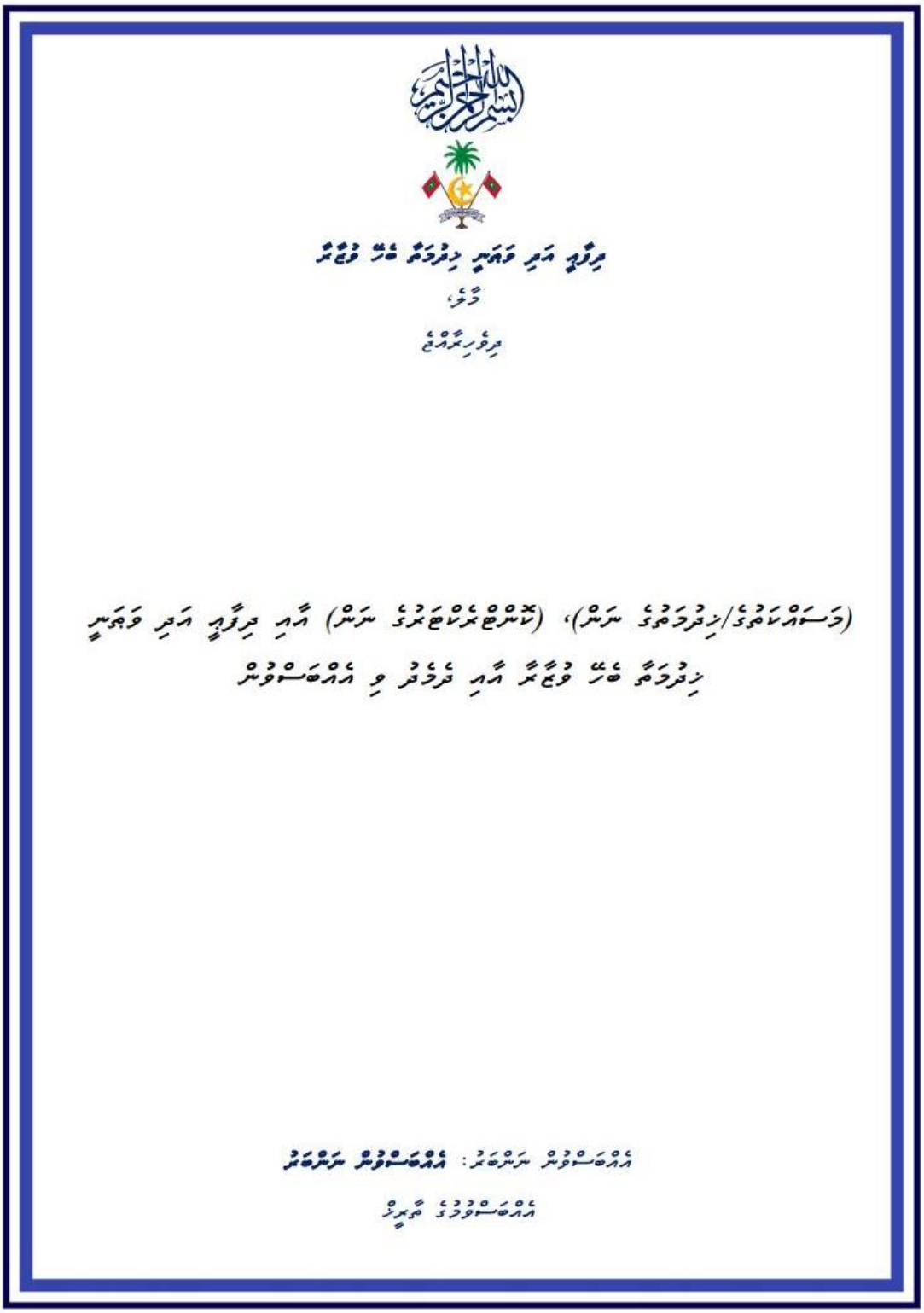
ދިފާޢު ތަކެތި ހޯދުމުގެ ކުންފުނި ލިމިޓެޑް

ފޯމް،

ދިވެހިރާއްޖެ

(ފަސާތާ/ދިމާ ކުރިއަށް ގެންދާ ކަންތައް)، (ކުރިން ހުށަހެޅުނު ފަސާ) ގެ ދިފާޢު ތަކެތި ހޯދުމުގެ ކުންފުނި ލިމިޓެޑް ގެ ގުދަނާ ދިމާ ކުރިއަށް ގެންދާ ކަންތައް

ގުދަނާ ދިމާ ކުރިއަށް ގެންދާ ކަންތައް: ގުދަނާ ދިމާ ކުރިއަށް ގެންދާ ކަންތައް

ގުދަނާ ދިމާ ކުރިއަށް ގެންދާ ކުންފުނި

ފޯނު: 332 7881 (IUL)28-FA-1/1/2026/351 ވެބްސައިޓް: www.defence.gov.mv
ފެކްސް: 332 5525 hassan.yoosuf@defence.gov.mv ޢީމެއިލް:

بسم الله الرحمن الرحيم



ދިފާޢު ތަކެތި ހޯދުމުގެ ގަވާއިދާ ގުޅޭ ފޯމު

ފަހެއް،

ދިފާޢު ހައިސިއްޔަތު

ތަކެތި ހޯދާ ގޮތް: ތަކެތި ހޯދާ ގޮތް ކަށަވަރު ކުރުމަށް ބޭނުންކުރާ ގޮތް

(ވަސާރަތުގެ/ގުދަނުގެ ނަން)، (ކޮންޓްރެކްޓް ނަން) ގެ ދިފާޢު ތަކެތި ހޯދުމުގެ ފޯމު ގުދަނުގެ ތަކެތި ލިބުން

1. ތަޢާރަފް

1.1 ދި ތަކެތި ހޯދުމުގެ (ވަސާރަތުގެ/ގުދަނުގެ ނަން) (ފުދު ގަޑާ ދިނުމުގެ ކޮންޓްރެކްޓް "ވަސާރަތު" ދިމާކުރާ ފަދައިން) (ކޮންޓްރެކްޓް ނަން) (ފުދު ގަޑާ ދިނުމުގެ ކޮންޓްރެކްޓް "ވަސާރަތުގެ ގަވާއިދު" ދިމާކުރާ ފަދައިން) ގެ ދިފާޢު ތަކެތި ހޯދުމުގެ ގަވާއިދާ ގުޅޭ ފޯމު (ފުދު ގަޑާ ދިނުމުގެ ކޮންޓްރެކްޓް "ވަސާރަތު ގަވާއިދާ ގުޅޭ ފޯމު" ދިމާކުރާ ފަދައިން) ގެ ތެރެއިން ތަކެތި ލިބިގަނެ ވަނީ.

2. ދި ތަކެތި ހޯދުމުގެ ކޮންޓްރެކްޓް ހަވާލުކުރާ، ހިންގާ، ވަސާރަތު ގަވާއިދާ ގުޅޭ ގޮތުން ކަށަވަރު ކުރުމަށް

2.1 ދި ތަކެތި ހޯދުމުގެ ތަރުތީބުގައި ވަސާރަތު، ވަސާރަތުގެ ގަވާއިދު ގުޅޭގޮތުން ކަށަ ގޮތް ކަށަ ގޮތް ކަށަ ގޮތް، ދުވަ ދި ތަކެތި ހޯދުމުގެ ކޮންޓްރެކްޓް ކަންކަން، ވަސާރަތު ގަވާއިދާ ގުޅޭގޮތުން، ގަވާއިދާ ގުޅޭ ފޯމު ގައި ފުރިހަމަ ކުރަންވާ ތަފާސްކުރާ ގޮތް ދެންނެވިފައި ހުންނަ ތަކެތި ހޯދުމުގެ ކޮންޓްރެކްޓް ("ތަކެތި ހޯދުމުގެ ކޮންޓްރެކްޓް" ދިމާކުރާ ފަދައިން) ގެ ތެރެއިން.

2.2 ދި ތަކެތި ހޯދުމުގެ ތަރުތީބުގައި ވަސާރަތު، ވަސާރަތުގެ ގަވާއިދު ގުޅޭގޮތުން ކަށަ ގޮތް ކަށަ ގޮތް ކަށަ ގޮތް، ދުވަ ދި ތަކެތި ހޯދުމުގެ ކޮންޓްރެކްޓް ކަންކަން، ވަސާރަތު ގަވާއިދާ ގުޅޭގޮތުން، ގަވާއިދާ ގުޅޭ ފޯމު ގައި ފުރިހަމަ ކުރަންވާ ތަފާސްކުރާ ގޮތް ދެންނެވިފައި ހުންނަ ތަކެތި ހޯދުމުގެ ކޮންޓްރެކްޓް ("ތަކެތި ހޯދުމުގެ ކޮންޓްރެކްޓް" ދިމާކުރާ ފަދައިން) ގެ ތެރެ. ތަކެތި ދިފާޢުތަކުގެ ކޮންޓްރެކްޓް ތަކެއް ހިމެނުމުގެ ކަންކަން ތަކެތި ދިފާޢުތަކުގެ ކޮންޓްރެކްޓް ކަމަށްވާ ނަމަ ވަސާރަތު ގަވާއިދާ ގުޅޭ ގޮތުން، ގަވާއިދާ ގުޅޭ ފޯމު

ފޯނު: 332 7881 (IUL)28-FA-1/1/2026/351 ވެބްސައިޓް: www.defence.gov.mv
ފެކްސް: 332 5525 hassan.yoosuf@defence.gov.mv



ކަންތައް ފުރިހަމަ ކުރަންވީ ތާރީޚާ ގުޅިގެން ކަނޑައަޅާ ތާރީޚު (ވީ ކަމުން ވެދާނެހެން ކަނޑައަޅާ ތާރީޚު" ވިދާޅުވާ ގޮތަށް ބަދަލުވާ) ގެ.

3. ދ ގެދާނެހެއްގެ ފުރަތަމަ، ދ ގެދާނެހެއްގެ ދަށުން ކަނޑައަޅާ ތާރީޚުގެ ފަހުން ދެ ދުވަހުގެ ތެރެއިން ކަނޑައަޅާ ތާރީޚެއްގެ ކުރިން ކުރިއަށް ގެންދާ ކަންތައް

3.1. ދ ގެދާނެހެއްގެ ފުރަތަމަ (ފުރިހަމަ) ދަތުރު (ފުރަތަމަ) ދ ފުރަތަމަ ދުވަހު ކަނޑައަޅާ. ދ ފުރަތަމަ ދުވަހުގެ ކުރިން (ފުރި) ގަބޫލު ކުރާ ގޮތަށް 00:00 ގ ފެށިގެން (ފުރި) ގަބޫލު ކުރާ 23:59 ގ ނިންމާފައި. ދ ފުރަތަމަ ދުވަހުގެ ކުރިން ދިވެހިރާއްޖެ ގެ ކަނޑައަޅާ ތާރީޚުގައި. ތަކެތި ސަޕްލައި ކުރާ ފަރާތަށް ދ ގެދާނެހެއްގެ ކުރިން ދަންނަވާ. ތަކެތި ސަޕްލައި ކުރާ ފަރާތަށް 3.2 ގަބޫލު ކުރާ ފަދައިން ކަނޑައަޅާ ތާރީޚުގައި ދ ގެދާނެހެއްގެ ކޮންޓްރެކްޓް ގ ގެ ދ ފުރަތަމަ ތަކެތި ލިބިދޭ ތާރީޚުގައި. ތަކެތި ދ ގެދާނެހެއްގެ ކުރިން ދިވެހިރާއްޖެ ގެ ކަނޑައަޅާ ތާރީޚުގައި ލިބިދޭ ކަށަވަރު ކުރަންވާ.

3.2. ދ ގެދާނެހެއްގެ 3.1 ގަބޫލު ކުރާ ފަދައިން ކޮންޓްރެކްޓް ދ ފުރަތަމަ ތަކެތި ލިބިދޭ ތާރީޚުގެ ކުރިން ކަ ގަބޫލު ކުރާ ކަމުގެ ލިޔުމެއް، ކ ފުރަތަމަ ކޮންޓްރެކްޓް ދ ފުރަތަމަ ތަކެތި ލިބިދޭ ތާރީޚުގެ ކުރިން ކަ ގަބޫލު ކުރާ ކަމުގެ ލިޔުމެއް، ކަނޑައަޅާ ތާރީޚުގެ ކުރިން ކ ގަބޫލު ކުރާ ކަމުގެ ލިޔުމެއް ހުށަހެޅުމަށް ކ ގެ ކ ފުރަތަމަ ތަކެތި ލިބިދޭ ތާރީޚުގެ ކުރިން



ގައުމީ ސަލާމަތާ ގުޅުންހުރި ކަންކަމުގައި ދިވެހިރާއްޖެ ސަރުކާރުގެ ވާހަކަ ދެކެވޭ ފަރާތެއް ކަމަށް ވާނަމެވެ. ދ ފަރާތްތަކުގެ ގޮތުގައި ކޮންމެ ފަރާތެއް ކަމަށް ވިޔަސް 3.3 ވަނަ ގޮތުގައި ބަލައިގަތުމަށް ދިވެހިރާއްޖެ ސަރުކާރުގެ ކަންކަމުގައި ބައިވެރިވާ ފަރާތްތަކުގެ ލިސްޓުގައި ހިމެނުމަށް ފަރާތްތަކުން ބަލަހައްޓަން ޖެހޭ ގޮތްތައް ކަށަވަރުކުރަނީ ކ ގައިޑްލައިންގެ ދ ބައިގައި ކ ގައިޑްލައިންގެ ދ ބައިގައި ކ ގައިޑްލައިންގެ ދ ބައިގައި



ވަސަންތައް ކަނޑައެޅުމަށް ހަމަޖެހިފައިވާ ގޮތަށް ކަނޑައެޅުން. ލަފާކުރާ ތަކެތި ހ ވަސަންތަކާ ގުޅިގެން ހުރިހާ ކަންކަމެއް ހިނގާ ގޮތަށް ބަލައި ހަމަޖެހިފައިވާ ގޮތަށް ކަނޑައެޅުން.

.3.9 ލ ގެ 3.8 ވަނަ ބައިގައި ބަޔާންކޮށްފައިވާ ގޮތަށް ކުންފުނިން ހުށަހަޅާ ވަސަންތަކާ ގުޅޭ ކަންކަން ހިނގާ ގޮތް ބަލައި، ވަސަންތަކާ ގުޅޭ ކަންކަން ހިނގާ ގޮތަށް ނުވަތަ ވަސަންތަކާ ގުޅޭ ކަންކަން ހިނގާ ގޮތާ ގުޅިގެން ކުންފުނިން ހުށަހަޅާ

ގުދަނުގެ ހަލާކުވުމާ ގުދަނުގައި ތަންކޮޅެއް ހުންނަ ގޮތުގެ ގުދަނުގެ ދަށުގައި ހުންނަ ތަންކޮޅުގެ ދަށުގައި ހުންނަ ތަންކޮޅުގެ ދަށުގައި ހުންނަ ތަންކޮޅ

- ދ ފުރިހަމަ ކުރެވިފައިވާ ބައެއް ބަދަލުތަކުގެ 0.0025 ގެ ދަށުގައި ހުންނަ ކުރިއަށް ގެންދާ ކަންތައްތަކުގެ ގޮތުގައި ދެ ލައްކަ 5,000,000.00ރ (ފަސް ލައްކަ ރުފިޔާ) ގެ ކުދި ގޮތް ކަމަށް ވަނީ ކޮމިޓީ ގެ ލަފާ ކަމަށާއި، ކޮމިޓީ ގެ ލަފާ ބަލާ ދިވެހިރާއްޖެ ޓެލެކޮމް ކޯޕަރޭޝަން ވަނީ ކުރިއަށް ގެންދާ ކަންތައްތަކުގެ ތަފްޞީލު ހުށަހެޅުމަށް ދިވެހިރާއްޖެ ފަރާތަށް ދަންނަވާ ލިޔުން ފޮނުވާ ކަމަށް ވެސް ކަމަށާއި،

4. ދ ތަކެތި ސަޕްލައި ކުރުން ކޮންޓްރެક્ટ ކޮމިޓީ ގެ ބައްދަލުވުން ތާރީޚާއި ގަޑި ގާތް ކުރުމާ ގުޅޭ ކަންކަން

4.1. ދ ތަކެތި ސަޕްލައި ކުރުން ކޮންޓްރެક્ટ ކޮމިޓީ ގެ ބައްދަލުވުން، ކޮމިޓީ ގެ ލަފާ ބަލާ ކަންކަން ނިންމުމަށް ގެންދާ ކަންތައްތަކާ ގުޅޭ ކަންކަން ކަމަށާ ގުޅޭ ކަންކަން ކަމަށް ވަނީ ދ ތަކެތި ސަޕްލައި ކުރުމުގެ 4.12 ވަނަ ގޮތުގެ ތަފްޞީލުގައި ބަޔާންކޮށްފައިވާ ގޮތުގެ ދަށުން ކަމަށާ، ދ ތަކެތި ސަޕްލައި ކުރުމުގެ ކޮންޓްރެક્ટ ކޮމިޓީ ގެ ބައްދަލުވުން ބާއްވަން ބޭނުންވާ ތާރީޚާއި ގަޑި ކަމަށާ ގުޅޭ ކަންކަން ކަމަށް ވެސް ދ ތަކެތި ސަޕްލައި ކުރުމުގެ ކޮންޓްރެક્ટ ކޮމިޓީ ގެ ބައްދަލުވުން ބާއްވަން ބޭނުންވާ ތާރީޚާއި ގަޑި ކަމަށާ ގުޅޭ ކަންކަން ކަމަށް ވެސް ދ ތަކެތި ސަޕްލައި ކުރުމުގެ ކޮންޓްރެક્ટ ކޮމިޓީ ގެ ބައްދަލުވުން ބާއްވަން ބޭނުންވާ ތާރީޚާއި ގަޑި ކަމަށާ ގުޅޭ ކަންކަން ކަމަށް ވެސް ދ ތަކެތި ސަޕްލައި ކުރުމުގެ ކޮންޓްރެક્ટ ކޮމިޓީ ގެ ބައްދަލުވުން ބާއްވަން ބޭނުންވާ ތާރީޚާއި ގަޑި ކަމަށާ ގުޅޭ ކަންކަން ކަމަށް ވެސް ދ ތަކެތި ސަޕްލައި ކުރުމުގެ ކޮންޓްރެક્ટ ކޮމިޓީ ގެ ބައްދަލުވުން ބާއްވަން ބޭނުންވާ ތާރީޚާއި ގަޑި ކަމަށާ ގުޅޭ ކަންކަން ކަމަށް ވެސް ދ ތަކެތި ސަޕްލައި ކުރުމުގެ ކޮންޓްރެક્ટ ކޮމިޓީ ގެ ބައްދަލުވުން ބާއްވަން ބޭނުންވާ ތާރީޚާއި ގަޑި ކަމަށާ ގުޅޭ ކަންކަން ކަމަށް ވެސް ދ ތަކެތި ސަޕްލައި ކުރުމުގެ ކޮންޓްރެક્ટ ކޮމިޓީ ގެ ބައްދަލުވުން ބާއްވަން ބޭނުންވާ ތާރީޚާއި ގަޑި ކަމަށާ ގުޅޭ ކަންކަން ކަމަށް ވެސް

ފޯނު: 332 7881 (IUL)28-FA-1/1/2026/351 www.defence.gov.mv ވެބްސައިޓް:
ފެކްސް: 332 5525 hassan.yoosuf@defence.gov.mv ޔޫ.ކޯ.ލ:

ގުޅުވައިގެން ބަލައިގަނެ. ފަރާތް ހިމެނުމުގެ ކަންތައް، ފަރާތުގެ ކާނާ ހިންގުމުގެ ކުރިޔަށްގެންދާ ގޮތް، ފަރާތުގެ ކާނާ ތައްޔާރުކުރާ ތަންތަނާ ގުޅުވައިގެން ބަލައިގަނެ.

4.5. ދ. ގުޅުވައިގެން ފާހަގަ ކުރާ ކަންތައް ފަރާތުގެ ކާނާ ހިންގުމުގެ 4.12 ވަނަ ފާހަގަކުރުމުގައި ބަލައިގަންނަ ގޮތަށް، ދ. ގުޅުވައިގެން ފާހަގަ ކުރާ ކަންތައް ފަރާތުގެ ކާނާ ހިންގުމުގައި ބަލައިގަންނަ ގޮތަށް، ދ. ގުޅުވައިގެން ފާހަގަ ކުރާ ކަންތައް ފަރާތުގެ ކާނާ ހިންގުމުގައި ބަލައިގަންނަ ގޮތަށް ކަމަށްވާ ކަމަށް ކަށަވަރުކުރުމަށް ކަންތައް ހިނގާ ތަނަށް ދިއުމަށް ކުރިން ފަރާތުގެ ކާނާ ތައްޔާރުކުރާ ތަންތަނާ ގުޅުވައިގެން ބަލައިގަންނަ ގޮތަށް ކަށަވަރުކުރު

ގޮތުގެ ވިކްރީ (ތަކުރާރު ނުކުރާ) ކަމަށް ކަށަވަރުވާ ތަނެއް ނަމަ، ފާސްކުރެވިފައިވާ ގޮތުގެ ވިކްރީ ދަށުގައި ހުންނަ ކުންފުނިތަކުގެ ތެރެއިން ކުރިން ވިކްރީ ކުރެވުނު ތަނުގެ ބަދަލުގައި ދެވޭ ތަނެއް ނަމަ، ކުންފުނިން ދެއްވާ ގޮތުގެ ވިކްރީ ދަށުގައި ހުންނަ ތަނެއް ނަމަ، ދެ ގޮތ

ގުދަނުތަކުން ނެގުމަށް ކުރިން ގުދަނުތަކުން ތަފާތުކަންތައް ހުއްދަ ދިނުމަށް ފަރާތްތަކުގެ ކަންތައް ބަލަހައްޓަން ކަނޑައަޅާ ކޮމިޓީ

(ހާޒިރުވެގެންވާ) ހ ތިމާވެއްދެން ދިނުމަށް. ތިމާވެއްދެ ފުރިހަމަ ކުރެވިގެންވާ، ހ ތިމާވެއްދެ ކުރިއަށް ގެންދާ ކަންތައް ކަނޑައަޅާ ގަޑު ކަމަށް ކަންބަލާ ކަމުގައި ވާނެ.

5.2. ދ ހާމަކޮށްފުޅުގެ ދަށުން ކުރިއަށް ގެންދާ ކަންތައް ކަނޑައަޅާ ކޮމިޓީ، ކޮންމެ ކަންތައް ހިންގުމަށް ކަނޑައަޅާ ގަޑު ހަމަވުމުން ފަހު، ކަނޑައަޅާ ގަޑު ހަމަ ނުވާ ހ ދަށުން ކަންތައް ކުރިއަށް ގެންދާ ގޮތް، ހ ދ ދަށުން ކަންތައް ކުރިއަށް ގެންދާ ގޮތާ ގުޅިގެން ކަނޑައަޅާ ގަޑު ހަމަ ކުރުމަށް ކަނޑައަޅާ ގަޑު ހަމަ ކުރުމަށް ކުރިން ދަންނަވައި

5.6. ޚ. ތަކެތި ހޯދުމުގެ ގަވާއިދު، ފަރާތްތަކުން ކުރިއަށް ގެންދާ ކަންތައްތަކާ ގުޅިގެން، ތަކެތި ހޯދުމުގެ ކުރިޔަށް ގެންދާ ކަންތައްތަކާ ގުޅިގެން ކޮމިޓީ ގެ ވާހަކަ ދެކެވުން. ފަރާތްތަކުން ކުރިއަށް ގެންދާ ކަންތައްތަކާ ގުޅިގެން ކޮމިޓީ ގެ ދަށ

ތަކެއްގެ ކޮމިޓީގެ ހާޒިރުވުން) ގައި ހިމެނޭ ގޮތަށް ކަނޑައަޅާ ކަންކަން ކަނޑައަޅައި ހުށަހެޅުމަށް ދަށުވެ ހުންނަންވާނެ ގޮތް ބަޔާންކުރުން.

6.4. ދ. ގެނައުމަށް ބާއްވާ ކޮމިޓީ ރައީސް ނުވަތަ ކޮމިޓީގެ ތަރުޖަމާނު ކަމަށް ކޮމިޓީ ތެރެއިން ކަނޑައަޅާ ފަރާތް ސާފު ކުރުމަށް ދަށުވެ ހުންނަންވާނެ ގޮތް ބަޔާންކުރުން.

6.5. ކަނޑައަޅާ ގޮތް ހިނގާ ކަމަށް، ދ. ގެނައުމުގެ ކޮމިޓީގެ ކަންކަން ބަލަހައްޓަވާ ފަރާތުން ކަނޑައަޅާ ގޮތަށް ލިޔެކިޔުން ހިންގުމަށް ދަށުވެ ހުންނަންވާނެ ގޮތް ބަޔާންކުރުން، ދ. ގެނައުމުގެ ކޮމިޓީ ތެރެއިން ކަނޑައަޅާ ފަރާތުން ކަނޑައަޅާ ގޮތަށް ލިޔެކިޔުން ހިންގުމަށް ދަށުވެ ހުންނަންވާ ގޮތް ބަޔާންކުރުން. ކަނޑައެޅި ދ. ގެނައުމުގެ ގޮތުގެ ލިޔުންތައް ތަކެއްގެ ކޮމިޓީ ސަދަރުގެ ފަރާތުން ސޮއި ކުރުމަށް ދަށުވެ ހުންނަންވާ ގޮތް ބަޔާންކުރުން. ދ. ގެނައުމުގެ ކޮމިޓީ ތެރެއިން ކަނޑައަޅާ ފަރާތުން ކަނޑައަޅާ ގޮތަށް ކަންކަން ބަލަހައްޓަވާ ފަރާތުން ކަނޑައަޅާ ގޮތަށް ލިޔެކިޔުން ހިންގުމަށް ދަށުވެ ހުންނަންވާ ގޮތް ބަޔާންކުރުން.

6.6. ދ. ގެނައުމުގެ 6.1 ވަނަ ގޮތުގައި ކަނޑައަޅާ ގޮތަށް ކަންކަން ކުރިއަށް ގެންދާ ގޮތް ބަޔާންކުރުން ފުރި ގޮތުގައި ދަށުވެ ހުންނަންވާ ގޮތަށް، ގަދަށުވެ ހުންނަންވާ ގޮތް ބަޔާންކުރުމުގެ ތެރެއިން ދަށުވެ ހުންނަންވާ ގޮތް ބަޔާންކުރުން (ދ. ގެނައުމުގެ ކޮމިޓީ ގަތުމުގެ ކޮންޓްރެކްޓް ލިޔެ ހުށަހެޅުމަށް ދަށުވެ ހުންނަންވާ ގޮތް) ބަލަހައްޓަވާ ގޮތް ބަޔާންކުރުން.

6.7. ދ. ގެނައުމުގެ ކޮމިޓީ، ދަށުވެ ހުންނަންވާ ގޮތުގައި ކަނޑައަޅާ ގޮތަށް ކަންކަން ކުރިއަށް ގެންދާ ގޮތް ބަޔާންކުރުން ފަ ދަށުވެ ހުންނަންވާ ތިންވަނަ ފަރާތުގެ ކޮންޓްރެކްޓް ގަތުމުގެ ކޮމިޓީ (ދ. ގެނައުމުގެ ކޮމިޓީ) ދަށުވެ ހުންނަންވާ ގޮތުގައި ކަނޑައަޅާ ގޮތަށް ކަންކަން ކުރިއަށް ގެންދާ ގޮތް ބަޔާންކުރުން، ގެނައުމުގެ ކޮންޓްރެކްޓް، ގެނައުމުގެ ކޮންޓްރެކްޓް ހަވާލުކުރުން، ގެނައުމުގެ ކޮންޓްރެކްޓް ހަދާ ގޮތް ބަޔާންކުރުން ފަދަ ކަންކަމުގެ ތެރެއިން ދ. ގެނައުމުގެ ކޮމިޓީ ކަނޑައަޅާ ގޮތަށް ކަންކަން ކުރިއަށް ގެންދާ ގޮތް ބަޔާންކުރުން. ދ. ގެނައުމުގެ ކޮމިޓީ ކަނޑައަޅާ ގޮތަށް ކަންކަން ކުރިއަށް ގެންދާ ގޮތް ބަޔާންކުރުން ފަ ދަށުވެ ހުންނަންވާ ގޮތް ބަޔާންކުރުން، ދ. ގެނައުމުގެ ކޮމިޓީ ކަނޑައަޅާ ގޮތަށް ކަންކަން ކުރިއަށް ގެންދާ ގޮތް ބަޔާންކުރުން ފަ ދަށުވެ ހުންނަންވާ ގޮތް ބަޔާންކުރުން. ދ. ގެނައުމުގެ ކޮމިޓީ ކަނޑައަޅާ ގޮތަށް ކަންކަން ކުރިއަށް ގެންދާ ގޮތް ބަޔާންކުރުން ފަ ދަށުވެ ހުންނަންވާ ގޮތް ބަޔާންކުރުން.

ފޯނު: 332 7881 (IUL)28-FA-1/1/2026/351 www.defence.gov.mv :ވެބްސައިޓް
ފެކްސް: 332 5525 hassan.yoosuf@defence.gov.mv :ޕޯސްޓް

6.8 ދ ހުއްދަ‌ދީފައި ވަނީ ކޮންމެ ކޮމިޓީ ހަ‌ދިޔާ‌ކުރާ ތަ‌ކެ‌ތި ހ‌ަ‌ދ‌ާ‌ގެ‌ ފ‌ުރ‌ަ‌ތ‌ާ‌ތ‌ަ‌ކ‌ާ‌ ގ‌ުޅ‌ާ‌ގ‌ެ‌ ‌ ‌

6.12. ޚ. ހ.ދ.ކ.ގ.ކ.ދ.ގ.ކ ފ.ކ.ދ.ކ.ގ.ކ.ދ.ގ.ކ.ދ.ކ، ފ.ކ.ދ.ކ.ގ.ކ.ދ.ގ.ކ.ދ.ކ ދ.ކ.ގ.ކ.ދ.ގ.ކ.ދ.ކ ދ.ކ.ގ.ކ.ދ.ގ.ކ.ދ.ކ.ގ.ކ.ދ.ގ.ކ.ދ.ކ، ދ.ކ.ގ.ކ.ދ.ގ.ކ.ދ.ކ.ގ.ކ.ދ.ގ.ކ.ދ.ކ ދ.ކ.ގ.ކ.ދ.ގ.ކ.ދ.ކ ދ.ކ.ގ.ކ.ދ.ގ.ކ.ދ.ކ.ގ.ކ.ދ.ގ.ކ.ދ.ކ.ގ.ކ.ދ.ގ.ކ.ދ.ކ ދ.ކ.ގ.ކ.ދ.ގ.ކ.ދ.ކ ދ.ކ.ގ.ކ.ދ.ގ.ކ.ދ.ކ.ގ.ކ.ދ.ގ.ކ.ދ.ک.ގ.ک.ދ.ک.ک.ک

6.17. ޚ. ތަކެތި ހޯދުމުގެ ފަރާތް ކުރިން ކަނޑައަޅާފައި ވާ ގަޑިއިން ދުވަހުގެ ތެދުވާ ކަންތައް ހިނގާ ތަނުގައި ހުންނަ ކަމަށް ކަނޑައަޅާ ގަޑިއިން ދުވަހުގެ ތެދުވާ ކަންތައް ހިނގާ ތަނުގައި ހުންނަ ކަމަށް ދެނެގަނެ ހުށަހަޅަންވާނެ ގޮތް.

6.18. ކަނޑައަޅާ ގަޑިއިން ފަރާތް (ޚ. ތަކެތި ހޯދުމުގެ ތަކުރުގައި ބައިވެރިވާ ފަރާތް ފަދަ) ޚ. ތަކެތި ހޯދުމުގެ ފަރާތް ކުރިން ކަނޑައަޅާފައި ވާ ގަޑިއިން ދުވަހުގެ ތެދުވާ ކަންތައް ހިނގާ ތަނުގައި ހުންނަ ކަމަށް ކަނޑައަޅާ ގަޑިއިން ދުވަހުގެ ތެދުވާ ކަންތައް ހިނގާ ތަނުގައި ހުންނަ ކަމަށް ދެނެގަނެ ހުށަހަޅަންވާނެ ގޮތް.

7. ތަކެތި ހޯދުމުގެ ގުޅޭ ގޮތުގެ ހަލާކުވުމުގެ ތަ ގުޅޭ ތަނުގައި ދެއްކުން (ޚ. ގެ ތަކެތި ހޯދުމުގެ ގުޅޭ ގޮތުގެ ހަލާކުވުމުގެ ތަ)

7.1. ޚ. ތަކެތި ހޯދުމުގެ ފަރާތް ކުރިން ކަނޑައަޅާފައި ވާ ތަކެތި ހޯދުމުގެ ގުޅޭ ގޮތުގެ ހަލާކުވުމުގެ ތަ، ޚ.ތަކެތި ހޯދުމުގެ 4.12 ގައި ދެންނެވިފަ ވާ ގޮތަށް ތަކެތި ހޯދުމުގެ ގުޅޭ ގޮތުގެ ހަލާކުވުމުގެ ތަ ދެއްކުމަށް ކަނޑައަޅާ ގަޑި ހަމަ ވުމުގެ ކުރިން ކުންފުނި ފަސްކުރުމުގެ (ކޮމިޓީ) ގެ ކަންތައް ކުރިއަށް ގެންދާ ގޮތާ

7.4. ވ. ތާއީދުކުރާ ފަރާތް ލިޔެއްޓެވި ދިފާޢުކަމަށް ގަބޫލުކުރާ ގަވާއިދު ހިންގުމަށް ކަނޑައަޅާ ކަންކަމާ ގުޅޭ ކަންތައްތަކާ ދިފާޢުކަމަށް ގަބޫލުކުރާ ގަވާއިދު ފުރިހަމަ ކުރަންވާނެ.

7.5. ވ. ތާއީދުކުރާ ފަރާތް ލިޔެއްޓެވި ދިފާޢުކަމަށް ގަބޫލުކުރާ ގަވާއިދުގެ ތާއީދުކުރާ ދިފާޢުކަމަށް ގަބޫލުކުރާ ގަވާއިދު ފުރިހަމަ ކުރާ ފަރާތް، ވ. ތާއީދުކުރާ ފަރާތް ލިޔެއްޓެވި ދަސްކުރުމުގެ ތަފާސް ދިދާ ކަނޑައަޅާ ގަވާއިދު ފުރިހަމަ ކުރުމަށް ބަލައި ދަސްކުރުމުގެ ތަފާސް ދިނުމަށް

8.5. ދ ހައުސްވުމުގެ 8.1 ވަނަ ފާހަގަ ކުރާ ގޮތުން ހަދާ ކޮންމެ ތަކެއްގެ ކުރިން ހުށަހެޅުމުގެ/ހުށަހަޅާ ދުވަސްތަކުގެ ތެދުވެރިކަމާ ގުޅޭ ދ ހައުސްވުމުގެ ކޮންމެ ތަކެއްގެ ހުށަހެޅުމުގެ/ހުށަހަޅާ ދުވަސްތަކުގެ ތެދުވެރިކަމާ ގުޅޭ ދ ހައުސްވުމު

ކޮމާންޑިންގ/ކަންޓްރޯލް ގެއް ހުރެގެންވާ ކަމަށް. ދ ބައެއް ކަންތައް ކުރުމަށް ކޮންޓްރެކްޓަރ ކުރިން ކޮންޓްރެކްޓިންގ/ކަންޓްރޯލް ފަރާތުގެ (ދ ތަކެތި ގެންނަ ގޮތަށް ބަދަލު ގެނެވޭ) ކަންތައް. ދ ކޮންޓްރެކްޓް ފަރާތަށް ދެއްކުމަށް ކަނޑައަޅާފައިވާ ފައިސާ (ދ ތަކެތި ގެންނަ ގޮތަށް ބަދަލު ގެނެވޭ) ތެރެ ދެއްކުމަށް ބާކީ ހުރި ފައިސާ ކަނޑައަޅާ ގޮތަށް ކަނޑައަޅާ ތަކެތި ގެނެވޭ ގޮތަށް ބަދަލު ގެނެވޭ (ދ ތަކެތި ގެންނަ ގޮތަށް ބަދަލު ގެނެވޭ) ތެރެ ކޮންޓްރެކްޓް ދިނުމަށް ކުރިން ކޮންޓްރެކްޓަރ ކުރިން ހުށަހެޅި ކަންތައް

9.7. ޙ ހ.ތ.ބ 9.1 ވަނަ ފާއިދާ ދެނެގަތުމުގައި ހ.ތ.ބ ގެ ކޮންމެ ތަކެއްގެ ކުރިން ދެއްކި ގަނޑު ބަލައި، ޙ ހ.ތ.ބ ގެ ކުރިން ދެއްކި ގަނޑަށްވުރެ ދަށަށް ދިން ކަމަށް ފާހަގަ ކުރެވޭ ތަކެއްގެ ކުރިން ހ.ތ.ބ ގެ ކޮންމެ ތަކެއްގެ ގާތުގައި ލިޔެ ދަށަށް ދިން ގަނޑު ބަލައި ބަލައިގަންނަންވާނެ ކަމަށް ކަށަވަރު ކުރެވޭ ކަމަށް ބަލައި ކަށަވަރު ކުރެވޭ ގޮތަށް ކަނޑައަޅާ ލިޔުން ހ.ތ.ބ ގެ ކުރިން ހ.ތ.ބ ގެ ކޮންމެ ތަކެއްގެ ކުރިން ދެއްކި ގަނޑަށްވުރެ ދަށަށް ދިން ކަމަށް ފާހަގަ ކުރެވޭ ތަކެއްގެ ކުރިން ހ.ތ.ބ ގެ ކޮންމެ ތަކެއްގެ ގާތުގައި ލިޔެ ދަށަށް ދިން ގަނޑު ބަލައި ބަލައިގަންނަންވާނެ ކަމަށް ކަށަވަރު ކުރެވޭ ގޮތަށް ކަނޑައަޅާ ލިޔުން ހ.ތ.ބ



ވިއްކާފި ދަށުގެ ގަދަކުރުމުގެ ކަނޑައެޅުން (ފާސްކުރާ) ފަރާތަށް (ކޮންމެ ފަރާތަކަށް ވެސް ވަކި ފަރާތަކަށް ވަކި ދުވަހެއްގައި) ދެއްވާނެ ގޮތް ފާހަގަ ކުރަންވާނެ ގޮތް ބަޔާންކުރުން.

10.2. ދ. ތަކެތި ހޯދުމުގެ ކޮމިޓީ (ތ.ކ.ހ.ކ) ގެ ގޮތުގައި، ކަނޑައެޅުނު ގަދަ ކުރުމުގެ ގޮތުގައި (ދ. ތަކެތި ހޯދުމުގެ ކޮމިޓީ (ތ.ކ.ހ.ކ) ގެ ގޮތުގައި) ފާސްކުރާ ފަރާތަށް ދެވޭ ގަދަ ކުރުން ދެއްވާ ގޮތް ބަޔާންކުރުން. ދ. ތަކެތި ހޯދުމުގެ ކޮމިޓީ (ތ.ކ.ހ.ކ) ގެ ގޮތުގައި ކަނޑައެޅުނު ގަދަ ކުރުން ކަނޑައެޅުނު ގޮތަށް ކަނޑައެޅުނު ފަރާތަށް ދެއްވާ ގޮތް ބަޔާންކުރުން.

10.3. ދ. ތަކެތި ހޯދުމުގެ ކޮމިޓީ (ތ.ކ.ހ.ކ) ގެ ގޮތުގައި ކަނޑައެޅުނު ގަދަ ކުރުން ދެއްވާ ގޮތް ބަޔާންކުރުމުގައި ކަނޑައެޅުނު ގޮތަށް ކަނޑައެޅުނު ފަރާތަށް



11.3. ކަނޑުވަޅުގެ ހަލާކުވުމުގެ ކުރިން، ނ ގެ ތަކެތި ކަނޑުވަޅުގެ ކައިރީގައި ހުންނަ ކަނޑުވަޅުގެ ހަލާކުވުމުގެ ހަލާކުވުމުގެ ކުރިން ކަނޑުވަޅ

12. ޙ ހާދިސާއިތުރުވި ގޮތް ދެނެގަތުމާ ތަފާތުވާނެކަން ކަށަވަރުކުރުން

12.1 ފަސާރަތަކާ ގުޅުންހުރި ގަދަ ދަތުރުތަކުގައި ގުޅުންހުރި ތަކެތި ދެނެގަތުމާ ތަފާތުވާނެކަން ކަށަވަރުކުރުމަށް ކަނޑަށް ދާ ގަދަ ދަތުރުތަކުގައި ބޭނުންކުރާ ދަށްދުރު ކަނޑުދާ ދަށްދުރު ކަނޑުދާ ދަށްދުރު ކަނޑުދ

14.2. ކަނޑައެޅުމުގެ ދަށުގައި ތިބޭ ފަރާތްތަކުގެ ތަފާތު ގޮތްތަކާ ގުޅޭގޮތުން ކަނޑައެޅުން ދިނުމުގެ ކުރިން ތަފާތު ގޮ



16. ހޮވުމުގެ ނަތީޖާ

16.1. ދި ތަކެތި ހޯދުމުގެ ކޮމިޓީ ކުރިން ތަކުރާރު ކުރެވިފައިވާ ކަންތައް ހިނގާ ގޮތާ ބެހޭގޮތުން ތިރީގައިވާ ތަފާތު ގޮތްތަކުގެ ތެރެއިން ތަކެތި ހޯދުމުގެ ގޮތް ކަށަވަރު ކުރުމަށް ވާހަކަ ދެއްކުމަށް 02 (ދެ) ތަނަވަސް ބަދަލުގައި ހޮވުމުގެ ނަތީޖާ ކަށަވަރު ކުރެވުނު.

ފަރާތުގެ ނަން:	ފަރާތުގެ ނަން:
ނަންބަރު:	ނަންބަރު:
ފަރާތުގެ ނަން:	ފަރާތުގެ ނަން:
ނަންބަރު:	ނަންބަރު:
ފަރާތުގެ ނަން:	ފަރާތުގެ ނަން:
ނަންބަރު:	ނަންބަރު:
ފަރާތުގެ ނަން:	ފަރާތުގެ ނަން:
ނަންބަރު:	ނަންބަރު:
ފަރާތުގެ ނަން:	ފަރާތުގެ ނަން:
ނަންބަރު:	ނަންބަރު:

ވެބްސައިޓް: www.defence.gov.mv (IUL)28-FA-1/1/2026/351 ފޯން: 332 7881
 އީމެއިލް: hassan.yoosuf@defence.gov.mv ފެކްސް: 332 5525

14. ޢާންސާކަށް ދަންވާފައި:

ތިމާގެ ކުދިންގެ ކާނާ ހަދާ ބަދަލު ހޯދުމަށް ފާހަގަ ފޮތް

* ކުރިމަތިވާ ދަންވާފައި :
  - ތަކެތި: ތިމާގެ ކުދިންގެ ކާނާ ހަދާ ބަދަލު 300 ދިވެހި ރުފިޔާ ހުރި
  - ބޭނުންވާ ތަން: ކާނާ ތައްޔާރު ކުރާ ތަން
* ފާހަގަ ބޭނުންވާ ތަކެތި ދަންވާފައި :
  - ތަކެތި: ދިވެހި ރުފިޔާ.
  - ދިވެހި ރުފިޔާ ތަރުޖަމާ ކުރާ: ތިމާގެ ކާނާ ހަދާ ބަދަލު.
  - ދިވެހި ކަންތައް ތަރުޖަމާ ކުރާ ފަރާތް: ތިމާގެ ކާނާ ހަދާ ބަދަލު ހޯދުމަށް ފާހަގަ ފޮތް.
  - ދިވެހި ރުފިޔާ ދިނުމަށް ކުރިން ކުރަންޖެހޭ ކަންތައް: ތިމާގެ ކާނާ ހަދާ ބަދަލު ހޯދުމަށް ފާހަގަ ފޮތް.
    1. ކާނާ ހަދާ ބަދަލު.
    2. ދިވެހި ރުފިޔާ ދިނުމަށް ކުރިން ކުރަންޖެހޭ ކަންތައް.
    3. ކުދިން ތިމާގެ ކާނާ ހަދާ ބަދަލު.
    4. ތިމާ ކަންބަލާ ފަރާތް ގެންދާ ބަދަލު ކަނޑައަޅާ ލިޔުން / ލިޔުންތައް ހުށަހެޅުން.
    5. ކުދިން ތިމާގެ ކާނާ ހަދާ ބަދަލު ހޯދާ ތާރީޚުގެ ކަލަންޑަރ (ތާރީޚުތައް) ހުށަހެޅުން.
    6. ތިމާގެ ކާނާ ހަދާ ބަދަލު. (ފުރިގަނޑު ދުވަސް ދެއްކުން)
    7. ދާއިރާ ކަނޑައަޅާ ކާނާ ހަދާ ބަދަލުގެ ފަރާތްތަކުގެ ލިސްޓު ތައްޔާރު ކުރުން.
    8. ކާނާ ހަދާ ބަދަލުގެ ގަޑިން ބަލައިގެންވާ ކަންތައް ދާއިރާ ފަރާތްތަކަށް ދަންނަވާ ލިޔުން ދިނުން.
    9. ފަރާތްތަކުގެ ކާނާ ހަދާ ތަނާ ބެހޭގޮތުގައި ބަލައިގަތުން ކުރަންޖެހޭ ކަންތައް ތަރުޖަމާ ކުރުން.
    10. ފަރާތްތަކުގެ ތަކެތި ކާނާ ހަދާ ބަދަލު ހޯދުމުގެ ކަންތައް ދާއިރާ ހުށަހެޅުން. ތަކެތި ކަނޑައަޅާފައި ދުވަހުގެ ކުރިން ދެއްވުން.

ފޯނު: 332 7881 (IUL)28-FA-1/1/2026/351 ވެބްސައިޓް: www.defence.gov.mv
ފެކްސް: 332 5525 ޢީމެއިލް: hassan.yoosuf@defence.gov.mv

PROPOSED FIRE & RESCUE

RAIN COAT DESIGN

FIRE & RESCUE SERVICE



MALDIVES NATIONAL DEFENCE FORCE

Fire & Rescue Service

ފޯނ: 332 7881
ފެކްސ: 332 5525
(IUL)28-FA-1/1/2026/351
ވެބްސައިޓ: www.defence.gov.mv
ޔޫ.ކޭ.ދ: hassan.yoosuf@defence.gov.mv

FIRE & RESCUE SERVICE — UNIFORM TECHNICAL SPECIFICATION
RAIN COAT TECHNICAL DRAWINGS



1. Color: Dimgray - R 111, G 110, B 115
2. Reflector: R 245, G 133, B 52
3. One pocket Inside layer
4. Two Pocket out side
5. logo - Left side
6. Loop for talkie holder - Left side
7. Hood attached



ގޫނި: 332 7881
ފެކްސް: 332 5525
(IUL)28-FA-1/1/2026/351
ވެބްސައިޓް: www.defence.gov.mv
ޔޫ.ކޭ.ލ: hassan.yoosuf@defence.gov.mv

FRONT

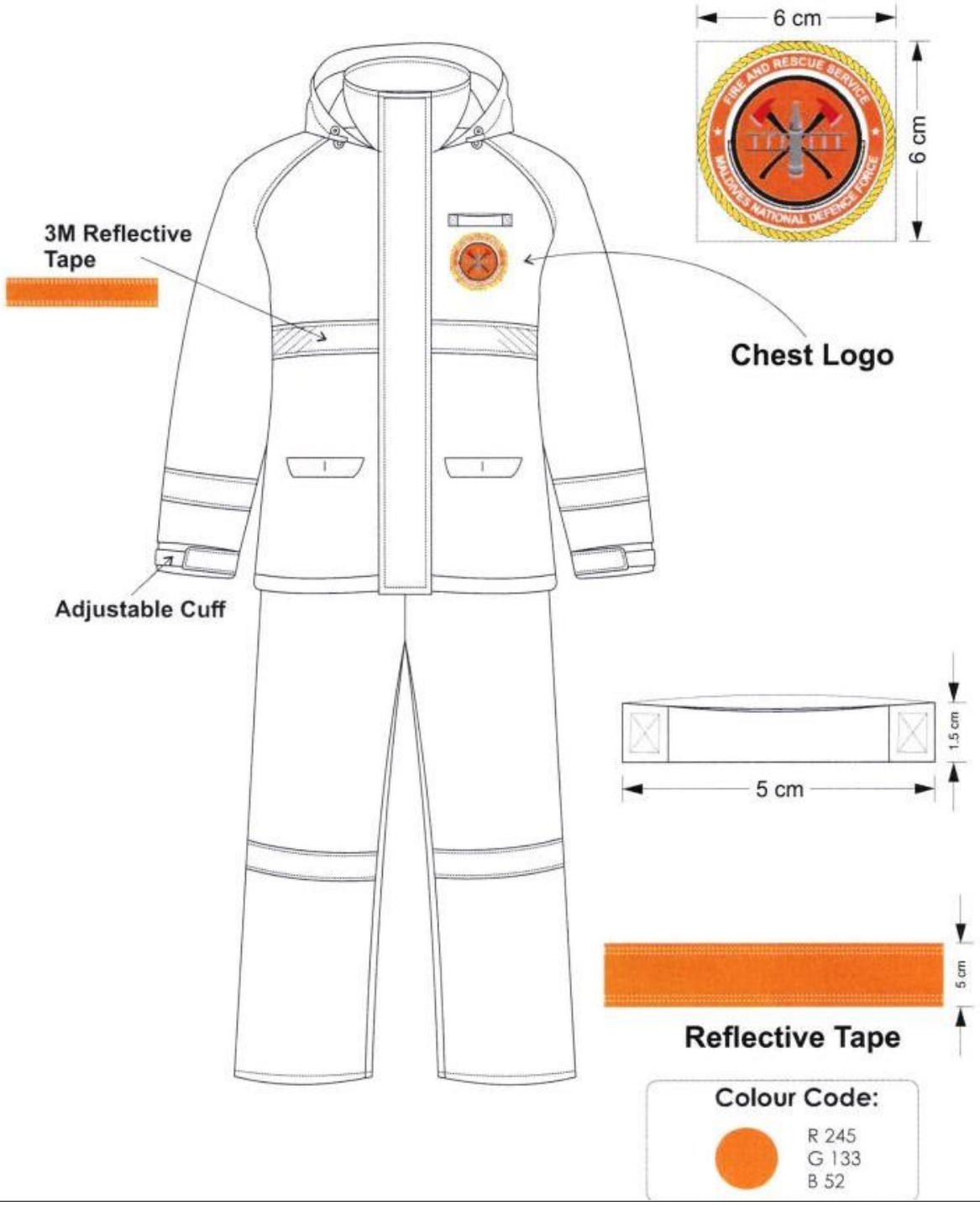

ފޯނ: 332 7881
ފެކްސް: 332 5525
(IUL)28-FA-1/1/2026/351
ވެބްސައިޓް: www.defence.gov.mv
ޔޫ.ކޭ.ގެ: hassan.yoosuf@defence.gov.mv

FIRE & RESCUE SERVICE — UNIFORM TECHNICAL SPECIFICATION
RAIN COAT TECHNICAL DRAWINGS

BACK



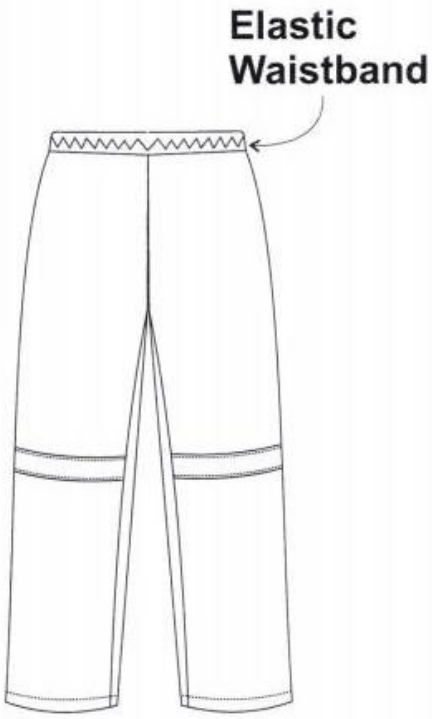

FIRE & RESCUE
SERVICE
M N D F

Material: **Reflective Sticker**

FIRE & RESCUE SERVICE — Font: Tw Cen MT Condensed Extra Bold, Font size: 160 pt

MNDF — Font: Tw Cen MT Condensed Extra Bold, Font size: 230 pt

Colour Code:
R 169
G 171
B 174

ގޮތް: 332 7881
ފެކްސް: 332 5525
(IUL)28-FA-1/1/2026/351
ވެބްސައިޓް: www.defence.gov.mv
ޔާހޫ: hassan.yoosuf@defence.gov.mv

FRS Rain Coat Size Chart

Trouser	Size			Total
	L	XL	XXL	
To fit waist Measurements to be taken flat	92 - 96 cm	100 - 104 cm	108 - 112 cm	
Waist relaxed	80 cm	88 cm	96 cm	
Inside Leg (31" Leg)	78 cm	78 cm	78 cm	
Thigh	75 cm	78 cm	81 cm	
Quantity	**100**	**185**	**15**	**300**

Jacket	Size			Total
	L	XL	XXL	
To fit waist	108 - 112 cm	116 - 124 cm	128 - 132 cm	
Jacket Chest	126 cm	138 cm	146 cm	
Hem	126 cm	138 cm	146 cm	
Nape to Hem	78 cm	80 cm	81 cm	
Quantity	**100**	**185**	**15**	**300**

ވެބްސައިޓް: www.defence.gov.mv
ރެޖިސްޓްރީ: hassan.yoosuf@defence.gov.mv
(IUL)28-FA-1/1/2026/351
ފޯން: 332 7881
ފެކްސް: 332 5525